



ESTADO DO PIAUÍ  
PREFEITURA MUNICIPAL DE BOA HORA  
RUA DAUM COELHO, 6267 – CENTRO  
CEP: 64.108-000  
CNPJ: 01.612.568/0001-26

LEI Nº 014 / 2017.

Estima a receita e fixa a despesa do Município de BOA HORA para o exercício de 2018.

## II - Por Órgão da Administração

01.01	CÂMARA MUNICIPAL	R\$	612.000,00	2,04%
02.01	GABINETE DO PREFEITO	R\$	515.754,80	1,72%
02.02	SECRET. MUN. DE ADMINISTRAÇÃO	R\$	2.855.418,41	9,52%
02.04	SEC.MUN.DE AGRICULTURA,MEIO AMB.E REC.HIDRICOS	R\$	132.880,00	0,44%
02.05	SECRETARIA MUN.DE EDUCAÇÃO E CULTURA	R\$	21.365.986,79	71,27%
02.06	SECRETARIA MUNICIPAL DE SAÚDE	R\$	3.204.680,00	10,69%
02.07	SECRETARIA MUNICIPAL DE AÇÃO SOCIAL	R\$	843.880,00	2,81%
02.08	CONTROLADORIA GERAL DO MUNICÍPIO	R\$	39.480,00	0,13%
02.09	SECRETARIA MUNICIPAL DE FINANÇAS	R\$	74.180,00	0,25%
02.10	SECRET.MUN.DE COMUNICAÇÃO, ESPORTE E LAZER	R\$	125.440,00	0,42%
90.99	RESERVA DE CONTINGÊNCIA	R\$	210.300,00	0,70%
TOTAL			29.980.000,00	100,00%

O PREFEITO DO MUNICÍPIO DE BOA HORA,

FAÇO SABER que a Câmara Municipal aprovou e eu sanciono a seguinte lei:

Art. 1º. O orçamento do Município de BOA HORA para o exercício de 2018, estima a receita e fixa a despesa em R\$ 29.980.000,00 (Vinte e nove milhões e novecentos e oitenta mil reais) sendo:

- I. Orçamento Fiscal em R\$ 25.848.200,00 (Vinte e cinco milhões oitocentos e quarenta e oito mil e duzentos reais);
- II. Orçamento da Seguridade Social em R\$ 4.041.800,00 (Quatro milhões quarenta e um mil e cento e oitocentos reais);

Art. 2º. A receita será arrecadada na forma da legislação vigente e das especificações constantes dos quadros integrantes desta Lei, observando o seguinte desdobramento:

### Sumário Geral da Receita por Fontes (Lei 4.320, art. 2º, § 1º, I)

Receita Tributária	R\$	335.000,00	1,06%
Receitas de Contribuições	R\$	87.018,41	0,28%
Receita Patrimonial	R\$	45.860,00	0,15%
Receita de Serviços	R\$	2.160,00	0,01%
Transferências Correntes	R\$	17.133.180,00	54,41%
Outras Receitas Correntes	R\$	13.660.061,59	43,38%
<b>RECEITAS DE CAPITAL</b>	<b>R\$</b>	<b>222.900,00</b>	<b>0,71%</b>
Transferências de Capital	R\$	222.900,00	0,71%
<b>RECEITA BRUTA</b>	<b>R\$</b>	<b>31.486.180,00</b>	<b>100,00%</b>
Deduções da Receita	R\$	-1.506.180,00	-4,78%
<b>RECEITA LÍQUIDA</b>	<b>R\$</b>	<b>29.980.000,00</b>	<b>95,22%</b>

Art. 3º. A despesa será realizada segundo a discriminação dos quadros integrantes desta Lei, com os seguintes desdobramentos:

### I - Por Funções de Governo

01	Legislativa	R\$	612.000,00	2,04%
04	Administração	R\$	2.493.814,80	8,32%
06	Segurança Pública	R\$	17.280,00	0,06%
08	Assistência Social	R\$	837.120,00	2,79%
10	Saúde	R\$	3.204.680,00	10,69%
12	Educação	R\$	21.348.706,79	71,21%
13	Cultura	R\$	17.280,00	0,06%
14	Direitos da Cidadania	R\$	6.670,00	0,02%
15	Urbanismo	R\$	281.280,00	0,94%
16	Habituação	R\$	51.080,00	0,17%
17	Saneamento	R\$	345.000,00	1,15%
18	Gestão Ambiental	R\$	22.680,00	0,08%
20	Agricultura	R\$	110.200,00	0,37%
24	Comunicação	R\$	26.800,00	0,09%
25	Energia	R\$	122.018,41	0,41%
26	Transporte	R\$	46.480,00	0,16%
27	Desporto e Lazer	R\$	125.440,00	0,42%
28	Encargos Especiais	R\$	101.080,00	0,34%
99	Reserva de Contingência	R\$	210.300,00	0,70%
TOTAL			R\$ 29.979.910,00	100,00%

Art. 4º. Fica o Poder Executivo autorizado a:

- I. abrir durante o exercício créditos suplementares até o limite de 80% (Oitenta por cento) do total da despesa fixada no artigo 1º observando-se o disposto no artigo 43 da Lei federal nº 4.320 de 17 de março de 1964.
- II. abrir créditos suplementares até o limite consignado sob a denominação de Reserva de Contingência em conformidade com o disposto na Lei de Diretrizes Orçamentárias.
- III. remanejar recursos no âmbito do mesmo órgão e do mesmo programa.

Parágrafo único. Não onerará o limite previsto no inciso I, os créditos destinados a:

- I. suprir insuficiência nas dotações de despesas a conta de recursos vinculados;

Art. 5º. As fontes de recurso aprovadas nesta Lei e em seus adicionais poderão se modificadas pelos Poderes Legislativo e Executivo, visando ao atendimento das necessidades da execução dos programas, observando-se, em todo caso, as disponibilidades financeiras de cada fonte diferenciada de recurso.

Art. 6º. Fica o Poder Executivo autorizado a realizar operações de créditos por antecipação da receita no limite de 7% (sete por cento) da receita corrente líquida, observadas as condições estabelecidas no artigo 38, da Lei Complementar nº 101, de 2000.

Art. 7º. Esta Lei entrará em vigor a partir de 1º de janeiro de 2018, revogadas as disposições em contrário.

Boa Hora (PI), 18 de Dezembro de 2017.

*Francieudo do Nascimento Carvalho*  
Francieudo do Nascimento Carvalho  
Prefeito Municipal

(Continua na próxima página)

**PREFEITURA MUNICIPAL DE BOA HORA**

Rua Pedro Coelho de Resende, 145 - Centro  
01612568/0001-26 Exercício: 2018

**DESPESA ORÇADA POR FUNÇÃO**

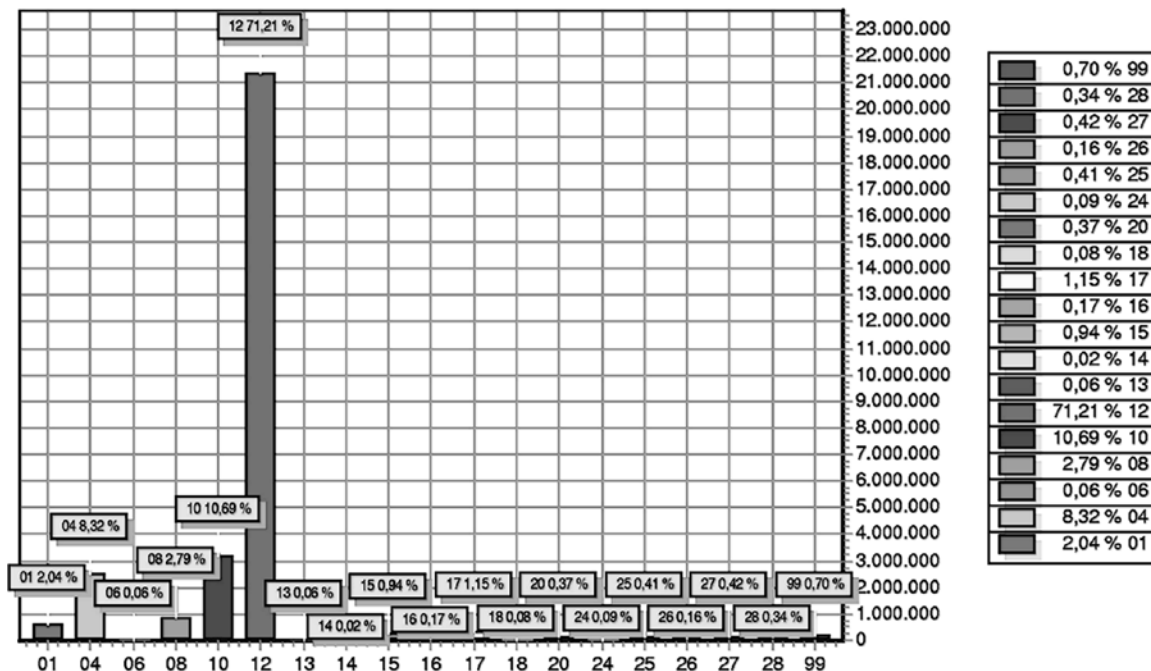

FUNÇÃO	DOTAÇÃO
01 Legislativa	612.000,00
04 Administração	2.493.814,80
06 Segurança Pública	17.280,00
08 Assistência Social	837.120,00
10 Saúde	3.204.680,00
12 Educação	21.348.706,79
13 Cultura	17.280,00
14 Direitos da Cidadania	6.760,00
15 Urbanismo	281.280,00
16 Habitação	51.080,00
17 Saneamento	345.000,00
18 Gestão Ambiental	22.680,00
20 Agricultura	110.200,00
24 Comunicações	26.800,00
25 Energia	122.018,41
26 Transporte	46.480,00
27 Desporto e Lazer	125.440,00
28 Encargos Especiais	101.080,00
99 Reserva de Contingência	210.300,00
<b>TOTAL</b>	<b>29.980.000,00</b>

**PREFEITURA MUNICIPAL DE BOA HORA**

Rua Pedro Coelho de Resende, 145 - Centro  
01612568/0001-26 Exercício: 2018

**DESPESA ORÇADA POR FUNÇÃO**

*Francieudo do Nascimento Carvalho*  
FRANCIEUDO NASCIMENTO CARVALHO  
PREFEITO MUNICIPAL  
490.140.563-20

*Gelesony Rodrigues Prudencio*  
GELESONY RODRIGUES PRUDENCIO  
SECRETARIA DE FINANÇAS  
821.913.363-53

*[Assinatura]*  
CONPLAN CONTABILIDADE  
CONTADOR  
726.743.503-34

**PREFEITURA MUNICIPAL DE BOA HORA**

Rua Pedro Coelho de Resende, 145 - Centro  
01612568/0001-26 Exercício: 2018

**DESPESA ORÇADA POR GRUPO**

**BOA HORA - PI**

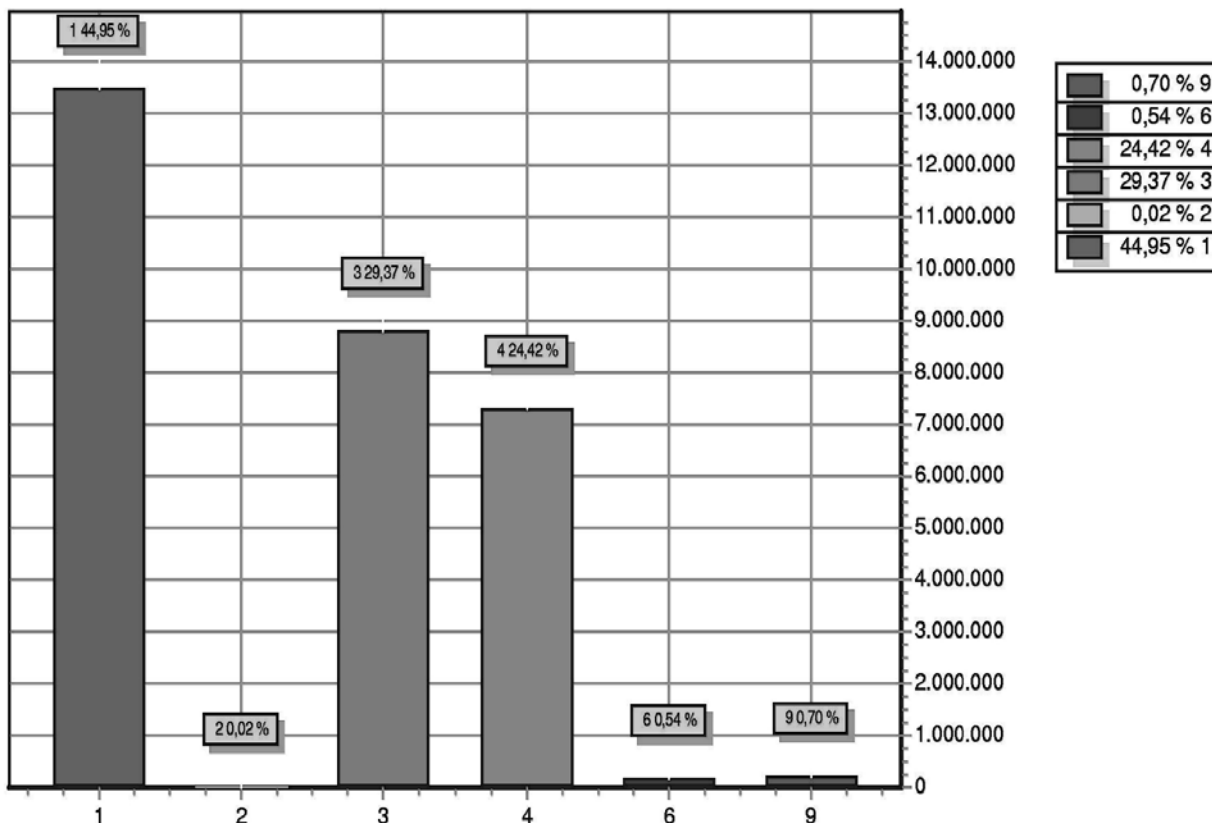

GRUPO		DOTAÇÃO
1	PESSOAL E ENCARGOS SOCIAIS	13.476.042,15
2	JUROS E ENCARGOS DA DÍVIDA	6.480,00
3	OUTRAS DESPESAS CORRENTES	8.805.345,20
4	INVESTIMENTOS	7.321.032,65
6	AMORTIZAÇÃO DA DÍVIDA	160.800,00
9	RESERVA DE CONTINGÊNCIA	210.300,00
TOTAL		29.980.000,00

*Francieudo do Nascimento Carvalho*  
FRANCIEUDO NASCIMENTO CARVALHO  
PREFEITO MUNICIPAL  
490.140.563-20

*Gefesony Rodrigues Prudencio*  
GEFESONY RODRIGUES PRUDENCIO  
SECRETARIA DE FINANÇAS  
821.913.363-53

*[Assinatura]*  
CONPLAN CONTABILIDADE  
CONTADOR  
726.743.503-34

**LOA 2018**

**PREFEITURA MUNICIPAL DE BOA HORA**

Rua Pedro Coelho de Resende, 145 - Centro  
01612568/0001-26 Exercício: 2018

**RECEITA PREVISTA**

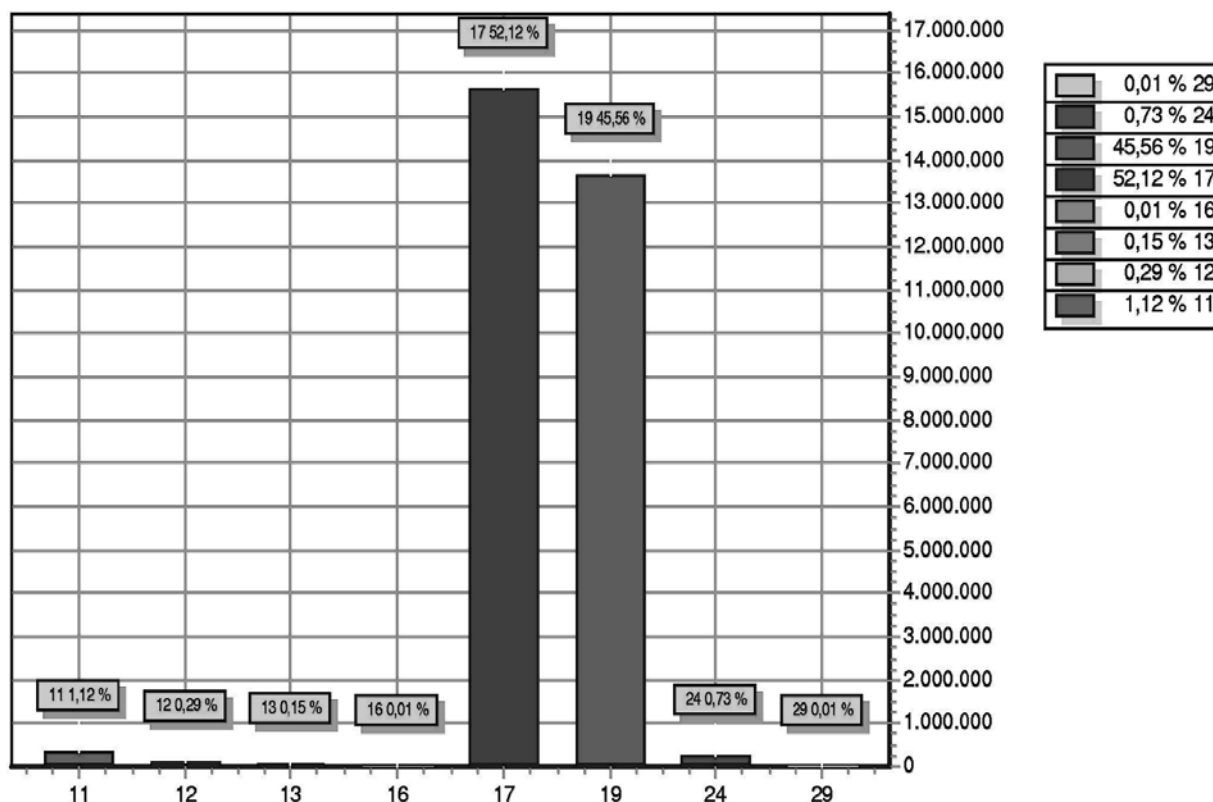

CODIGO	PREVISTO
11 IMPOSTOS, TAXAS E CONTRIBUIÇÕES DE MELHORIA	335.000,00
12 CONTRIBUIÇÕES	87.018,41
13 RECEITA PATRIMONIAL	45.860,00
16 RECEITA DE SERVIÇOS	2.160,00
17 TRANSFERÊNCIAS CORRENTES	15.627.000,00
19 OUTRAS RECEITAS CORRENTES	13.660.061,59
24 TRANSFERÊNCIAS DE CAPITAL	219.900,00
29 OUTRAS RECEITAS DE CAPITAL	3.000,00
<b>TOTAL</b>	<b>29.980.000,00</b>

*Francieudo do Nascimento Carvalho*  
FRANCIEUDO NASCIMENTO CARVALHO  
PREFEITO MUNICIPAL  
490.140.563-20

*Gefesony Rodrigues Prudencio*  
GEFESONY RODRIGUES PRUDENCIO  
SECRETARIA DE FINANÇAS  
821.913.363-53

*[Assinatura]*  
CONPLAN CONTABILIDADE  
CONTADOR  
726.743.503-34



**PREFEITURA MUNICIPAL DE BOA HORA**

Rua Pedro Coelho de Resende, 145 - Centro - CNPJ:01612568/0001-26

Orçamento Programa - Exercício de 2018

**TABELA EXPLICATIVA - EVOLUÇÃO DA RECEITA**

(Inc.III, Art.22º)

Página 1

Lei: 35, Data: 15/12/2016

Codigo	Discriminação	Receita Arrecadada			Receita Prevista	
		2014	2015	2016	2017	2018
1000.00.0.0	RECEITAS CORRENTES					
1100.00.0.0	IMPOSTOS, TAXAS E CONTRIBUIÇÕES DE ME			293.925,60	654.000,00	335.000,00
1200.00.0.0	CONTRIBUIÇÕES			48.277,26	58.320,00	87.018,41
1300.00.0.0	RECEITA PATRIMONIAL			34.303,77	88.560,00	45.860,00
1600.00.0.0	RECEITA DE SERVIÇOS				14.040,00	2.160,00
1700.00.0.0	TRANSFERÊNCIAS CORRENTES			17.135.742,65	22.441.524,00	17.133.180,00
1900.00.0.0	OUTRAS RECEITAS CORRENTES			108.704,46	112.320,00	13.660.061,59
	Sub Total	0,00	0,00	17.620.953,74	23.368.764,00	31.263.280,00
2000.00.0.0	RECEITAS DE CAPITAL					
2100.00.0.0	OPERAÇÕES DE CRÉDITO				354.440,00	
2200.00.0.0	ALIENAÇÃO DE BENS				264.800,00	
2400.00.0.0	TRANSFERÊNCIAS DE CAPITAL			2.083.182,18	4.684.614,80	219.900,00
2900.00.0.0	OUTRAS RECEITAS DE CAPITAL					3.000,00
	Sub Total	0,00	0,00	2.083.182,18	5.303.854,80	222.900,00
7000.00.0.0	RECEITAS CORRENTES - INTRA OFSS					
	Sub Total	0,00	0,00	0,00	0,00	0,00
8000.00.0.0	RECEITAS DE CAPITAL - INTRA OFSS					
	Sub Total	0,00	0,00	0,00	0,00	0,00
9000.00.0.0	(R) DEDUCOES DA RECEITA					
9500.00.0.0	(R) DEDUÇÕES DO FUNDEB			-1.404.962,82	-1.459.224,00	-1.506.180,00
	Sub Total	0,00	0,00	-1.404.962,82	-1.459.224,00	-1.506.180,00

**PREFEITURA MUNICIPAL DE BOA HORA**

Rua Pedro Coelho de Resende, 145 - Centro - CNPJ:01612568/0001-26

Orçamento Programa - Exercício de 2018

**TABELA EXPLICATIVA - EVOLUÇÃO DA RECEITA**

(Inc.III, Art.22º)

Página 2

Lei: 35, Data: 15/12/2016

Codigo	Discriminação	Receita Arrecadada			Receita Prevista	
		2014	2015	2016	2017	2018
<b>TOTAL</b>		<b>0,00</b>	<b>0,00</b>	<b>18.299.173,10</b>	<b>27.213.394,80</b>	<b>29.980.000,00</b>

*Francieudo do Nascimento Carvalho*  
FRANCIEUDO NASCIMENTO CARVALHO  
PREFEITO MUNICIPAL  
490.140.563-20

*Gelesony Rodrigues Prudencio*  
GELESONY RODRIGUES PRUDENCIO  
SECRETARIA DE FINANÇAS  
821.913.363-53

*[Assinatura]*  
CONPLAN CONTABILIDADE  
CONTADOR  
726.743.503-34

**PREFEITURA MUNICIPAL DE BOA HORA**  
Rua Pedro Coelho de Resende, 145 - Centro - CNPJ:01612568/0001-26  
Orçamento Programa - Exercício de 2018

Página 1  
LeiData

TABELA EXPLICATIVA - DEMONSTRAÇÃO DA DESPESA POR PROGRAMA

Código	Discriminação	Valor
0001	PROCESSO LEGISLATIVO	612.000,00
0002	AMORTIZAÇÃO E JUROS DA DÍVIDA EXTERNA	101.080,00
0005	GESTÃO ADMINISTRATIVA	2.380.154,80
0009	CONTROLE FINANCEIRO	74.180,00
0010	CONTROLE INTERNO	39.480,00
0011	GESTÃO DAS AÇÕES DE DEFESA CIVIL	17.280,00
0013	AÇÕES DE PROTEÇÃO AO IDOSO	10.760,00
0014	AÇÕES DE PROTEÇÃO AO DEFICIENTE	13.760,00
0015	AÇÕES DE PROTEÇÃO À CRIANÇA E AO ADOLESCENTE	112.800,00
0016	AÇÃO COMUNITÁRIA GERAL	699.800,00
0020	GESTÃO E EXPANSÃO DO SISTEMA DE SAÚDE	2.039.760,00
0025	PROGRAMAS ESPECIAIS DE SAÚDE	1.164.920,00
0030	GESTÃO E EXPANSÃO DO ENSINO FUNDAMENTAL	20.197.846,79
0032	PROGRAMAS ESPECIAIS DE EDUCAÇÃO	586.060,00
0033	PROGRAMA DE ENSINO A TRAB. JOVENS E ADULTOS	34.080,00
0034	GESTÃO E EXPANSÃO DO ENSINO MÉDIO	21.600,00
0035	GESTÃO E EXPANSÃO DO ENSINO INFANTIL	499.800,00
0036	PROGR. DE ATEND. A PORT. DE NECESSIDADES ESPECIAIS	9.320,00
0038	APOIO E ESTÍMULO ÀS ATIVIDADES CULTURAIS	17.280,00
0039	PROGRAMA MUNICIPAL DE DIREITOS HUMANOS	6.760,00
0040	AÇÕES DE UTILIDADE PÚBLICA	264.000,00
0043	VIAS URBANAS	17.280,00
0047	PROGRAMA DE MELHORIA HABITACIONAL-RURAL	24.000,00
0049	PROGRAMA DE MELHORIA HABITACIONAL-URBANA	15.000,00
0051	AÇÕES DE SANEAMENTO BÁSICO URBANO	345.000,00
0053	AÇÕES DE PRESERVAÇÃO E DEFESA DO MEIO AMBIENTE	22.680,00
0055	GESTÃO DAS ATIVIDADES DE ABASTECIMENTO	110.200,00
0065	REDE DE DISTR. DE ENERGIA ELÉTRICA	122.018,41
0067	SERVIÇOS POSTAIS CONVENCIONAIS	10.800,00
0068	RADIODIFUSÃO	16.000,00
0070	EXPANSÃO E MELHORIA DA REDE RODOVIÁRIA MUNICIPAL	58.580,00
0073	INCENTIVO AO ESPORTE AMADOR	73.440,00
0075	PROMOÇÃO DO LAZER	52.000,00
0099	RESERVA DE CONTINGÊNCIA	210.300,00
	<b>TOTAL</b>	<b>29.980.000,00</b>

*Francieudo do Nascimento Carvalho*  
FRANCIEUDO NASCIMENTO CARVALHO  
PREFEITO MUNICIPAL  
490.140.563-20

*Gefesony Rodrigues Prudencio*  
GEFESONY RODRIGUES PRUDENCIO  
SECRETARIA DE FINANÇAS  
821.913.363-53

*Conplan Contabilidade*  
CONPLAN CONTABILIDADE  
CONTADOR  
726.743.503-34

**PREFEITURA MUNICIPAL DE BOA HORA**  
Rua Pedro Coelho de Resende, 145 - Centro - CNPJ:01612568/0001-26

Orçamento Programa - Exercício de 2018

TABELA EXPLICATIVA - EVOLUÇÃO DA DESPESA  
(Inc. III, Art. 22)

Página 1  
Lei: 35, Data: 15/12/2016

Codigo	Discriminação	DESPESA		
		Realizada 2016	Fixada 2017	Prevista 2018
<b>DESPESAS CORRENTES</b>				
3 1	PESSOAL E ENCARGOS SOCIAIS	9.179.400,11	11.639.720,00	13.476.042,15
3 2	JUROS E ENCARGOS DA DÍVIDA		6.480,00	6.480,00
3 3	OUTRAS DESPESAS CORRENTES	5.644.434,87	9.825.145,00	8.805.345,20
	<b>Sub Total</b>	<b>14.823.834,98</b>	<b>21.471.345,00</b>	<b>22.287.867,35</b>
<b>DESPESAS DE CAPITAL</b>				
4 4	INVESTIMENTOS	2.802.134,55	5.146.294,80	7.321.032,65
4 6	AMORTIZAÇÃO DA DÍVIDA	104.055,65	160.800,00	160.800,00
	<b>Sub Total</b>	<b>2.906.190,20</b>	<b>5.307.094,80</b>	<b>7.481.832,65</b>
<b>RESERVA DE CONTINGÊNCIA</b>				
9 9	RESERVA DE CONTINGÊNCIA		438.195,00	210.300,00
	<b>Sub Total</b>	<b>0,00</b>	<b>438.195,00</b>	<b>210.300,00</b>
	<b>TOTAL</b>	<b>17.730.025,18</b>	<b>27.216.634,80</b>	<b>29.980.000,00</b>

*Francieudo do Nascimento Carvalho*  
FRANCIEUDO NASCIMENTO CARVALHO  
PREFEITO MUNICIPAL  
490.140.563-20

*Gefesony Rodrigues Prudencio*  
GEFESONY RODRIGUES PRUDENCIO  
SECRETARIA DE FINANÇAS  
821.913.363-53

*Conplan Contabilidade*  
CONPLAN CONTABILIDADE  
CONTADOR  
726.743.503-34

## PREFEITURA MUNICIPAL DE BOA HORA

Rua Pedro Coelho de Resende, 145 - Centro - CNPJ:01612568/0001-26  
Orçamento Programa - Exercício de 2018

Anexo 01

## DEMONSTRATIVO DA RECEITA E DESPESA SEGUNDO AS CATEGORIAS ECONOMICAS

(Inc. II, §1º, Art. 2º)

Página 1

Lei: 35, Data: 15/12/2016

RECEITA	R\$	R\$
RECEITAS CORRENTES		
IMPOSTOS, TAXAS E CONTRIBUIÇÕES DE MELHORIA	335.000,00	
CONTRIBUIÇÕES	87.018,41	
RECEITA PATRIMONIAL	45.860,00	
RECEITA DE SERVIÇOS	2.160,00	
TRANSFERÊNCIAS CORRENTES	17.133.180,00	
OUTRAS RECEITAS CORRENTES	13.660.061,59	
(R) DEDUÇÕES DO FUNDEB	-1.506.180,00	
<b>SUB TOTAL</b>		<b>29.757.100,00</b>
<b>TOTAL</b>		<b>29.757.100,00</b>
SUPERAVIT DO ORÇAMENTO CORRENTE		7.469.232,65
RECEITAS DE CAPITAL		
TRANSFERÊNCIAS DE CAPITAL	219.900,00	
OUTRAS RECEITAS DE CAPITAL	3.000,00	
<b>SUB TOTAL</b>		<b>222.900,00</b>
<b>TOTAL</b>		<b>7.692.132,65</b>
<b>RESUMO</b>		
RECEITAS CORRENTES	31.263.280,00	
RECEITAS CORRENTES - INTRA OFSS	0,00	
DEDUÇÕES DA RECEITA CORRENTE	-1.506.180,00	
RECEITAS DE CAPITAL	222.900,00	
RECEITAS DE CAPITAL - INTRA OFSS	0,00	
<b>TOTAL DE RECEITAS</b>		<b>29.980.000,00</b>
<b>TOTAL</b>		<b>29.980.000,00</b>

DESPESA	R\$	R\$
DESPESAS CORRENTES		
PESSOAL E ENCARGOS SOCIAIS	13.476.042,15	
JUROS E ENCARGOS DA DÍVIDA	6.480,00	
OUTRAS DESPESAS CORRENTES	8.805.345,20	
<b>SUB TOTAL</b>		<b>22.287.867,35</b>
SUPERAVIT DO ORÇAMENTO CORRENTE		7.469.232,65
<b>TOTAL</b>		<b>29.757.100,00</b>
DESPESAS DE CAPITAL		
INVESTIMENTOS	7.321.032,65	
AMORTIZAÇÃO DA DÍVIDA	160.800,00	
<b>SUB TOTAL</b>		<b>7.481.832,65</b>
RESERVA DE CONTINGENCIA		210.300,00
<b>TOTAL</b>		<b>7.692.132,65</b>
<b>RESUMO</b>		
DESPESAS CORRENTES	22.287.867,35	
DESPESAS DE CAPITAL	7.481.832,65	
RESERVA DE CONTINGÊNCIA	210.300,00	
<b>TOTAL DE DESPESA</b>		<b>29.980.000,00</b>
<b>TOTAL</b>		<b>29.980.000,00</b>

## PREFEITURA MUNICIPAL DE BOA HORA

Rua Pedro Coelho de Resende, 145 - Centro - CNPJ:01612568/0001-26  
Orçamento Programa - Exercício de 2018

Anexo 01

## DEMONSTRATIVO DA RECEITA E DESPESA SEGUNDO AS CATEGORIAS ECONOMICAS

(Inc. II, §1º, Art. 2º)

Página 2

Lei: 35, Data: 15/12/2016

*Francieudo do Nascimento Carvalho*FRANCIEUDO NASCIMENTO CARVALHO  
PREFEITO MUNICIPAL  
490.140.563-20*Gelesony Rodrigues Prudencio*GELESONY RODRIGUES PRUDENCIO  
SECRETARIA DE FINANÇAS  
821.913.363-53*[Assinatura]*  
CONPLAN CONTABILIDADE  
CONTADOR  
726.743.503-34

**PREFEITURA MUNICIPAL DE BOA HORA**

Rua Pedro Coelho de Resende, 145 - Centro - CNPJ:01612568/0001-26

Anexo 02

Página 1

Orçamento Programa - Exercício de 2018

**RECEITAS SEGUNDO AS CATEGORIAS ECONOMICAS**

Lei: 35, Data: 15/12/2016

Código	Especificação	F.R.	Desdobramento	SubCategoria Fonte	Categoria Econômica
1000.00.0.0	RECEITAS CORRENTES	0.000.000			31.263.280,00
1100.00.0.0	IMPOSTOS, TAXAS E CONTRIBUIÇÕES DE MELHORIA	0.000.000		335.000,00	
1110.00.0.0	IMPOSTOS	0.000.000		325.000,00	
1113.00.0.0	IMPOSTOS SOBRE A RENDA E PROVENTOS DE QUALQUER NATUREZA	0.000.000	140.000,00		
1113.03.0.0	IMPOSTO SOBRE A RENDA - RETIDO NA FONTE	0.000.000	140.000,00		
1113.03.1.0	IMPOSTO SOBRE A RENDA - RETIDO NA FONTE - TRABALHO	0.000.000	140.000,00		
1113.03.1.1	IRRF - TRABALHO - PRINCIPAL	0.001.00	140.000,00		
1118.00.0.0	IMPOSTOS ESPECÍFICOS DE ESTADOS/DF MUNICÍPIOS	0.000.000	185.000,00		
1118.01.0.0	IMPOSTOS SOBRE O PATRIMÔNIO PARA ESTADOS/DF/MUNICÍPIOS	0.000.000	15.000,00		
1118.01.1.0	IMPOSTO SOBRE A PROPRIEDADE PREDIAL E TERRITORIAL URBANA	0.000.000	5.000,00		
1118.01.1.1	IPTU - PRINCIPAL	0.001.00	5.000,00		
1118.01.4.0	IMPOSTO SOBRE TRANSMISSÃO "INTER VIVOS" DE BENS IMÓVEIS E DE	0.000.000	10.000,00		
1118.01.4.1	ITBI - PRINCIPAL	0.001.00	10.000,00		
1118.02.0.0	IMPOSTOS SOBRE A PRODUÇÃO, CIRCULAÇÃO DE MERCADORIAS E SERVI	0.000.000	170.000,00		
1118.02.3.0	IMPOSTO SOBRE SERVIÇOS DE QUALQUER NATUREZA	0.000.000	170.000,00		
1118.02.3.1	ISS - PRINCIPAL	0.001.00	170.000,00		
1120.00.0.0	TAXAS	0.000.000		10.000,00	
1121.00.0.0	TAXAS PELO EXERCÍCIO DO PODER DE POLÍCIA	0.000.000	5.000,00		
1121.01.0.0	TAXAS DE INSPEÇÃO, CONTROLE E FISCALIZAÇÃO	0.000.000	5.000,00		
1121.01.1.0	TAXAS DE INSPEÇÃO, CONTROLE E FISCALIZAÇÃO	0.000.000	5.000,00		
1121.01.1.1	TAXAS DE INSPEÇÃO, CONTROLE E FISCALIZAÇÃO - PRINCIPAL	0.001.00	5.000,00		
1122.00.0.0	TAXAS PELA PRESTAÇÃO DE SERVIÇOS	0.000.000	5.000,00		
1122.01.0.0	TAXAS PELA PRESTAÇÃO DE SERVIÇOS	0.000.000	5.000,00		
1122.01.1.0	TAXAS PELA PRESTAÇÃO DE SERVIÇOS	0.000.000	5.000,00		
1122.01.1.1	TAXAS PELA PRESTAÇÃO DE SERVIÇOS - PRINCIPAL	0.001.00	5.000,00		
1200.00.0.0	CONTRIBUIÇÕES	0.000.000		87.018,41	
1240.00.0.0	CONTRIBUIÇÃO PARA O CUSTEIO DO SERVIÇO DE ILUMINAÇÃO PÚBLICA	0.000.000		87.018,41	
1240.00.0.0	CONTRIBUIÇÃO PARA O CUSTEIO DO SERVIÇO DE ILUMINAÇÃO PÚBLICA	0.000.000	87.018,41		
1240.01.0.0	CONTRIBUIÇÃO PARA O CUSTEIO DO SERVIÇO DE ILUMINAÇÃO PÚBLICA	0.000.000	87.018,41		
1240.01.1.0	CONTRIB P/ CUSTEIO SERVIÇO DE ILUMINAÇÃO PÚBLICA-PRINCIPAL	0.950.05	87.018,41		
1300.00.0.0	RECEITA PATRIMONIAL	0.000.000		45.860,00	
1310.00.0.0	EXPLORAÇÃO DO PATRIMÔNIO IMOBILIÁRIO DO ESTADO	0.000.000		3.500,00	
1310.01.0.0	ALUGUÉIS, ARRENDAMENTOS, FOROS, LAUDÉMIOS, TARIFFAS DE OCUPAÇ	0.000.000	2.500,00		
1310.01.1.0	ALUGUÉIS E ARRENDAMENTOS	0.000.000	1.000,00		
1310.01.1.1	ALUGUÉIS E ARRENDAMENTOS - PRINCIPAL	0.001.00	1.000,00		
1310.01.2.0	FOROS, LAUDÉMIOS E TARIFFAS DE OCUPAÇÃO	0.000.000	1.500,00		
1310.01.2.1	FOROS, LAUDÉMIOS E TARIFFAS DE OCUPAÇÃO - PRINCIPAL	0.001.00	1.500,00		
1310.99.0.0	OUTRAS RECEITAS IMOBILIÁRIAS	0.000.000	1.000,00		
1310.99.1.0	OUTRAS RECEITAS IMOBILIÁRIAS	0.000.000	1.000,00		
1310.99.1.1	OUTRAS RECEITAS IMOBILIÁRIAS - PRINCIPAL	0.001.00	1.000,00		
1320.00.0.0	VALORES MOBILIÁRIOS	0.000.000		41.280,00	
1321.00.0.0	JUROS E CORREÇÕES MONETÁRIAS	0.000.000	40.200,00		
1321.00.1.0	REMUNERAÇÃO DE DEPÓSITOS BANCÁRIOS	0.000.000	38.200,00		
1321.00.1.1	REMUNERAÇÃO DE DEPÓSITOS BANCÁRIOS - PRINCIPAL	0.001.00	11.880,00		
1321.00.1.1	REMUNERAÇÃO DE DEPÓSITOS BANCÁRIOS - PRINCIPAL	0.001.00	3.240,00		
1321.00.1.1	REMUNERAÇÃO DE DEPÓSITOS BANCÁRIOS - PRINCIPAL	0.110.01	7.000,00		
1321.00.1.1	REMUNERAÇÃO DE DEPÓSITOS BANCÁRIOS - PRINCIPAL	0.190.01	7.080,00		
1321.00.1.1	REMUNERAÇÃO DE DEPÓSITOS BANCÁRIOS - PRINCIPAL	0.210.02	9.000,00		
1321.00.2.0	REMUNERAÇÃO DE DEPÓSITOS ESPECIAIS	0.000.000	2.000,00		
1321.00.2.1	REMUNERAÇÃO DE DEPÓSITOS ESPECIAIS - PRINCIPAL	0.001.00	2.000,00		
1329.00.0.0	OUTROS VALORES MOBILIÁRIOS	0.000.000	1.080,00		
1329.00.1.0	OUTROS VALORES MOBILIÁRIOS	0.000.000	1.080,00		
1329.00.1.1	OUTROS VALORES MOBILIÁRIOS - PRINCIPAL	0.001.00	1.080,00		
1390.00.0.0	DEMAIS RECEITAS PATRIMONIAIS	0.000.000		1.080,00	
1390.00.0.0	DEMAIS RECEITAS PATRIMONIAIS	0.000.000	1.080,00		

## PREFEITURA MUNICIPAL DE BOA HORA

Rua Pedro Coelho de Resende, 145 - Centro - CNPJ:01612568/0001-26

Anexo 02

Página 2

Orçamento Programa - Exercício de 2018

## RECEITAS SEGUNDO AS CATEGORIAS ECONOMICAS

Lei: 35, Data: 15/12/2016

Código	Especificação	F.R.	Desdobramento	SubCategoria Fonte	Categoria Econômica
1390.00.1.0	DEMAIS RECEITAS PATRIMONIAIS	0.000.000	1.080,00		
1390.00.1.1	DEMAIS RECEITAS PATRIMONIAIS - PRINCIPAL	0.001.00	1.080,00		
1600.00.0.0	RECEITA DE SERVIÇOS	0.000.000		2.160,00	
1610.00.0.0	SERVIÇOS ADMINISTRATIVOS E COMERCIAIS GERAIS	0.000.000		2.160,00	
1610.01.0.0	SERVIÇOS ADMINISTRATIVOS E COMERCIAIS GERAIS	0.000.000	1.080,00		
1610.01.1.0	SERVIÇOS ADMINISTRATIVOS E COMERCIAIS GERAIS	0.000.000	1.080,00		
1610.01.1.1	SERVIÇOS ADM. E COMERCIAIS GERAIS - PRINCIPAL	0.001.00	1.080,00		
1610.02.0.0	INSCRIÇÃO EM CONCURSOS E PROCESSOS SELETIVOS	0.000.000	1.080,00		
1610.02.1.0	INSCRIÇÃO EM CONCURSOS E PROCESSOS SELETIVOS	0.000.000	1.080,00		
1610.02.1.1	INSCRIÇÃO EM CONCURSOS E PROCESSOS SELETIVOS - PRINCIPAL	0.001.00	1.080,00		
1700.00.0.0	TRANSFERÊNCIAS CORRENTES	0.000.000		17.133.180,00	
1710.00.0.0	TRANSFERÊNCIAS DA UNIÃO E DE SUAS ENTIDADES	0.000.000		10.314.600,00	
1718.00.0.0	TRANSFERÊNCIAS DA UNIÃO - ESPECÍFICA EM	0.000.000	10.314.600,00		
1718.01.0.0	PARTICIPAÇÃO NA RECEITA DA UNIÃO	0.000.000	7.561.740,00		
1718.01.2.0	COTA-PARTE DO FUNDO DE PARTICIPAÇÃO DOS MUNICÍPIOS - COTA ME	0.000.000	6.980.500,00		
1718.01.2.1	COTA-PARTE DO FPM - COTA MENSAL - PRINCIPAL	0.001.00	6.980.500,00		
1718.01.3.0	COTA-PARTE DO FUNDO DE PARTICIPAÇÃO DO MUNICÍPIOS - 1% COTA	0.000.000	289.000,00		
1718.01.3.1	COTA-PARTE DO FPM - 1% COTA DE DEZEMBRO - PRINCIPAL	0.001.00	289.000,00		
1718.01.4.0	COTA-PARTE DO FUNDO DE PARTICIPAÇÃO DOS MUNICÍPIOS - 1% COTA	0.000.000	289.000,00		
1718.01.4.1	COTA-PARTE DO FPM - 1% COTA DE JULHO - PRINCIPAL	0.001.00	289.000,00		
1718.01.5.0	COTA-PARTE DO IMPOSTO SOBRE A PROPRIEDADE TERRITORIAL RURAL	0.000.000	3.240,00		
1718.01.5.1	COTA-PARTE DO ITR - PRINCIPAL	0.001.00	3.240,00		
1718.02.0.0	TRANSFERÊNCIA DA COMPENSAÇÃO FINANCEIRA PELA EXPLORAÇÃO DE R	0.000.000	86.880,00		
1718.02.2.0	COTA-PARTE DA COMPENSAÇÃO FINANCEIRA DE RECURSOS MINERAIS -	0.000.000	5.400,00		
1718.02.2.1	COTA-PARTE-COMP. FINANCEIRA DE RECURSOS MINERAIS - PRINCIPAL	0.001.00	5.400,00		
1718.02.6.0	COTA-PARTE DO FUNDO ESPECIAL DO PETRÓLEO - FEP	0.000.000	78.000,00		
1718.02.6.1	COTA-PARTE DO FUNDO ESPECIAL DO PETRÓLEO - FEP - PRINCIPAL	0.001.00	78.000,00		
1718.02.9.0	OUTRAS TRANSFERÊNCIAS DECORRENTES DE COMPENSAÇÃO FINANCEIRA	0.000.000	3.480,00		
1718.02.9.1	OUTRAS TRANSF. COMP.FINANCEIRA-EXPLOR.REC.NATURAIS-PRINCIPAL	0.001.00	3.480,00		
1718.03.0.0	TRANSFERÊNCIA DE RECURSOS DO SISTEMA ÚNICO DE SAÚDE - SUS -	0.000.000	1.530.600,00		
1718.03.1.0	TRANSFERÊNCIA DE RECURSOS DO SISTEMA ÚNICO DE SAÚDE - SUS -	0.000.000	1.530.600,00		
1718.03.1.1	TRANSFERÊNCIA DE RECURSOS- SUS- REP. FUNDO A FUNDO-PRINCIPAL	0.210.02	216.000,00		
1718.03.1.1	TRANSFERÊNCIA DE RECURSOS- SUS- REP. FUNDO A FUNDO-PRINCIPAL	0.210.02	350.000,00		
1718.03.1.1	TRANSFERÊNCIA DE RECURSOS- SUS- REP. FUNDO A FUNDO-PRINCIPAL	0.210.02	168.000,00		
1718.03.1.1	TRANSFERÊNCIA DE RECURSOS- SUS- REP. FUNDO A FUNDO-PRINCIPAL	0.210.02	204.000,00		
1718.03.1.1	TRANSFERÊNCIA DE RECURSOS- SUS- REP. FUNDO A FUNDO-PRINCIPAL	0.210.02	48.000,00		
1718.03.1.1	TRANSFERÊNCIA DE RECURSOS- SUS- REP. FUNDO A FUNDO-PRINCIPAL	0.210.02	59.000,00		
1718.03.1.1	TRANSFERÊNCIA DE RECURSOS- SUS- REP. FUNDO A FUNDO-PRINCIPAL	0.210.02	192.000,00		
1718.03.1.1	TRANSFERÊNCIA DE RECURSOS- SUS- REP. FUNDO A FUNDO-PRINCIPAL	0.210.02	192.000,00		
1718.03.1.1	TRANSFERÊNCIA DE RECURSOS- SUS- REP. FUNDO A FUNDO-PRINCIPAL	0.210.02	21.600,00		
1718.03.1.1	TRANSFERÊNCIA DE RECURSOS- SUS- REP. FUNDO A FUNDO-PRINCIPAL	0.210.02	80.000,00		
1718.04.0.0	TRANSFERÊNCIAS DE RECURSOS DO FUNDO NACIONAL DE ASSISTÊNCIA	0.000.000	365.000,00		
1718.04.1.0	TRANSFERÊNCIAS DE RECURSOS DO FUNDO NACIONAL DE ASSISTÊNCIA	0.000.000	365.000,00		
1718.04.1.1	TRANSFERÊNCIAS DE RECURSOS DO FNAS - PRINCIPAL	0.311.04	58.000,00		
1718.04.1.1	TRANSFERÊNCIAS DE RECURSOS DO FNAS - PRINCIPAL	0.311.04	72.000,00		
1718.04.1.1	TRANSFERÊNCIAS DE RECURSOS DO FNAS - PRINCIPAL	0.311.04	118.000,00		
1718.04.1.1	TRANSFERÊNCIAS DE RECURSOS DO FNAS - PRINCIPAL	0.311.04	84.000,00		
1718.04.1.1	TRANSFERÊNCIAS DE RECURSOS DO FNAS - PRINCIPAL	0.311.04	25.000,00		

**PREFEITURA MUNICIPAL DE BOA HORA**

Rua Pedro Coelho de Resende, 145 - Centro - CNPJ:01612568/0001-26

Anexo 02

Página 3

Orçamento Programa - Exercício de 2018

**RECEITAS SEGUNDO AS CATEGORIAS ECONOMICAS**

Lei: 35, Data: 15/12/2016

Código	Especificação	F.R.	Desdobramento	SubCategoria Fonte	Categoria Econômica
1718.04.1.1	TRANSFERÊNCIAS DE RECURSOS DO FNAS - PRINCIPAL	0.311.04	8.000,00		
1718.05.0.0	TRANSFERÊNCIAS DE RECURSOS DO FUNDO NACIONAL DO DESENVOLVIME	0.000.000	654.300,00		
1718.05.1.0	TRANSFERÊNCIAS DO SALÁRIO-EDUCAÇÃO	0.000.000	210.000,00		
1718.05.1.1	TRANSFERÊNCIAS DO SALÁRIO-EDUCAÇÃO - PRINCIPAL	0.115.01	210.000,00		
1718.05.2.0	TRANSFERÊNCIAS DIRETAS DO FNDE REFERENTES AO PROGRAMA DINHEI	0.000.000	18.000,00		
1718.05.2.1	TRANSFERÊNCIAS DIRETAS DO FNDE REFERENTES PDDE - PRINCIPAL	0.116.01	18.000,00		
1718.05.3.0	TRANSFERÊNCIAS DIRETAS DO FNDE REFERENTES AO PROGRAMA NACION	0.000.000	190.000,00		
1718.05.3.1	TRANSFERÊNCIAS DIRETAS DO FNDE REFERENTES PNAE - PRINCIPAL	0.117.01	190.000,00		
1718.05.4.0	TRANSFERÊNCIAS DIRETAS DO FNDE REFERENTES AO PROGRAMA NACION	0.000.000	71.800,00		
1718.05.4.1	TRANSFERÊNCIAS DIRETAS DO FNDE REFERENTES PNATE - PRINCIPAL	0.118.01	71.800,00		
1718.05.9.0	OUTRAS TRANSFERÊNCIAS DIRETAS DO FUNDO NACIONAL DO DESENVOLV	0.000.000	164.500,00		
1718.05.9.1	OUTRAS TRANSFERÊNCIAS DIRETAS DO FNDE - PRINCIPAL	0.119.01	160.000,00		
1718.05.9.1	OUTRAS TRANSFERÊNCIAS DIRETAS DO FNDE - PRINCIPAL	0.119.01	4.500,00		
1718.06.0.0	TRANSFERÊNCIA FINANCEIRA DO ICMS - DESONERAÇÃO - L.C. Nº 87/	0.000.000	1.080,00		
1718.06.1.0	TRANSFERÊNCIA FINANCEIRA DO ICMS - DESONERAÇÃO - L.C. Nº 87/	0.000.000	1.080,00		
1718.06.1.1	TRANSFERÊNCIA FINAN.ICMS-DESONERAÇÃO-L.C. Nº 87/96-PRINCIPAL	0.001.00	1.080,00		
1718.10.0.0	TRANSFERÊNCIAS DE CONVÊNIO DA UNIÃO E DE SUAS ENTIDADES	0.000.000	90.000,00		
1718.10.1.0	TRANSFERÊNCIAS DE CONVÊNIO DA UNIÃO PARA O SISTEMA ÚNICO DE	0.000.000	20.000,00		
1718.10.1.1	TRANSFERÊNCIAS DE CONVÊNIO DA UNIÃO PARA SUS - PRINCIPAL	0.220.02	20.000,00		
1718.10.2.0	TRANSFERÊNCIAS DE CONVÊNIO DA UNIÃO DESTINADAS A PROGRAMAS	0.000.000	25.000,00		
1718.10.2.1	TRANS.CONVÊNIO DA UNIÃO DESTINADAS PROG. EDUCAÇÃO-PRINCIPAL	0.120.01	25.000,00		
1718.10.3.0	TRANSFERÊNCIAS DE CONVÊNIO DA UNIÃO DESTINADAS A PROGRAMAS	0.000.000	15.000,00		
1718.10.3.1	TRANS.CONVÊNIO DA UNIÃO DEST. PROG.ASSIST. SOCIAL-PRINCIPAL	0.311.04	15.000,00		
1718.10.9.0	OUTRAS TRANSFERÊNCIAS DE CONVÊNIO DA UNIÃO	0.000.000	30.000,00		
1718.10.9.1	OUTRAS TRANSFERÊNCIAS DE CONVÊNIO DA UNIÃO - PRINCIPAL	0.940.05	30.000,00		
1718.99.0.0	OUTRAS TRANSFERÊNCIAS DA UNIÃO	0.000.000	25.000,00		
1718.99.1.0	OUTRAS TRANSFERÊNCIAS DA UNIÃO	0.000.000	25.000,00		
1718.99.1.1	OUTRAS TRANSFERÊNCIAS DA UNIÃO - PRINCIPAL	0.940.05	25.000,00		
1720.00.0.0	TRANSFERÊNCIAS DOS ESTADOS E DO DISTRITO FEDERAL E DE SUAS E	0.000.000		824.580,00	
1728.00.0.0	TRANSFERÊNCIAS DOS ESTADOS - ESPECÍFICA E/M	0.000.000	824.580,00		
1728.01.0.0	PARTICIPAÇÃO NA RECEITA DOS ESTADOS	0.000.000	591.080,00		
1728.01.1.0	COTA-PARTE DO ICMS	0.000.000	510.000,00		
1728.01.1.1	COTA-PARTE DO ICMS - PRINCIPAL	0.001.00	510.000,00		
1728.01.2.0	COTA-PARTE DO IPVA	0.000.000	35.000,00		
1728.01.2.1	COTA-PARTE DO IPVA - PRINCIPAL	0.001.00	35.000,00		
1728.01.3.0	COTA-PARTE DO IPI - MUNICÍPIOS	0.000.000	1.080,00		
1728.01.3.1	COTA-PARTE DO IPI - MUNICÍPIOS - PRINCIPAL	0.001.00	1.080,00		
1728.01.4.0	COTA-PARTE DA CONTRIBUIÇÃO DE INTERVENÇÃO NO DOMÍNIO ECONÔMI	0.000.000	35.000,00		
1728.01.4.1	COTA-PARTE DA CIDE - PRINCIPAL	0.950.05	35.000,00		
1728.01.5.0	OUTRAS PARTICIPAÇÕES NA RECEITA DOS ESTADOS	0.000.000	10.000,00		
1728.01.5.1	OUTRAS PARTICIPAÇÕES NA RECEITA DOS ESTADOS - PRINCIPAL	0.001.00	10.000,00		
1728.03.0.0	TRANSFERÊNCIA DE RECURSOS DO ESTADO PARA PROGRAMAS DE SAÚDE	0.000.000	233.500,00		
1728.03.1.0	TRANSFERÊNCIA DE RECURSOS DO ESTADO PARA PROGRAMAS DE SAÚDE	0.000.000	233.500,00		
1728.03.1.1	TRANSF.REC.ESTADO P/ PROG.SAÚDE-REP. FUNDO A FUNDO-PRINCIPAL	0.290.02	112.500,00		
1728.03.1.1	TRANSF.REC.ESTADO P/ PROG.SAÚDE-REP. FUNDO A FUNDO-PRINCIPAL	0.290.02	121.000,00		
1750.00.0.0	TRANSFERÊNCIAS DE OUTRAS INSTITUIÇÕES PÚBLICAS	0.000.000		5.994.000,00	
1758.00.0.0	TRANSFERÊNCIAS DE OUTRAS INSTITUIÇÕES PÚBLICAS - ESPECÍFICA	0.000.000	5.994.000,00		
1758.01.0.0	TRANSFERÊNCIAS DE RECURSOS DO FUNDO DE MANUTENÇÃO E DESENVOL	0.000.000	5.994.000,00		
1758.01.1.0	TRANSFERÊNCIAS DE RECURSOS DO FUNDO DE	0.000.000	4.696.000,00		

## PREFEITURA MUNICIPAL DE BOA HORA

Rua Pedro Coelho de Resende, 145 - Centro - CNPJ:01612568/0001-26

Anexo 02

Página 4

Orçamento Programa - Exercício de 2018

## RECEITAS SEGUNDO AS CATEGORIAS ECONOMICAS

Lei: 35, Data: 15/12/2016

Código	Especificação	F.R.	Desdobramento	SubCategoria Fonte	Categoria Econômica
1758.01.1.1	MANUTENÇÃO E DESENVOL				
1758.01.2.0	TRANSFERÊNCIAS DE RECURSOS DO FUNDEB - PRINCIPAL	0.110.01	4.696.000,00		
1758.01.2.1	TRANSFERÊNCIAS DE RECURSOS DA COMPLEMENTAÇÃO DA UNIÃO AO FUNDEB - PRINCIPAL	0.110.01	1.298.000,00		
1900.00.0.0	OUTRAS RECEITAS CORRENTES	0.000.000		13.660.061,59	
1920.00.0.0	INDENIZAÇÕES, RESTITUIÇÕES E RESSARCIMENTOS	0.000.000		13.655.061,59	
1921.00.0.0	INDENIZAÇÕES	0.000.000	13.653.981,59		
1921.99.0.0	OUTRAS INDENIZAÇÕES	0.000.000	13.653.981,59		
1921.99.1.0	OUTRAS INDENIZAÇÕES	0.000.000	13.653.981,59		
1921.99.1.1	OUTRAS INDENIZAÇÕES - PRINCIPAL	0.190.01	13.653.981,59		
1922.00.0.0	RESTITUIÇÕES	0.000.000	1.080,00		
1922.99.0.0	OUTRAS RESTITUIÇÕES	0.000.000	1.080,00		
1922.99.1.0	OUTRAS RESTITUIÇÕES	0.000.000	1.080,00		
1922.99.1.1	OUTRAS RESTITUIÇÕES - PRINCIPAL	0.001.00	1.080,00		
1990.00.0.0	DEMAIS RECEITAS CORRENTES	0.000.000		5.000,00	
1990.99.0.0	OUTRAS RECEITAS	0.000.000	5.000,00		
1990.99.1.0	OUTRAS RECEITAS - PRIMÁRIAS	0.000.000	5.000,00		
1990.99.1.1	OUTRAS RECEITAS - PRIMÁRIAS - PRINCIPAL	0.001.00	5.000,00		
2000.00.0.0	RECEITAS DE CAPITAL	0.000.000			222.900,00
2400.00.0.0	TRANSFERÊNCIAS DE CAPITAL	0.000.000		219.900,00	
2410.00.0.0	TRANSFERÊNCIAS DA UNIÃO E DE SUAS ENTIDADES	0.000.000		155.820,00	
2418.00.0.0	TRANSFERÊNCIAS DA UNIÃO	0.000.000	155.820,00		
2418.10.0.0	TRANSFERÊNCIA DE CONVÊNIO DA UNIÃO E DE SUAS ENTIDADES	0.000.000	155.820,00		
2418.10.1.0	TRANSFERÊNCIAS DE CONVÊNIO DA UNIÃO PARA O SISTEMA ÚNICO DE	0.000.000	20.000,00		
2418.10.1.1	TRANSFERÊNCIAS DE CONVÊNIO DA UNIÃO PARA O SUS - PRINCIPAL	0.220.02	20.000,00		
2418.10.2.0	TRANSFERÊNCIAS DE CONVÊNIO DA UNIÃO DESTINADAS A PROGRAMAS D	0.000.000	10.000,00		
2418.10.2.1	TRANSF. CONV.DA UNIÃO DESTINADAS A PROG. EDUCAÇÃO-PRINCIPAL	0.120.01	10.000,00		
2418.10.5.0	TRANSFERÊNCIAS DE CONVÊNIO DA UNIÃO DESTINADAS A PROGRAMAS	0.000.000	92.820,00		
2418.10.5.1	TRANSF. CONV.DA UNIÃO DEST. A PROG. SAN. BÁSICO -PRINCIPAL	0.210.02	92.820,00		
2418.10.6.0	TRANSFERÊNCIAS DE CONVÊNIO DA UNIÃO DESTINADAS A PROGRAMAS	0.000.000	13.000,00		
2418.10.6.1	TRANSF. CONV.DA UNIÃO DEST. A PROG. MEIO AMBIENTE -PRINCIPAL	0.311.04	13.000,00		
2418.10.9.0	OUTRAS TRANSFERÊNCIAS DE CONVÊNIO DA UNIÃO	0.000.000	20.000,00		
2418.10.9.1	OUTRAS TRANSFERÊNCIAS DE CONVÊNIO DA UNIÃO - PRINCIPAL	0.940.05	20.000,00		
2420.00.0.0	TRANSFERÊNCIAS DOS ESTADOS E DO DISTRITO FEDERAL E DE SUAS E	0.000.000		63.000,00	
2428.00.0.0	TRANSFERÊNCIAS DOS ESTADOS, DISTRITO FEDERAL, E DE SUAS ENTI	0.000.000	63.000,00		
2428.10.0.0	TRANSFERÊNCIAS DE CONVÊNIO DOS ESTADOS E DO DISTRITO FEDERA	0.000.000	63.000,00		
2428.10.1.0	TRANSFERÊNCIAS DE CONVÊNIO DOS ESTADOS PARA O SISTEMA ÚNICO	0.000.000	15.000,00		
2428.10.1.1	TRANSFERÊNCIAS DE CONVÊNIO DOS ESTADOS P/ O SUS - PRINCIPAL	0.220.02	15.000,00		
2428.10.2.0	TRANSFERÊNCIAS DE CONVÊNIO DOS ESTADOS DESTINADAS A PROGRAM	0.000.000	20.000,00		
2428.10.2.1	TRANSF. CONVÊNIO DOS ESTADOS P/ PROG. DA EDUCAÇÃO-PRINCIPAL	0.120.01	20.000,00		
2428.10.5.0	TRANSFERÊNCIAS DE CONVÊNIO DOS ESTADOS DESTINADAS A PROGRAM	0.000.000	15.000,00		
2428.10.5.1	TRANSF. CONV. DOS ESTADOS P/ PROG. DE SAN. BÁSICO -PRINCIPAL	0.210.02	15.000,00		
2428.10.6.0	TRANSFERÊNCIAS DE CONVÊNIO DOS ESTADOS DESTINADAS A PROGRAM	0.000.000	13.000,00		
2428.10.6.1	TRANSF. CONV. DOS ESTADOS P/ PROG.DE MEIO AMBIENTE-PRINCIPAL	0.311.04	13.000,00		
2480.00.0.0	TRANSFERÊNCIAS PROVENIENTES DE DEPÓSITOS NÃO IDENTIFICADOS	0.000.000		1.080,00	
2488.00.0.0	TRANSFERÊNCIAS PROVENIENTES DE DEPÓSITO NÃO IDENTIFICADOS -	0.000.000	1.080,00		
2488.01.0.0	TRANSFERÊNCIAS PROVENIENTES DE DEPÓSITO NÃO IDENTIFICADOS -	0.000.000	1.080,00		
2488.01.1.0	TRANSFERÊNCIAS PROVENIENTES DE DEPÓSITO NÃO IDENTIFICADOS -	0.000.000	1.080,00		
2488.01.1.1	TRANSFERÊNCIAS PROVENIENTES DE DEPÓSITO NÃO IDENTIFICADOS -	0.001.00	1.080,00		
2900.00.0.0	OUTRAS RECEITAS DE CAPITAL	0.000.000		3.000,00	
2990.00.0.0	DEMAIS RECEITAS DE CAPITAL	0.000.000		3.000,00	



**PREFEITURA MUNICIPAL DE BOA HORA**

Rua Pedro Coelho de Resende, 145 - Centro - CNPJ:01612568/0001-26

Anexo 02

Página 5

Orçamento Programa - Exercício de 2018

**RECEITAS SEGUNDO AS CATEGORIAS ECONOMICAS**

Lei: 35, Data: 15/12/2016

Código	Especificação	F.R.	Desdobramento	SubCategoria Fonte	Categoria Econômica
2990.00.0.0	DEMAIS RECEITAS DE CAPITAL	0.000.000	3.000,00		
2990.00.1.0	DEMAIS RECEITAS DE CAPITAL	0.000.000	3.000,00		
2990.00.1.1	DEMAIS RECEITAS DE CAPITAL - PRINCIPAL	0.001.00	3.000,00		
9000.00.0.0	(R) DEDUÇÕES DA RECEITA	0.000.000			-1.506.180,00
9500.00.0.0	(R) DEDUÇÕES DO FUNDEB	0.000.000		-1.506.180,00	
9510.00.0.0	(R) DEDUÇÃO DO FUNDEB	0.000.000	-1.506.180,00		
9510.00.0.0	(R) DEDUÇÃO DO FUNDEB	0.000.000		-1.506.180,00	
9510.00.0.0	(R) DEDUÇÃO DO FUNDEB	0.001.00	-1.506.180,00		
<b>Total das Receitas (exceto Intra-Orçamentárias)</b>					<b>29.980.000,00</b>
<b>Total Geral das Receitas</b>					<b>29.980.000,00</b>

*Francieudo do Nascimento Carvalho*

FRANCIEUDO NASCIMENTO CARVALHO  
PREFEITO MUNICIPAL  
490.140.563-20

*Gefesony Rodrigues Prudencio*

GEFESONY RODRIGUES PRUDENCIO  
SECRETARIA DE FINANÇAS  
821.913.363-53

*[Assinatura]*  
CONPLAN CONTABILIDADE  
CONTADOR  
726.743.503-34

**PREFEITURA MUNICIPAL DE BOA HORA**

Rua Pedro Coelho de Resende, 145 - Centro - CNPJ:01612568/0001-26 Orçamento Programa - Exercício de 2018

Anexo 02

Página 1

LeiData

**NATUREZA DA DESPESA - CONSOLIDAÇÃO GERAL**

Código	Especificação	Elemento	Modalidade	Grupo	Categoria Econômica
30.00.00	DESPESAS CORRENTES				22.287.867,35
31.00.00	PESSOAL E ENCARGOS SOCIAIS			13.476.042,15	
31.90.00	APLICAÇÕES DIRETAS		13.476.042,15		
31.90.04	CONTRATAÇÃO POR TEMPO DETERMINADO	30.720,00			
31.90.11	VENCIMENTOS E VANTAGENS FIXAS - PESSOAL CIVIL	11.234.108,40			
31.90.13	OBRIGAÇÕES PATRONAIS	1.864.653,75			
31.90.16	OUTRAS DESPESAS VARIÁVEIS - PESSOAL CIVIL	40.160,00			
31.90.91	SENTENÇAS JUDICIAIS	70.520,00			
31.90.92	DESPESAS DE EXERCÍCIOS ANTERIORES	233.720,00			
31.90.94	INDENIZAÇÕES E RESTITUIÇÕES TRABALHISTAS	2.160,00			
32.00.00	JUROS E ENCARGOS DA DÍVIDA			6.480,00	
32.90.00	APLICAÇÕES DIRETAS		6.480,00		
32.90.21	JUROS SOBRE A DÍVIDA POR CONTRATO	6.480,00			
33.00.00	OUTRAS DESPESAS CORRENTES			8.805.345,20	
33.50.00	TRANSFERÊNCIAS A INSTITUIÇÕES PRIVADAS SEM FINS LUCRATIVOS		3.240,00		
33.50.43	SUBVENÇÕES SOCIAIS	3.240,00			
33.90.00	APLICAÇÕES DIRETAS		8.802.105,20		
33.90.14	DIÁRIAS - CIVIL	153.240,00			
33.90.18	AUXÍLIO FINANCEIRO A ESTUDANTES	1.080,00			
33.90.19	AUXÍLIO FARDAMENTO	1.080,00			
33.90.30	MATERIAL DE CONSUMO	3.269.105,20			
33.90.31	PREMIAÇÕES CULTURAIS, ARTÍSTICAS, CIENTÍFICAS, DESPORTIVAS E	24.320,00			
33.90.32	MATERIAL, BEM OU SERVIÇO PARA DISTRIBUIÇÃO GRATUITA	26.220,00			
33.90.33	PASSAGENS E DESPESAS COM LOCOMOÇÃO	27.840,00			
33.90.35	SERVIÇOS DE CONSULTORIA	56.200,00			
33.90.36	OUTROS SERVIÇOS DE TERCEIROS - PESSOA FÍSICA	1.951.800,00			
33.90.39	OUTROS SERVIÇOS DE TERCEIROS - PESSOA JURÍDICA	3.047.260,00			
33.90.41	CONTRIBUIÇÕES	27.600,00			
33.90.47	OBRIGAÇÕES TRIBUTÁRIAS E CONTRIBUTIVAS	145.600,00			
33.90.91	SENTENÇAS JUDICIAIS	6.480,00			
33.90.92	DESPESAS DE EXERCÍCIOS ANTERIORES	64.280,00			
40.00.00	DESPESAS DE CAPITAL				7.481.832,65
44.00.00	INVESTIMENTOS			7.321.032,65	
44.90.00	APLICAÇÕES DIRETAS		7.321.032,65		
44.90.51	OBRA E INSTALAÇÕES	5.768.323,05			
44.90.52	EQUIPAMENTOS E MATERIAL PERMANENTE	1.535.429,60			
44.90.61	AQUISIÇÃO DE IMÓVEIS	17.280,00			
46.00.00	AMORTIZAÇÃO DA DÍVIDA			160.800,00	
46.90.00	APLICAÇÕES DIRETAS		160.800,00		
46.90.71	PRINCIPAL DA DÍVIDA CONTRATUAL RESGATADO	160.800,00			
90.00.00	RESERVA DE CONTINGÊNCIA				210.300,00
99.00.00	RESERVA DE CONTINGÊNCIA			210.300,00	
99.99.00	RESERVA DE CONTINGÊNCIA			210.300,00	
99.99.99	RESERVA DE CONTINGÊNCIA	210.300,00			
<b>TOTAL</b>					<b>29.980.000,00</b>

*Francieudo do Nascimento Carvalho*

FRANCIEUDO NASCIMENTO CARVALHO  
PREFEITO MUNICIPAL  
490.140.563-20

*Gefesony Rodrigues Prudencio*

GEFESONY RODRIGUES PRUDENCIO  
SECRETARIA DE FINANÇAS  
821.913.363-53

*[Assinatura]*  
CONPLAN CONTABILIDADE  
CONTADOR  
726.743.503-34



## PREFEITURA MUNICIPAL DE BOA HORA

Rua Pedro Coelho de Resende, 145 - Centro - CNPJ:01612568/0001-26 Orçamento Programa - Exercício de 2018

Anexo 02

Página 1

LeiData

## NATUREZA DA DESPESA POR ORGÃO

PODER ORGÃO						
01 PODER LEGISLATIVO						
01 CÂMARA MUNICIPAL						
Código	Especificação	F.R.	Elemento	Modalidade	Grupo	Categoria Econômica
3.0.00.00	DESPESAS CORRENTES	0.000.000				556.885,20
3.1.00.00	PESSOAL E ENCARGOS SOCIAIS	0.000.000			368.405,20	
3.1.90.00	APLICAÇÕES DIRETAS	0.000.000		368.405,20		
3.1.90.11	VENCIMENTOS E VANTAGENS FIXAS - PESSOAL CIVIL	0.001.00	303.925,20			
3.1.90.13	OBRIGAÇÕES PATRONAIS	0.001.00	62.320,00			
3.1.90.16	OUTRAS DESPESAS VARIÁVEIS - PESSOAL CIVIL	0.001.00	1.080,00			
3.1.90.92	DESPESAS DE EXERCÍCIOS ANTERIORES	0.001.00	1.080,00			
3.2.00.00	JUROS E ENCARGOS DA DÍVIDA	0.000.000			1.080,00	
3.2.90.00	APLICAÇÕES DIRETAS	0.000.000		1.080,00		
3.2.90.21	JUROS SOBRE A DÍVIDA POR CONTRATO	0.001.00	1.080,00			
3.3.00.00	OUTRAS DESPESAS CORRENTES	0.000.000			187.400,00	
3.3.90.00	APLICAÇÕES DIRETAS	0.000.000		187.400,00		
3.3.90.14	DIÁRIAS - CIVIL	0.001.00	6.480,00			
3.3.90.30	MATERIAL DE CONSUMO	0.001.00	26.200,00			
3.3.90.33	PASSAGENS E DESPESAS COM LOCOMOÇÃO	0.001.00	1.080,00			
3.3.90.35	SERVIÇOS DE CONSULTORIA	0.001.00	43.200,00			
3.3.90.36	OUTROS SERVIÇOS DE TERCEIROS - PESSOA FÍSICA	0.001.00	54.000,00			
3.3.90.39	OUTROS SERVIÇOS DE TERCEIROS - PESSOA JURÍDICA	0.001.00	48.200,00			
3.3.90.41	CONTRIBUIÇÕES	0.001.00	8.240,00			
4.0.00.00	DESPESAS DE CAPITAL	0.000.000				55.114,80
4.4.00.00	INVESTIMENTOS	0.000.000			54.034,80	
4.4.90.00	APLICAÇÕES DIRETAS	0.000.000		54.034,80		
4.4.90.51	OBRAS E INSTALAÇÕES	0.001.00	17.280,00			
4.4.90.52	EQUIPAMENTOS E MATERIAL PERMANENTE	0.001.00	36.754,80			
4.6.00.00	AMORTIZAÇÃO DA DÍVIDA	0.000.000			1.080,00	
4.6.90.00	APLICAÇÕES DIRETAS	0.000.000		1.080,00		
4.6.90.71	PRINCIPAL DA DÍVIDA CONTRATUAL RESGATADO	0.001.00	1.080,00			
<b>TOTAL</b>						<b>612.000,00</b>

## PREFEITURA MUNICIPAL DE BOA HORA

Rua Pedro Coelho de Resende, 145 - Centro - CNPJ:01612568/0001-26 Orçamento Programa - Exercício de 2018

Anexo 02

Página 2

LeiData

## NATUREZA DA DESPESA POR ORGÃO

PODER ORGÃO						
02 PODER EXECUTIVO						
01 GABINETE DO PREFEITO						
Código	Especificação	F.R.	Elemento	Modalidade	Grupo	Categoria Econômica
3.0.00.00	DESPESAS CORRENTES	0.000.000				498.400,00
3.1.00.00	PESSOAL E ENCARGOS SOCIAIS	0.000.000			228.160,00	
3.1.90.00	APLICAÇÕES DIRETAS	0.000.000		228.160,00		
3.1.90.11	VENCIMENTOS E VANTAGENS FIXAS - PESSOAL CIVIL	0.001.00	182.240,00			
3.1.90.13	OBRIGAÇÕES PATRONAIS	0.001.00	35.120,00			
3.1.90.16	OUTRAS DESPESAS VARIÁVEIS - PESSOAL CIVIL	0.001.00	2.160,00			
3.1.90.91	SENTENÇAS JUDICIAIS	0.001.00	5.400,00			
3.1.90.92	DESPESAS DE EXERCÍCIOS ANTERIORES	0.001.00	2.160,00			
3.1.90.94	INDENIZAÇÕES E RESTITUIÇÕES TRABALHISTAS	0.001.00	1.080,00			
3.3.00.00	OUTRAS DESPESAS CORRENTES	0.000.000			270.240,00	
3.3.90.00	APLICAÇÕES DIRETAS	0.000.000		270.240,00		
3.3.90.14	DIÁRIAS - CIVIL	0.001.00	22.160,00			
3.3.90.30	MATERIAL DE CONSUMO	0.001.00	6.480,00			
3.3.90.36	OUTROS SERVIÇOS DE TERCEIROS - PESSOA FÍSICA	0.001.00	17.200,00			
3.3.90.39	OUTROS SERVIÇOS DE TERCEIROS - PESSOA JURÍDICA	0.001.00	224.400,00			
4.0.00.00	DESPESAS DE CAPITAL	0.000.000				17.354,80
4.4.00.00	INVESTIMENTOS	0.000.000			17.354,80	
4.4.90.00	APLICAÇÕES DIRETAS	0.000.000		17.354,80		
4.4.90.52	EQUIPAMENTOS E MATERIAL PERMANENTE	0.001.00	17.354,80			
<b>TOTAL</b>						<b>515.754,80</b>

**PREFEITURA MUNICIPAL DE BOA HORA**

Rua Pedro Coelho de Resende, 145 - Centro - CNPJ:01612568/0001-26 Orçamento Programa - Exercício de 2018

Anexo 02

Página 3

LeiData

**NATUREZA DA DESPESA POR ORGÃO**

Código	Especificação	F.R.	Elemento	Modalidade	Grupo	Categoria Econômica
PODER	02 PODER EXECUTIVO					
ORGÃO	02 SECRETARIA MUNICIPAL DE ADMINISTRAÇÃO					
3.0.00.00	DESPESAS CORRENTES	0.000.000				2.382.600,00
3.1.00.00	PESSOAL E ENCARGOS SOCIAIS	0.000.000			966.200,00	
3.1.90.00	APLICAÇÕES DIRETAS	0.000.000		966.200,00		
3.1.90.04	CONTRATAÇÃO POR TEMPO DETERMINADO	0.001.00	10.000,00			
3.1.90.11	VENCIMENTOS E VANTAGENS FIXAS - PESSOAL CIVIL	0.001.00	610.800,00			
3.1.90.13	OBRIGAÇÕES PATRONAIS	0.001.00	272.160,00			
3.1.90.16	OUTRAS DESPESAS VARIÁVEIS - PESSOAL CIVIL	0.001.00	1.080,00			
3.1.90.91	SENTENÇAS JUDICIAIS	0.001.00	50.000,00			
3.1.90.92	DESPESAS DE EXERCÍCIOS ANTERIORES	0.001.00	21.080,00			
3.1.90.94	INDENIZAÇÕES E RESTITUIÇÕES TRABALHISTAS	0.001.00	1.080,00			
3.2.00.00	JUROS E ENCARGOS DA DÍVIDA	0.000.000			2.160,00	
3.2.90.00	APLICAÇÕES DIRETAS	0.000.000		2.160,00		
3.2.90.21	JUROS SOBRE A DÍVIDA POR CONTRATO	0.001.00	2.160,00			
3.3.00.00	OUTRAS DESPESAS CORRENTES	0.000.000			1.414.240,00	
3.3.50.00	TRANSFERÊNCIAS A INSTITUIÇÕES PRIVADAS SEM FINS LUCR	0.000.000		1.080,00		
3.3.50.43	SUBVENÇÕES SOCIAIS	0.001.00	1.080,00			
3.3.90.00	APLICAÇÕES DIRETAS	0.000.000		1.413.160,00		
3.3.90.14	DIÁRIAS - CIVIL	0.001.00	21.480,00			
3.3.90.30	MATERIAL DE CONSUMO	0.001.00	300.960,00			
3.3.90.30	MATERIAL DE CONSUMO	0.950.05	10.800,00			
3.3.90.35	SERVIÇOS DE CONSULTORIA	0.001.00	12.000,00			
3.3.90.36	OUTROS SERVIÇOS DE TERCEIROS - PESSOA FÍSICA	0.001.00	231.200,00			
3.3.90.36	OUTROS SERVIÇOS DE TERCEIROS - PESSOA FÍSICA	0.950.05	35.800,00			
3.3.90.39	OUTROS SERVIÇOS DE TERCEIROS - PESSOA JURÍDICA	0.001.00	587.440,00			
3.3.90.39	OUTROS SERVIÇOS DE TERCEIROS - PESSOA JURÍDICA	0.950.05	60.000,00			
3.3.90.41	CONTRIBUIÇÕES	0.001.00	1.080,00			
3.3.90.47	OBRIGAÇÕES TRIBUTÁRIAS E CONTRIBUTIVAS	0.001.00	122.000,00			
3.3.90.92	DESPESAS DE EXERCÍCIOS ANTERIORES	0.001.00	30.400,00			
4.0.00.00	DESPESAS DE CAPITAL	0.000.000				472.818,41
4.4.00.00	INVESTIMENTOS	0.000.000			372.818,41	
4.4.90.00	APLICAÇÕES DIRETAS	0.000.000		372.818,41		
4.4.90.51	OBRAS E INSTALAÇÕES	0.001.00	196.880,00			
4.4.90.51	OBRAS E INSTALAÇÕES	0.940.05	45.000,00			
4.4.90.51	OBRAS E INSTALAÇÕES	0.950.05	14.338,41			
4.4.90.52	EQUIPAMENTOS E MATERIAL PERMANENTE	0.001.00	98.240,00			
4.4.90.52	EQUIPAMENTOS E MATERIAL PERMANENTE	0.950.05	1.080,00			
4.4.90.61	AQUISIÇÃO DE IMÓVEIS	0.001.00	17.280,00			
4.6.00.00	AMORTIZAÇÃO DA DÍVIDA	0.000.000			100.000,00	
4.6.90.00	APLICAÇÕES DIRETAS	0.000.000		100.000,00		

**PREFEITURA MUNICIPAL DE BOA HORA**

Rua Pedro Coelho de Resende, 145 - Centro - CNPJ:01612568/0001-26 Orçamento Programa - Exercício de 2018

Anexo 02

Página 4

LeiData

**NATUREZA DA DESPESA POR ORGÃO**

PODER						
ORGÃO						
Código	Especificação	F.R.	Elemento	Modalidade	Grupo	Categoria Econômica
02	PODER EXECUTIVO					
02	SECRETARIA MUNICIPAL DE ADMINISTRAÇÃO					
4.6.90.71	PRINCIPAL DA DÍVIDA CONTRATUAL RESGATADO	0.001.00	100.000,00			
<b>TOTAL</b>						<b>2.855.418,41</b>

**PREFEITURA MUNICIPAL DE BOA HORA**

Rua Pedro Coelho de Resende, 145 - Centro - CNPJ:01612568/0001-26 Orçamento Programa - Exercício de 2018

Anexo 02

Página 5

LeiData

**NATUREZA DA DESPESA POR ORGÃO**

PODER						
ORGÃO						
Código	Especificação	F.R.	Elemento	Modalidade	Grupo	Categoria Econômica
02	PODER EXECUTIVO					
04	SECRET.MUN.DE AGRICULTURA, MEIO AMB. E REC.HÍDRICOS					
3.0.00.00	DESPESAS CORRENTES	0.000.000				96.400,00
3.1.00.00	PESSOAL E ENCARGOS SOCIAIS	0.000.000			33.480,00	
3.1.90.00	APLICAÇÕES DIRETAS	0.000.000		33.480,00		
3.1.90.11	VENCIMENTOS E VANTAGENS FIXAS - PESSOAL CIVIL	0.001.00	25.920,00			
3.1.90.13	OBRIGAÇÕES PATRONAIS	0.001.00	6.480,00			
3.1.90.16	OUTRAS DESPESAS VARIÁVEIS - PESSOAL CIVIL	0.001.00	1.080,00			
3.3.00.00	OUTRAS DESPESAS CORRENTES	0.000.000			62.920,00	
3.3.90.00	APLICAÇÕES DIRETAS	0.000.000		62.920,00		
3.3.90.14	DIÁRIAS - CIVIL	0.001.00	1.080,00			
3.3.90.30	MATERIAL DE CONSUMO	0.001.00	8.480,00			
3.3.90.36	OUTROS SERVIÇOS DE TERCEIROS - PESSOA FÍSICA	0.001.00	32.960,00			
3.3.90.39	OUTROS SERVIÇOS DE TERCEIROS - PESSOA JURÍDICA	0.001.00	20.400,00			
4.0.00.00	DESPESAS DE CAPITAL	0.000.000				36.480,00
4.4.00.00	INVESTIMENTOS	0.000.000			36.480,00	
4.4.90.00	APLICAÇÕES DIRETAS	0.000.000		36.480,00		
4.4.90.51	OBRAS E INSTALAÇÕES	0.001.00	5.400,00			
4.4.90.51	OBRAS E INSTALAÇÕES	0.940.05	15.000,00			
4.4.90.52	EQUIPAMENTOS E MATERIAL PERMANENTE	0.001.00	1.080,00			
4.4.90.52	EQUIPAMENTOS E MATERIAL PERMANENTE	0.940.05	15.000,00			
<b>TOTAL</b>						<b>132.880,00</b>

**PREFEITURA MUNICIPAL DE BOA HORA**

Rua Pedro Coelho de Resende, 145 - Centro - CNPJ:01612568/0001-26 Orçamento Programa - Exercício de 2018

Anexo 02

Página 6

LeiData

**NATUREZA DA DESPESA POR ORGÃO**

Código	Especificação	F.R.	Elemento	Modalidade	Grupo	Categoria Econômica
PODER	02 PODER EXECUTIVO					
ORGÃO	05 SECRETARIA MUN.DE EDUCAÇÃO E CULTURA					
3.0.00.00	DESPESAS CORRENTES	0.000.000				14.903.602,15
3.1.00.00	PESSOAL E ENCARGOS SOCIAIS	0.000.000			0.248.196,95	
3.1.90.00	APLICAÇÕES DIRETAS	0.000.000		10.248.196,95		
3.1.90.04	CONTRATAÇÃO POR TEMPO DETERMINADO	0.110.01	11.400,00			
3.1.90.11	VENCIMENTOS E VANTAGENS FIXAS - PESSOAL CIVIL	0.001.00	32.400,00			
3.1.90.11	VENCIMENTOS E VANTAGENS FIXAS - PESSOAL CIVIL	0.110.01	5.224.040,00			
3.1.90.11	VENCIMENTOS E VANTAGENS FIXAS - PESSOAL CIVIL	0.119.01	58.320,00			
3.1.90.11	VENCIMENTOS E VANTAGENS FIXAS - PESSOAL CIVIL	0.190.01	3.475.343,20			
3.1.90.13	OBRIGAÇÕES PATRONAIS	0.001.00	100.000,00			
3.1.90.13	OBRIGAÇÕES PATRONAIS	0.110.01	447.000,00			
3.1.90.13	OBRIGAÇÕES PATRONAIS	0.119.01	6.480,00			
3.1.90.13	OBRIGAÇÕES PATRONAIS	0.190.01	721.293,75			
3.1.90.16	OUTRAS DESPESAS VARIÁVEIS - PESSOAL CIVIL	0.001.00	1.080,00			
3.1.90.16	OUTRAS DESPESAS VARIÁVEIS - PESSOAL CIVIL	0.110.01	8.640,00			
3.1.90.16	OUTRAS DESPESAS VARIÁVEIS - PESSOAL CIVIL	0.119.01	1.080,00			
3.1.90.91	SENTENÇAS JUDICIAIS	0.001.00	5.400,00			
3.1.90.91	SENTENÇAS JUDICIAIS	0.110.01	5.400,00			
3.1.90.92	DESPESAS DE EXERCÍCIOS ANTERIORES	0.001.00	143.000,00			
3.1.90.92	DESPESAS DE EXERCÍCIOS ANTERIORES	0.110.01	7.320,00			
3.2.00.00	JUROS E ENCARGOS DA DÍVIDA	0.000.000			1.080,00	
3.2.90.00	APLICAÇÕES DIRETAS	0.000.000		1.080,00		
3.2.90.21	JUROS SOBRE A DÍVIDA POR CONTRATO	0.001.00	1.080,00			
3.3.00.00	OUTRAS DESPESAS CORRENTES	0.000.000			4.654.325,20	
3.3.50.00	TRANSFERÊNCIAS A INSTITUIÇÕES PRIVADAS SEM FINS LUCF	0.000.000		1.080,00		
3.3.50.43	SUBVENÇÕES SOCIAIS	0.001.00	1.080,00			
3.3.90.00	APLICAÇÕES DIRETAS	0.000.000		4.653.245,20		
3.3.90.14	DIÁRIAS - CIVIL	0.001.00	7.560,00			
3.3.90.14	DIÁRIAS - CIVIL	0.110.01	7.560,00			
3.3.90.14	DIÁRIAS - CIVIL	0.119.01	2.160,00			
3.3.90.14	DIÁRIAS - CIVIL	0.190.01	50.000,00			
3.3.90.18	AUXÍLIO FINANCEIRO A ESTUDANTES	0.001.00	1.080,00			
3.3.90.19	AUXÍLIO FARDAMENTO	0.001.00	1.080,00			
3.3.90.30	MATERIAL DE CONSUMO	0.001.00	200.625,20			
3.3.90.30	MATERIAL DE CONSUMO	0.110.01	77.560,00			
3.3.90.30	MATERIAL DE CONSUMO	0.115.01	128.000,00			
3.3.90.30	MATERIAL DE CONSUMO	0.116.01	10.000,00			
3.3.90.30	MATERIAL DE CONSUMO	0.117.01	188.000,00			
3.3.90.30	MATERIAL DE CONSUMO	0.118.01	30.000,00			
3.3.90.30	MATERIAL DE CONSUMO	0.119.01	30.260,00			

## PREFEITURA MUNICIPAL DE BOA HORA

Rua Pedro Coelho de Resende, 145 - Centro - CNPJ:01612568/0001-26 Orçamento Programa - Exercício de 2018

Anexo 02

Página 7

LeiData

## NATUREZA DA DESPESA POR ORGÃO

PODER ORGÃO						
02 PODER EXECUTIVO						
05 SECRETARIA MUN.DE EDUCAÇÃO E CULTURA						
Código	Especificação	F.R.	Elemento	Modalidade	Grupo	Categoria Econômica
3.3.90.30	MATERIAL DE CONSUMO	0.190.01	1.700.000,00			
3.3.90.32	MATERIAL, BEM OU SERVIÇO PARA DISTRIBUIÇÃO GRATUIT	0.119.01	500,00			
3.3.90.33	PASSAGENS E DESPESAS COM LOCOMOÇÃO	0.001.00	6.480,00			
3.3.90.33	PASSAGENS E DESPESAS COM LOCOMOÇÃO	0.110.01	1.080,00			
3.3.90.36	OUTROS SERVIÇOS DE TERCEIROS - PESSOA FÍSICA	0.001.00	139.880,00			
3.3.90.36	OUTROS SERVIÇOS DE TERCEIROS - PESSOA FÍSICA	0.110.01	18.200,00			
3.3.90.36	OUTROS SERVIÇOS DE TERCEIROS - PESSOA FÍSICA	0.115.01	5.000,00			
3.3.90.36	OUTROS SERVIÇOS DE TERCEIROS - PESSOA FÍSICA	0.116.01	2.000,00			
3.3.90.36	OUTROS SERVIÇOS DE TERCEIROS - PESSOA FÍSICA	0.117.01	1.000,00			
3.3.90.36	OUTROS SERVIÇOS DE TERCEIROS - PESSOA FÍSICA	0.118.01	1.000,00			
3.3.90.36	OUTROS SERVIÇOS DE TERCEIROS - PESSOA FÍSICA	0.119.01	23.680,00			
3.3.90.36	OUTROS SERVIÇOS DE TERCEIROS - PESSOA FÍSICA	0.190.01	500.000,00			
3.3.90.39	OUTROS SERVIÇOS DE TERCEIROS - PESSOA JURÍDICA	0.001.00	192.840,00			
3.3.90.39	OUTROS SERVIÇOS DE TERCEIROS - PESSOA JURÍDICA	0.110.01	74.160,00			
3.3.90.39	OUTROS SERVIÇOS DE TERCEIROS - PESSOA JURÍDICA	0.115.01	70.000,00			
3.3.90.39	OUTROS SERVIÇOS DE TERCEIROS - PESSOA JURÍDICA	0.116.01	1.000,00			
3.3.90.39	OUTROS SERVIÇOS DE TERCEIROS - PESSOA JURÍDICA	0.117.01	1.000,00			
3.3.90.39	OUTROS SERVIÇOS DE TERCEIROS - PESSOA JURÍDICA	0.118.01	39.800,00			
3.3.90.39	OUTROS SERVIÇOS DE TERCEIROS - PESSOA JURÍDICA	0.119.01	7.660,00			
3.3.90.39	OUTROS SERVIÇOS DE TERCEIROS - PESSOA JURÍDICA	0.190.01	1.100.000,00			
3.3.90.41	CONTRIBUIÇÕES	0.001.00	17.280,00			
3.3.90.41	CONTRIBUIÇÕES	0.116.01	1.000,00			
3.3.90.47	OBRIGAÇÕES TRIBUTÁRIAS E CONTRIBUTIVAS	0.110.01	5.400,00			
3.3.90.91	SENTENÇAS JUDICIAIS	0.001.00	4.320,00			
3.3.90.92	DESPESAS DE EXERCÍCIOS ANTERIORES	0.110.01	6.080,00			
4.0.00.00	DESPESAS DE CAPITAL	0.000.000				6.462.384,64
4.4.00.00	INVESTIMENTOS	0.000.000			6.411.304,64	
4.4.90.00	APLICAÇÕES DIRETAS	0.000.000		6.411.304,64		
4.4.90.51	OBRAS E INSTALAÇÕES	0.001.00	10.000,00			
4.4.90.51	OBRAS E INSTALAÇÕES	0.110.01	80.000,00			
4.4.90.51	OBRAS E INSTALAÇÕES	0.120.01	55.000,00			
4.4.90.51	OBRAS E INSTALAÇÕES	0.190.01	5.214.424,64			
4.4.90.52	EQUIPAMENTOS E MATERIAL PERMANENTE	0.001.00	79.440,00			
4.4.90.52	EQUIPAMENTOS E MATERIAL PERMANENTE	0.110.01	26.080,00			
4.4.90.52	EQUIPAMENTOS E MATERIAL PERMANENTE	0.115.01	7.000,00			
4.4.90.52	EQUIPAMENTOS E MATERIAL PERMANENTE	0.116.01	4.000,00			
4.4.90.52	EQUIPAMENTOS E MATERIAL PERMANENTE	0.118.01	1.000,00			
4.4.90.52	EQUIPAMENTOS E MATERIAL PERMANENTE	0.119.01	34.360,00			

## PREFEITURA MUNICIPAL DE BOA HORA

Rua Pedro Coelho de Resende, 145 - Centro - CNPJ:01612568/0001-26 Orçamento Programa - Exercício de 2018

Anexo 02

Página 8

LeiData

## NATUREZA DA DESPESA POR ORGÃO

PODER ORGÃO						
02 PODER EXECUTIVO						
05 SECRETARIA MUN.DE EDUCAÇÃO E CULTURA						
Código	Especificação	F.R.	Elemento	Modalidade	Grupo	Categoria Econômica
4.4.90.52	EQUIPAMENTOS E MATERIAL PERMANENTE	0.190.01	900.000,00			
4.6.00.00	AMORTIZAÇÃO DA DÍVIDA	0.000.000			51.080,00	
4.6.90.00	APLICAÇÕES DIRETAS	0.000.000		51.080,00		
4.6.90.71	PRINCIPAL DA DÍVIDA CONTRATUAL RESGATADO	0.001.00	50.000,00			
4.6.90.71	PRINCIPAL DA DÍVIDA CONTRATUAL RESGATADO	0.110.01	1.080,00			
<b>TOTAL</b>						<b>21.365.986,79</b>

**PREFEITURA MUNICIPAL DE BOA HORA**

Rua Pedro Coelho de Resende, 145 - Centro - CNPJ:01612568/0001-26 Orçamento Programa - Exercício de 2018  
Anexo 02  
Página 9

**NATUREZA DA DESPESA POR ORGÃO**

LeiData

PODER ORGÃO	02 PODER EXECUTIVO 06 SECRETARIA MUNICIPAL DE SAÚDE					
Código	Especificação	F.R.	Elemento	Modalidade	Grupo	Categoria Econômica
3.0.00.00	DESPESAS CORRENTES	0.000.000				2.814.300,00
3.1.00.00	PESSOAL E ENCARGOS SOCIAIS	0.000.000			1.348.320,00	
3.1.90.00	APLICAÇÕES DIRETAS	0.000.000		1.348.320,00		
3.1.90.04	CONTRATAÇÃO POR TEMPO DETERMINADO	0.001.00	2.160,00			
3.1.90.11	VENCIMENTOS E VANTAGENS FIXAS - PESSOAL CIVIL	0.001.00	265.000,00			
3.1.90.11	VENCIMENTOS E VANTAGENS FIXAS - PESSOAL CIVIL	0.210.02	827.080,00			
3.1.90.13	OBRIGAÇÕES PATRONAIS	0.001.00	80.000,00			
3.1.90.13	OBRIGAÇÕES PATRONAIS	0.210.02	96.440,00			
3.1.90.16	OUTRAS DESPESAS VARIÁVEIS - PESSOAL CIVIL	0.001.00	1.080,00			
3.1.90.16	OUTRAS DESPESAS VARIÁVEIS - PESSOAL CIVIL	0.210.02	16.400,00			
3.1.90.91	SENTENÇAS JUDICIAIS	0.001.00	1.080,00			
3.1.90.91	SENTENÇAS JUDICIAIS	0.210.02	1.080,00			
3.1.90.92	DESPESAS DE EXERCÍCIOS ANTERIORES	0.001.00	58.000,00			
3.3.00.00	OUTRAS DESPESAS CORRENTES	0.000.000			1.465.980,00	
3.3.50.00	TRANSFERÊNCIAS A INSTITUIÇÕES PRIVADAS SEM FINS LUCF	0.000.000		1.080,00		
3.3.50.43	SUBVENÇÕES SOCIAIS	0.210.02	1.080,00			
3.3.90.00	APLICAÇÕES DIRETAS	0.000.000		1.464.900,00		
3.3.90.14	DIÁRIAS - CIVIL	0.001.00	3.000,00			
3.3.90.14	DIÁRIAS - CIVIL	0.210.02	12.960,00			
3.3.90.30	MATERIAL DE CONSUMO	0.001.00	188.080,00			
3.3.90.30	MATERIAL DE CONSUMO	0.210.02	162.580,00			
3.3.90.32	MATERIAL, BEM OU SERVIÇO PARA DISTRIBUIÇÃO GRATUIT	0.210.02	1.080,00			
3.3.90.33	PASSAGENS E DESPESAS COM LOCOMOÇÃO	0.001.00	1.080,00			
3.3.90.33	PASSAGENS E DESPESAS COM LOCOMOÇÃO	0.210.02	1.080,00			
3.3.90.35	SERVIÇOS DE CONSULTORIA	0.210.02	1.000,00			
3.3.90.36	OUTROS SERVIÇOS DE TERCEIROS - PESSOA FÍSICA	0.001.00	239.160,00			
3.3.90.36	OUTROS SERVIÇOS DE TERCEIROS - PESSOA FÍSICA	0.210.02	417.960,00			
3.3.90.39	OUTROS SERVIÇOS DE TERCEIROS - PESSOA JURÍDICA	0.001.00	315.000,00			
3.3.90.39	OUTROS SERVIÇOS DE TERCEIROS - PESSOA JURÍDICA	0.210.02	88.160,00			
3.3.90.47	OBRIGAÇÕES TRIBUTÁRIAS E CONTRIBUTIVAS	0.210.02	10.800,00			
3.3.90.91	SENTENÇAS JUDICIAIS	0.001.00	1.080,00			
3.3.90.91	SENTENÇAS JUDICIAIS	0.210.02	1.080,00			
3.3.90.92	DESPESAS DE EXERCÍCIOS ANTERIORES	0.001.00	20.800,00			
4.0.00.00	DESPESAS DE CAPITAL	0.000.000				390.380,00
4.4.00.00	INVESTIMENTOS	0.000.000			388.220,00	
4.4.90.00	APLICAÇÕES DIRETAS	0.000.000		388.220,00		
4.4.90.51	OBRAS E INSTALAÇÕES	0.220.02	55.000,00			
4.4.90.51	OBRAS E INSTALAÇÕES	0.290.02	60.000,00			
4.4.90.52	EQUIPAMENTOS E MATERIAL PERMANENTE	0.001.00	91.080,00			

**PREFEITURA MUNICIPAL DE BOA HORA**

Rua Pedro Coelho de Resende, 145 - Centro - CNPJ:01612568/0001-26 Orçamento Programa - Exercício de 2018  
Anexo 02  
Página 10

**NATUREZA DA DESPESA POR ORGÃO**

LeiData

PODER ORGÃO	02 PODER EXECUTIVO 06 SECRETARIA MUNICIPAL DE SAÚDE					
Código	Especificação	F.R.	Elemento	Modalidade	Grupo	Categoria Econômica
4.4.90.52	EQUIPAMENTOS E MATERIAL PERMANENTE	0.210.02	8.640,00			
4.4.90.52	EQUIPAMENTOS E MATERIAL PERMANENTE	0.290.02	173.500,00			
4.6.00.00	AMORTIZAÇÃO DA DÍVIDA	0.000.000			2.160,00	
4.6.90.00	APLICAÇÕES DIRETAS	0.000.000		2.160,00		
4.6.90.71	PRINCIPAL DA DÍVIDA CONTRATUAL RESGATADO	0.001.00	2.160,00			
<b>TOTAL</b>						<b>3.204.680,00</b>

## PREFEITURA MUNICIPAL DE BOA HORA

Rua Pedro Coelho de Resende, 145 - Centro - CNPJ:01612568/0001-26 Orçamento Programa - Exercício de 2018

Anexo 02

Página 11

LeiData

## NATUREZA DA DESPESA POR ORGÃO

PODER ORGÃO						
02 PODER EXECUTIVO 07 SECRETARIA MUNICIPAL DE AÇÃO SOCIAL						
Código	Especificação	F.R.	Elemento	Modalidade	Grupo	Categoria Econômica
3.0.00.00	DESPESAS CORRENTES	0.000.000				806.560,00
3.1.00.00	PESSOAL E ENCARGOS SOCIAIS	0.000.000			182.400,00	
3.1.90.00	APLICAÇÕES DIRETAS	0.000.000		182.400,00		
3.1.90.04	CONTRATAÇÃO POR TEMPO DETERMINADO	0.001.00	5.000,00			
3.1.90.04	CONTRATAÇÃO POR TEMPO DETERMINADO	0.311.04	2.160,00			
3.1.90.11	VENCIMENTOS E VANTAGENS FIXAS - PESSOAL CIVIL	0.001.00	130.880,00			
3.1.90.11	VENCIMENTOS E VANTAGENS FIXAS - PESSOAL CIVIL	0.311.04	12.160,00			
3.1.90.13	OBRIGAÇÕES PATRONAIS	0.001.00	21.400,00			
3.1.90.13	OBRIGAÇÕES PATRONAIS	0.311.04	3.240,00			
3.1.90.16	OUTRAS DESPESAS VARIÁVEIS - PESSOAL CIVIL	0.001.00	2.160,00			
3.1.90.16	OUTRAS DESPESAS VARIÁVEIS - PESSOAL CIVIL	0.311.04	2.160,00			
3.1.90.91	SENTENÇAS JUDICIAIS	0.311.04	2.160,00			
3.1.90.92	DESPESAS DE EXERCÍCIOS ANTERIORES	0.311.04	1.080,00			
3.2.00.00	JUROS E ENCARGOS DA DÍVIDA	0.000.000			1.080,00	
3.2.90.00	APLICAÇÕES DIRETAS	0.000.000		1.080,00		
3.2.90.21	JUROS SOBRE A DÍVIDA POR CONTRATO	0.311.04	1.080,00			
3.3.00.00	OUTRAS DESPESAS CORRENTES	0.000.000			623.080,00	
3.3.90.00	APLICAÇÕES DIRETAS	0.000.000		623.080,00		
3.3.90.14	DIÁRIAS - CIVIL	0.001.00	6.080,00			
3.3.90.14	DIÁRIAS - CIVIL	0.311.04	6.240,00			
3.3.90.30	MATERIAL DE CONSUMO	0.001.00	78.400,00			
3.3.90.30	MATERIAL DE CONSUMO	0.311.04	106.360,00			
3.3.90.32	MATERIAL, BEM OU SERVIÇO PARA DISTRIBUIÇÃO GRATUIT	0.001.00	11.880,00			
3.3.90.32	MATERIAL, BEM OU SERVIÇO PARA DISTRIBUIÇÃO GRATUIT	0.311.04	12.760,00			
3.3.90.33	PASSAGENS E DESPESAS COM LOCOMOÇÃO	0.001.00	10.720,00			
3.3.90.33	PASSAGENS E DESPESAS COM LOCOMOÇÃO	0.311.04	4.320,00			
3.3.90.36	OUTROS SERVIÇOS DE TERCEIROS - PESSOA FÍSICA	0.001.00	100.080,00			
3.3.90.36	OUTROS SERVIÇOS DE TERCEIROS - PESSOA FÍSICA	0.311.04	104.600,00			
3.3.90.39	OUTROS SERVIÇOS DE TERCEIROS - PESSOA JURÍDICA	0.001.00	46.800,00			
3.3.90.39	OUTROS SERVIÇOS DE TERCEIROS - PESSOA JURÍDICA	0.311.04	120.440,00			
3.3.90.47	OBRIGAÇÕES TRIBUTÁRIAS E CONTRIBUTIVAS	0.001.00	2.000,00			
3.3.90.47	OBRIGAÇÕES TRIBUTÁRIAS E CONTRIBUTIVAS	0.311.04	5.400,00			
3.3.90.92	DESPESAS DE EXERCÍCIOS ANTERIORES	0.001.00	6.000,00			
3.3.90.92	DESPESAS DE EXERCÍCIOS ANTERIORES	0.311.04	1.000,00			
4.0.00.00	DESPESAS DE CAPITAL	0.000.000				37.320,00
4.4.00.00	INVESTIMENTOS	0.000.000			36.240,00	
4.4.90.00	APLICAÇÕES DIRETAS	0.000.000		36.240,00		
4.4.90.52	EQUIPAMENTOS E MATERIAL PERMANENTE	0.001.00	16.480,00			
4.4.90.52	EQUIPAMENTOS E MATERIAL PERMANENTE	0.311.04	19.760,00			

## PREFEITURA MUNICIPAL DE BOA HORA

Rua Pedro Coelho de Resende, 145 - Centro - CNPJ:01612568/0001-26 Orçamento Programa - Exercício de 2018

Anexo 02

Página 12

LeiData

## NATUREZA DA DESPESA POR ORGÃO

PODER ORGÃO						
02 PODER EXECUTIVO 07 SECRETARIA MUNICIPAL DE AÇÃO SOCIAL						
Código	Especificação	F.R.	Elemento	Modalidade	Grupo	Categoria Econômica
4.6.00.00	AMORTIZAÇÃO DA DÍVIDA	0.000.000			1.080,00	
4.6.90.00	APLICAÇÕES DIRETAS	0.000.000		1.080,00		
4.6.90.71	PRINCIPAL DA DÍVIDA CONTRATUAL RESGATADO	0.311.04	1.080,00			
<b>T O T A L</b>						<b>843.880,00</b>

**PREFEITURA MUNICIPAL DE BOA HORA**

Rua Pedro Coelho de Resende, 145 - Centro - CNPJ:01612568/0001-26 Orçamento Programa - Exercício de 2018

Anexo 02

Página 13

LeiData

**NATUREZA DA DESPESA POR ORGÃO**

PODER ORGÃO						
02 PODER EXECUTIVO 08 CONTROLADORIA GERAL DO MUNICÍPIO						
Código	Especificação	F.R.	Elemento	Modalidade	Grupo	Categoria Econômica
3.0.00.00	DESPESAS CORRENTES	0.000.000				38.400,00
3.1.00.00	PESSOAL E ENCARGOS SOCIAIS	0.000.000			22.080,00	
3.1.90.00	APLICAÇÕES DIRETAS	0.000.000		22.080,00		
3.1.90.11	VENCIMENTOS E VANTAGENS FIXAS - PESSOAL CIVIL	0.001.00	20.000,00			
3.1.90.13	OBRIGAÇÕES PATRONAIS	0.001.00	1.000,00			
3.1.90.16	OUTRAS DESPESAS VARIÁVEIS - PESSOAL CIVIL	0.001.00	1.080,00			
3.3.00.00	OUTRAS DESPESAS CORRENTES	0.000.000			16.320,00	
3.3.90.00	APLICAÇÕES DIRETAS	0.000.000		16.320,00		
3.3.90.14	DIÁRIAS - CIVIL	0.001.00	2.160,00			
3.3.90.30	MATERIAL DE CONSUMO	0.001.00	1.080,00			
3.3.90.36	OUTROS SERVIÇOS DE TERCEIROS - PESSOA FÍSICA	0.001.00	1.080,00			
3.3.90.39	OUTROS SERVIÇOS DE TERCEIROS - PESSOA JURÍDICA	0.001.00	12.000,00			
4.0.00.00	DESPESAS DE CAPITAL	0.000.000				1.080,00
4.4.00.00	INVESTIMENTOS	0.000.000			1.080,00	
4.4.90.00	APLICAÇÕES DIRETAS	0.000.000		1.080,00		
4.4.90.52	EQUIPAMENTOS E MATERIAL PERMANENTE	0.001.00	1.080,00			
<b>TOTAL</b>						<b>39.480,00</b>

**PREFEITURA MUNICIPAL DE BOA HORA**

Rua Pedro Coelho de Resende, 145 - Centro - CNPJ:01612568/0001-26 Orçamento Programa - Exercício de 2018

Anexo 02

Página 14

LeiData

**NATUREZA DA DESPESA POR ORGÃO**

PODER ORGÃO						
02 PODER EXECUTIVO 09 SECRETARIA MUNIUNIPAL DE FINANÇAS						
Código	Especificação	F.R.	Elemento	Modalidade	Grupo	Categoria Econômica
3.0.00.00	DESPESAS CORRENTES	0.000.000				67.280,00
3.1.00.00	PESSOAL E ENCARGOS SOCIAIS	0.000.000			55.720,00	
3.1.90.00	APLICAÇÕES DIRETAS	0.000.000		55.720,00		
3.1.90.11	VENCIMENTOS E VANTAGENS FIXAS - PESSOAL CIVIL	0.001.00	46.000,00			
3.1.90.13	OBRIGAÇÕES PATRONAIS	0.001.00	9.720,00			
3.2.00.00	JUROS E ENCARGOS DA DÍVIDA	0.000.000			1.080,00	
3.2.90.00	APLICAÇÕES DIRETAS	0.000.000		1.080,00		
3.2.90.21	JUROS SOBRE A DÍVIDA POR CONTRATO	0.001.00	1.080,00			
3.3.00.00	OUTRAS DESPESAS CORRENTES	0.000.000			10.480,00	
3.3.90.00	APLICAÇÕES DIRETAS	0.000.000		10.480,00		
3.3.90.14	DIÁRIAS - CIVIL	0.001.00	4.320,00			
3.3.90.30	MATERIAL DE CONSUMO	0.001.00	1.080,00			
3.3.90.33	PASSAGENS E DESPESAS COM LOCOMOÇÃO	0.001.00	2.000,00			
3.3.90.36	OUTROS SERVIÇOS DE TERCEIROS - PESSOA FÍSICA	0.001.00	2.000,00			
3.3.90.39	OUTROS SERVIÇOS DE TERCEIROS - PESSOA JURÍDICA	0.001.00	1.080,00			
4.0.00.00	DESPESAS DE CAPITAL	0.000.000				6.900,00
4.4.00.00	INVESTIMENTOS	0.000.000			1.500,00	
4.4.90.00	APLICAÇÕES DIRETAS	0.000.000		1.500,00		
4.4.90.52	EQUIPAMENTOS E MATERIAL PERMANENTE	0.001.00	1.500,00			
4.6.00.00	AMORTIZAÇÃO DA DÍVIDA	0.000.000			5.400,00	
4.6.90.00	APLICAÇÕES DIRETAS	0.000.000		5.400,00		
4.6.90.71	PRINCIPAL DA DÍVIDA CONTRATUAL RESGATADO	0.001.00	5.400,00			
<b>TOTAL</b>						<b>74.180,00</b>



## PREFEITURA MUNICIPAL DE BOA HORA

Rua Pedro Coelho de Resende, 145 - Centro - CNPJ:01612568/0001-26 Orçamento Programa - Exercício de 2018

Anexo 02

Página 15

LeiData

## NATUREZA DA DESPESA POR ORGÃO

PODER ORGÃO						
02 PODER EXECUTIVO 10 SECRET.MUNIC.DE COMUNICAÇÃO, ESPORTE E LAZER						
Código	Especificação	F.R.	Elemento	Modalidade	Grupo	Categoria Econômica
3.0.00.00	DESPESAS CORRENTES	0.000.000				123.440,00
3.1.00.00	PESSOAL E ENCARGOS SOCIAIS	0.000.000			23.080,00	
3.1.90.00	APLICAÇÕES DIRETAS	0.000.000		23.080,00		
3.1.90.11	VENCIMENTOS E VANTAGENS FIXAS - PESSOAL CIVIL	0.001.00	20.000,00			
3.1.90.13	OBRIGAÇÕES PATRONAIS	0.001.00	2.000,00			
3.1.90.16	OUTRAS DESPESAS VARIÁVEIS - PESSOAL CIVIL	0.001.00	1.080,00			
3.3.00.00	OUTRAS DESPESAS CORRENTES	0.000.000			100.360,00	
3.3.90.00	APLICAÇÕES DIRETAS	0.000.000		100.360,00		
3.3.90.30	MATERIAL DE CONSUMO	0.001.00	14.160,00			
3.3.90.31	PREMIAÇÕES CULTURAIS, ARTÍSTICAS, CIENTÍFICAS, DESP	0.001.00	24.320,00			
3.3.90.36	OUTROS SERVIÇOS DE TERCEIROS - PESSOA FÍSICA	0.001.00	25.000,00			
3.3.90.39	OUTROS SERVIÇOS DE TERCEIROS - PESSOA JURÍDICA	0.001.00	36.880,00			
4.0.00.00	DESPESAS DE CAPITAL	0.000.000				2.000,00
4.4.00.00	INVESTIMENTOS	0.000.000			2.000,00	
4.4.90.00	APLICAÇÕES DIRETAS	0.000.000		2.000,00		
4.4.90.52	EQUIPAMENTOS E MATERIAL PERMANENTE	0.001.00	2.000,00			
<b>TOTAL</b>						<b>125.440,00</b>

## PREFEITURA MUNICIPAL DE BOA HORA

Rua Pedro Coelho de Resende, 145 - Centro - CNPJ:01612568/0001-26 Orçamento Programa - Exercício de 2018

Anexo 02

Página 16

LeiData

## NATUREZA DA DESPESA POR ORGÃO

PODER ORGÃO						
02 PODER EXECUTIVO 99 RESERVA DE CONTINGENCIA						
Código	Especificação	F.R.	Elemento	Modalidade	Grupo	Categoria Econômica
9.0.00.00	RESERVA DE CONTINGÊNCIA	0.000.000				210.300,00
9.9.00.00	RESERVA DE CONTINGÊNCIA	0.000.000			210.300,00	
9.9.99.00	RESERVA DE CONTINGÊNCIA	0.000.000		210.300,00		
9.9.99.99	RESERVA DE CONTINGÊNCIA	0.001.00	210.300,00			
<b>TOTAL</b>						<b>210.300,00</b>

TOTAL GERAL

29.980.000,00

*Francieudo do Nascimento Carvalho*FRANCIEUDO NASCIMENTO CARVALHO  
PREFEITO MUNICIPAL  
490.140.563-20*Gefesony Rodrigues Prudencio*GEFESONY RODRIGUES PRUDENCIO  
SECRETARIA DE FINANÇAS  
821.913.363-53CONPLAN CONTABILIDADE  
CONTADOR  
726.743.503-34

**PREFEITURA MUNICIPAL DE BOA HORA**

Rua Pedro Coelho de Resende, 145 - Centro - CNPJ:01612568/0001-26

Anexo 02

Orçamento Programa - Exercício de 2018

Página 1

**NATUREZA DA DESPESA POR ORGÃO E UNIDADE**

Lei: Data:

PODER 01 PODER LEGISLATIVO						
ORGÃO 01 CÂMARA MUNICIPAL						
UNIDADE 00 CÂMARA MUNICIPAL						
Código	Especificação	F.R.	Elemento	Modalidade	Grupo	Categoria Econômica
3.0.00.00	DESPESAS CORRENTES	0.000.000				556.885,20
3.1.00.00	PESSOAL E ENCARGOS SOCIAIS	0.000.000			368.405,20	
3.1.90.00	APLICAÇÕES DIRETAS	0.000.000		368.405,20		
3.1.90.11	VENCIMENTOS E VANTAGENS FIXAS - PESSOAL CIVIL	0.001.00	303.925,20			
3.1.90.13	OBRIGAÇÕES PATRONAIS	0.001.00	62.320,00			
3.1.90.16	OUTRAS DESPESAS VARIÁVEIS - PESSOAL CIVIL	0.001.00	1.080,00			
3.1.90.92	DESPESAS DE EXERCÍCIOS ANTERIORES	0.001.00	1.080,00			
3.2.00.00	JUROS E ENCARGOS DA DÍVIDA	0.000.000			1.080,00	
3.2.90.00	APLICAÇÕES DIRETAS	0.000.000		1.080,00		
3.2.90.21	JUROS SOBRE A DÍVIDA POR CONTRATO	0.001.00	1.080,00			
3.3.00.00	OUTRAS DESPESAS CORRENTES	0.000.000			187.400,00	
3.3.90.00	APLICAÇÕES DIRETAS	0.000.000		187.400,00		
3.3.90.14	DIÁRIAS - CIVIL	0.001.00	6.480,00			
3.3.90.30	MATERIAL DE CONSUMO	0.001.00	26.200,00			
3.3.90.33	PASSAGENS E DESPESAS COM LOCOMOÇÃO	0.001.00	1.080,00			
3.3.90.35	SERVIÇOS DE CONSULTORIA	0.001.00	43.200,00			
3.3.90.36	OUTROS SERVIÇOS DE TERCEIROS - PESSOA FÍSICA	0.001.00	54.000,00			
3.3.90.39	OUTROS SERVIÇOS DE TERCEIROS - PESSOA JURÍDICA	0.001.00	48.200,00			
3.3.90.41	CONTRIBUIÇÕES	0.001.00	8.240,00			
4.0.00.00	DESPESAS DE CAPITAL	0.000.000				55.114,80
4.4.00.00	INVESTIMENTOS	0.000.000			54.034,80	
4.4.90.00	APLICAÇÕES DIRETAS	0.000.000		54.034,80		
4.4.90.51	OBRA E INSTALAÇÕES	0.001.00	17.280,00			
4.4.90.52	EQUIPAMENTOS E MATERIAL PERMANENTE	0.001.00	36.754,80			
4.6.00.00	AMORTIZAÇÃO DA DÍVIDA	0.000.000			1.080,00	
4.6.90.00	APLICAÇÕES DIRETAS	0.000.000		1.080,00		
4.6.90.71	PRINCIPAL DA DÍVIDA CONTRATUAL RESGATADO	0.001.00	1.080,00			
<b>TOTAL</b>						<b>612.000,00</b>

**PREFEITURA MUNICIPAL DE BOA HORA**

Rua Pedro Coelho de Resende, 145 - Centro - CNPJ:01612568/0001-26

Anexo 02

Orçamento Programa - Exercício de 2018

Página 2

**NATUREZA DA DESPESA POR ORGÃO E UNIDADE**

Lei: Data:

PODER 02 PODER EXECUTIVO						
ORGÃO 01 GABINETE DO PREFEITO						
UNIDADE 00 GABINETE DO PREFEITO						
Código	Especificação	F.R.	Elemento	Modalidade	Grupo	Categoria Econômica
3.0.00.00	DESPESAS CORRENTES	0.000.000				498.400,00
3.1.00.00	PESSOAL E ENCARGOS SOCIAIS	0.000.000			228.160,00	
3.1.90.00	APLICAÇÕES DIRETAS	0.000.000		228.160,00		
3.1.90.11	VENCIMENTOS E VANTAGENS FIXAS - PESSOAL CIVIL	0.001.00	182.240,00			
3.1.90.13	OBRIGAÇÕES PATRONAIS	0.001.00	35.120,00			
3.1.90.16	OUTRAS DESPESAS VARIÁVEIS - PESSOAL CIVIL	0.001.00	2.160,00			
3.1.90.91	SENTENÇAS JUDICIAIS	0.001.00	5.400,00			
3.1.90.92	DESPESAS DE EXERCÍCIOS ANTERIORES	0.001.00	2.160,00			
3.1.90.94	INDENIZAÇÕES E RESTITUIÇÕES TRABALHISTAS	0.001.00	1.080,00			
3.3.00.00	OUTRAS DESPESAS CORRENTES	0.000.000			270.240,00	
3.3.90.00	APLICAÇÕES DIRETAS	0.000.000		270.240,00		
3.3.90.14	DIÁRIAS - CIVIL	0.001.00	22.160,00			
3.3.90.30	MATERIAL DE CONSUMO	0.001.00	6.480,00			
3.3.90.36	OUTROS SERVIÇOS DE TERCEIROS - PESSOA FÍSICA	0.001.00	17.200,00			
3.3.90.39	OUTROS SERVIÇOS DE TERCEIROS - PESSOA JURÍDICA	0.001.00	224.400,00			
4.0.00.00	DESPESAS DE CAPITAL	0.000.000				17.354,80
4.4.00.00	INVESTIMENTOS	0.000.000			17.354,80	
4.4.90.00	APLICAÇÕES DIRETAS	0.000.000		17.354,80		
4.4.90.52	EQUIPAMENTOS E MATERIAL PERMANENTE	0.001.00	17.354,80			
<b>TOTAL</b>						<b>515.754,80</b>

**PREFEITURA MUNICIPAL DE BOA HORA**

Rua Pedro Coelho de Resende, 145 - Centro - CNPJ:01612568/0001-26

Anexo 02

Orçamento Programa - Exercício de 2018

Página 3

**NATUREZA DA DESPESA POR ORGÃO E UNIDADE**

Lei: Data:

Código	Especificação	F.R.	Elemento	Modalidade	Grupo	Categoria Econômica
PODER	02 PODER EXECUTIVO					
ORGÃO	02 SECRETARIA MUNICIPAL DE ADMINISTRAÇÃO					
UNIDADE	00 SECRETARIA MUNICIPAL DE ADMINISTRAÇÃO					
3.0.00.00	DESPESAS CORRENTES	0.000.000				2.382.600,00
3.1.00.00	PESSOAL E ENCARGOS SOCIAIS	0.000.000			966.200,00	
3.1.90.00	APLICAÇÕES DIRETAS	0.000.000		966.200,00		
3.1.90.04	CONTRATAÇÃO POR TEMPO DETERMINADO	0.001.00	10.000,00			
3.1.90.11	VENCIMENTOS E VANTAGENS FIXAS - PESSOAL CIVIL	0.001.00	610.800,00			
3.1.90.13	OBRIGAÇÕES PATRONAIS	0.001.00	272.160,00			
3.1.90.16	OUTRAS DESPESAS VARIÁVEIS - PESSOAL CIVIL	0.001.00	1.080,00			
3.1.90.91	SENTENÇAS JUDICIAIS	0.001.00	50.000,00			
3.1.90.92	DESPESAS DE EXERCÍCIOS ANTERIORES	0.001.00	21.080,00			
3.1.90.94	INDENIZAÇÕES E RESTITUIÇÕES TRABALHISTAS	0.001.00	1.080,00			
3.2.00.00	JUROS E ENCARGOS DA DÍVIDA	0.000.000			2.160,00	
3.2.90.00	APLICAÇÕES DIRETAS	0.000.000		2.160,00		
3.2.90.21	JUROS SOBRE A DÍVIDA POR CONTRATO	0.001.00	2.160,00			
3.3.00.00	OUTRAS DESPESAS CORRENTES	0.000.000			1.414.240,00	
3.3.50.00	TRANSFERÊNCIAS A INSTITUIÇÕES PRIVADAS SEM FINS LUCR	0.000.000		1.080,00		
3.3.50.43	SUBVENÇÕES SOCIAIS	0.001.00	1.080,00			
3.3.90.00	APLICAÇÕES DIRETAS	0.000.000		1.413.160,00		
3.3.90.14	DIÁRIAS - CIVIL	0.001.00	21.480,00			
3.3.90.30	MATERIAL DE CONSUMO	0.001.00	300.960,00			
3.3.90.30	MATERIAL DE CONSUMO	0.950.05	10.800,00			
3.3.90.35	SERVIÇOS DE CONSULTORIA	0.001.00	12.000,00			
3.3.90.36	OUTROS SERVIÇOS DE TERCEIROS - PESSOA FÍSICA	0.001.00	231.200,00			
3.3.90.36	OUTROS SERVIÇOS DE TERCEIROS - PESSOA FÍSICA	0.950.05	35.800,00			
3.3.90.39	OUTROS SERVIÇOS DE TERCEIROS - PESSOA JURÍDICA	0.001.00	587.440,00			
3.3.90.39	OUTROS SERVIÇOS DE TERCEIROS - PESSOA JURÍDICA	0.950.05	60.000,00			
3.3.90.41	CONTRIBUIÇÕES	0.001.00	1.080,00			
3.3.90.47	OBRIGAÇÕES TRIBUTÁRIAS E CONTRIBUTIVAS	0.001.00	122.000,00			
3.3.90.92	DESPESAS DE EXERCÍCIOS ANTERIORES	0.001.00	30.400,00			
4.0.00.00	DESPESAS DE CAPITAL	0.000.000				472.818,41
4.4.00.00	INVESTIMENTOS	0.000.000			372.818,41	
4.4.90.00	APLICAÇÕES DIRETAS	0.000.000		372.818,41		
4.4.90.51	OBRAS E INSTALAÇÕES	0.001.00	196.880,00			
4.4.90.51	OBRAS E INSTALAÇÕES	0.940.05	45.000,00			
4.4.90.51	OBRAS E INSTALAÇÕES	0.950.05	14.338,41			
4.4.90.52	EQUIPAMENTOS E MATERIAL PERMANENTE	0.001.00	63.240,00			
4.4.90.52	EQUIPAMENTOS E MATERIAL PERMANENTE	0.001.00	35.000,00			
4.4.90.52	EQUIPAMENTOS E MATERIAL PERMANENTE	0.950.05	1.080,00			
4.4.90.61	AQUISIÇÃO DE IMÓVEIS	0.001.00	17.280,00			
4.6.00.00	AMORTIZAÇÃO DA DÍVIDA	0.000.000			100.000,00	
4.6.90.00	APLICAÇÕES DIRETAS	0.000.000		100.000,00		
4.6.90.71	PRINCIPAL DA DÍVIDA CONTRATUAL RESGATADO	0.001.00	100.000,00			
<b>TOTAL</b>						<b>2.855.418,41</b>

**PREFEITURA MUNICIPAL DE BOA HORA**

Rua Pedro Coelho de Resende, 145 - Centro - CNPJ:01612568/0001-26

Orçamento Programa - Exercício de 2018

**NATUREZA DA DESPESA POR ORGÃO E UNIDADE**

Anexo 02

Página 4

Lei: Data:

Código	Especificação	F.R.	Elemento	Modalidade	Grupo	Categoria Econômica
PODER	02 PODER EXECUTIVO					
ORGÃO	04 SECRET.MUN.DE AGRICULTURA, MEIO AMB. E REC.HÍDRICOS					
UNIDADE	00 SECRET.MUN.DE AGRICULTURA, MEIO AMB. E REC.HÍDRICOS					
3.0.00.00	DESPESAS CORRENTES	0.000.000				96.400,00
3.1.00.00	PESSOAL E ENCARGOS SOCIAIS	0.000.000			33.480,00	
3.1.90.00	APLICAÇÕES DIRETAS	0.000.000		33.480,00		
3.1.90.11	VENCIMENTOS E VANTAGENS FIXAS - PESSOAL CIVIL	0.001.00	25.920,00			
3.1.90.13	OBRIGAÇÕES PATRONAIS	0.001.00	6.480,00			
3.1.90.16	OUTRAS DESPESAS VARIÁVEIS - PESSOAL CIVIL	0.001.00	1.080,00			
3.3.00.00	OUTRAS DESPESAS CORRENTES	0.000.000			62.920,00	
3.3.90.00	APLICAÇÕES DIRETAS	0.000.000		62.920,00		
3.3.90.14	DIÁRIAS - CIVIL	0.001.00	1.080,00			
3.3.90.30	MATERIAL DE CONSUMO	0.001.00	8.480,00			
3.3.90.36	OUTROS SERVIÇOS DE TERCEIROS - PESSOA FÍSICA	0.001.00	32.960,00			
3.3.90.39	OUTROS SERVIÇOS DE TERCEIROS - PESSOA JURÍDICA	0.001.00	20.400,00			
4.0.00.00	DESPESAS DE CAPITAL	0.000.000				36.480,00
4.4.00.00	INVESTIMENTOS	0.000.000			36.480,00	
4.4.90.00	APLICAÇÕES DIRETAS	0.000.000		36.480,00		
4.4.90.51	OBRAS E INSTALAÇÕES	0.001.00	5.400,00			
4.4.90.51	OBRAS E INSTALAÇÕES	0.940.05	15.000,00			
4.4.90.52	EQUIPAMENTOS E MATERIAL PERMANENTE	0.001.00	1.080,00			
4.4.90.52	EQUIPAMENTOS E MATERIAL PERMANENTE	0.940.05	15.000,00			
<b>TOTAL</b>						<b>132.880,00</b>

## PREFEITURA MUNICIPAL DE BOA HORA

Rua Pedro Coelho de Resende, 145 - Centro - CNPJ:01612568/0001-26

Anexo 02

Orçamento Programa - Exercício de 2018

Página 5

## NATUREZA DA DESPESA POR ORGÃO E UNIDADE

Lei: Data:

Código	Especificação	F.R.	Elemento	Modalidade	Grupo	Categoria Econômica
PODER	02 PODER EXECUTIVO					
ORGÃO	05 SECRETARIA MUN.DE EDUCAÇÃO E CULTURA					
UNIDADE	01 EDUCAÇÃO - OUTROS PROGRAMAS					
3.0.00.00	DESPESAS CORRENTES	0.000.000				9.009.762,15
3.1.00.00	PESSOAL E ENCARGOS SOCIAIS	0.000.000			4.544.396,95	
3.1.90.00	APLICAÇÕES DIRETAS	0.000.000		4.544.396,95		
3.1.90.11	VENCIMENTOS E VANTAGENS FIXAS - PESSOAL CIVIL	0.001.00	32.400,00			
3.1.90.11	VENCIMENTOS E VANTAGENS FIXAS - PESSOAL CIVIL	0.119.01	58.320,00			
3.1.90.11	VENCIMENTOS E VANTAGENS FIXAS - PESSOAL CIVIL	0.190.01	3.475.343,20			
3.1.90.13	OBRIGAÇÕES PATRONAIS	0.001.00	100.000,00			
3.1.90.13	OBRIGAÇÕES PATRONAIS	0.119.01	6.480,00			
3.1.90.13	OBRIGAÇÕES PATRONAIS	0.190.01	721.293,75			
3.1.90.16	OUTRAS DESPESAS VARIÁVEIS - PESSOAL CIVIL	0.001.00	1.080,00			
3.1.90.16	OUTRAS DESPESAS VARIÁVEIS - PESSOAL CIVIL	0.119.01	1.080,00			
3.1.90.91	SENTENÇAS JUDICIAIS	0.001.00	5.400,00			
3.1.90.92	DESPESAS DE EXERCÍCIOS ANTERIORES	0.001.00	143.000,00			
3.2.00.00	JUROS E ENCARGOS DA DÍVIDA	0.000.000			1.080,00	
3.2.90.00	APLICAÇÕES DIRETAS	0.000.000		1.080,00		
3.2.90.21	JUROS SOBRE A DÍVIDA POR CONTRATO	0.001.00	1.080,00			
3.3.00.00	OUTRAS DESPESAS CORRENTES	0.000.000			4.464.285,20	
3.3.50.00	TRANSFERÊNCIAS A INSTITUIÇÕES PRIVADAS SEM FINS LUCF	0.000.000		1.080,00		
3.3.50.43	SUBVENÇÕES SOCIAIS	0.001.00	1.080,00			
3.3.90.00	APLICAÇÕES DIRETAS	0.000.000		4.463.205,20		
3.3.90.14	DIÁRIAS - CIVIL	0.001.00	7.560,00			
3.3.90.14	DIÁRIAS - CIVIL	0.119.01	2.160,00			
3.3.90.14	DIÁRIAS - CIVIL	0.190.01	50.000,00			
3.3.90.18	AUXÍLIO FINANCEIRO A ESTUDANTES	0.001.00	1.080,00			
3.3.90.19	AUXÍLIO FARDAMENTO	0.001.00	1.080,00			
3.3.90.30	MATERIAL DE CONSUMO	0.001.00	1.080,00			
3.3.90.30	MATERIAL DE CONSUMO	0.001.00	199.545,20			
3.3.90.30	MATERIAL DE CONSUMO	0.115.01	128.000,00			
3.3.90.30	MATERIAL DE CONSUMO	0.116.01	10.000,00			
3.3.90.30	MATERIAL DE CONSUMO	0.117.01	188.000,00			
3.3.90.30	MATERIAL DE CONSUMO	0.118.01	30.000,00			
3.3.90.30	MATERIAL DE CONSUMO	0.119.01	23.760,00			
3.3.90.30	MATERIAL DE CONSUMO	0.119.01	6.500,00			
3.3.90.30	MATERIAL DE CONSUMO	0.190.01	1.700.000,00			
3.3.90.32	MATERIAL, BEM OU SERVIÇO PARA DISTRIBUIÇÃO GRATUIT	0.119.01	500,00			
3.3.90.33	PASSAGENS E DESPESAS COM LOCOMOÇÃO	0.001.00	6.480,00			
3.3.90.36	OUTROS SERVIÇOS DE TERCEIROS - PESSOA FÍSICA	0.001.00	6.480,00			
3.3.90.36	OUTROS SERVIÇOS DE TERCEIROS - PESSOA FÍSICA	0.001.00	133.400,00			
3.3.90.36	OUTROS SERVIÇOS DE TERCEIROS - PESSOA FÍSICA	0.115.01	5.000,00			
3.3.90.36	OUTROS SERVIÇOS DE TERCEIROS - PESSOA FÍSICA	0.116.01	2.000,00			
3.3.90.36	OUTROS SERVIÇOS DE TERCEIROS - PESSOA FÍSICA	0.117.01	1.000,00			
3.3.90.36	OUTROS SERVIÇOS DE TERCEIROS - PESSOA FÍSICA	0.118.01	1.000,00			
3.3.90.36	OUTROS SERVIÇOS DE TERCEIROS - PESSOA FÍSICA	0.119.01	22.680,00			
3.3.90.36	OUTROS SERVIÇOS DE TERCEIROS - PESSOA FÍSICA	0.119.01	1.000,00			
3.3.90.36	OUTROS SERVIÇOS DE TERCEIROS - PESSOA FÍSICA	0.190.01	500.000,00			
3.3.90.39	OUTROS SERVIÇOS DE TERCEIROS - PESSOA JURÍDICA	0.001.00	74.840,00			

**PREFEITURA MUNICIPAL DE BOA HORA**

Rua Pedro Coelho de Resende, 145 - Centro - CNPJ:01612568/0001-26

Anexo 02

Orçamento Programa - Exercício de 2018

Página 6

**NATUREZA DA DESPESA POR ORGÃO E UNIDADE**

Lei: Data:

PODER 02 PODER EXECUTIVO						
ORGÃO 05 SECRETARIA MUN.DE EDUCAÇÃO E CULTURA						
UNIDADE 01 EDUCAÇÃO - OUTROS PROGRAMAS						
Código	Especificação	F.R.	Elemento	Modalidade	Grupo	Categoria Econômica
3.3.90.39	OUTROS SERVIÇOS DE TERCEIROS - PESSOA JURÍDICA	0.001.00	118.000,00			
3.3.90.39	OUTROS SERVIÇOS DE TERCEIROS - PESSOA JURÍDICA	0.115.01	70.000,00			
3.3.90.39	OUTROS SERVIÇOS DE TERCEIROS - PESSOA JURÍDICA	0.116.01	1.000,00			
3.3.90.39	OUTROS SERVIÇOS DE TERCEIROS - PESSOA JURÍDICA	0.117.01	1.000,00			
3.3.90.39	OUTROS SERVIÇOS DE TERCEIROS - PESSOA JURÍDICA	0.118.01	39.800,00			
3.3.90.39	OUTROS SERVIÇOS DE TERCEIROS - PESSOA JURÍDICA	0.119.01	2.160,00			
3.3.90.39	OUTROS SERVIÇOS DE TERCEIROS - PESSOA JURÍDICA	0.119.01	5.500,00			
3.3.90.39	OUTROS SERVIÇOS DE TERCEIROS - PESSOA JURÍDICA	0.190.01	1.100.000,00			
3.3.90.41	CONTRIBUIÇÕES	0.001.00	17.280,00			
3.3.90.41	CONTRIBUIÇÕES	0.116.01	1.000,00			
3.3.90.91	SENTENÇAS JUDICIAIS	0.001.00	4.320,00			
4.0.00.00	DESPESAS DE CAPITAL	0.000.000				6.355.224,64
4.4.00.00	INVESTIMENTOS	0.000.000			6.305.224,64	
4.4.90.00	APLICAÇÕES DIRETAS	0.000.000		6.305.224,64		
4.4.90.51	OBRAS E INSTALAÇÕES	0.001.00	10.000,00			
4.4.90.51	OBRAS E INSTALAÇÕES	0.120.01	55.000,00			
4.4.90.51	OBRAS E INSTALAÇÕES	0.190.01	5.214.424,64			
4.4.90.52	EQUIPAMENTOS E MATERIAL PERMANENTE	0.001.00	10.000,00			
4.4.90.52	EQUIPAMENTOS E MATERIAL PERMANENTE	0.001.00	68.360,00			
4.4.90.52	EQUIPAMENTOS E MATERIAL PERMANENTE	0.001.00	1.080,00			
4.4.90.52	EQUIPAMENTOS E MATERIAL PERMANENTE	0.115.01	7.000,00			
4.4.90.52	EQUIPAMENTOS E MATERIAL PERMANENTE	0.116.01	4.000,00			
4.4.90.52	EQUIPAMENTOS E MATERIAL PERMANENTE	0.118.01	1.000,00			
4.4.90.52	EQUIPAMENTOS E MATERIAL PERMANENTE	0.119.01	33.360,00			
4.4.90.52	EQUIPAMENTOS E MATERIAL PERMANENTE	0.119.01	1.000,00			
4.4.90.52	EQUIPAMENTOS E MATERIAL PERMANENTE	0.190.01	900.000,00			
4.6.00.00	AMORTIZAÇÃO DA DÍVIDA	0.000.000			50.000,00	
4.6.90.00	APLICAÇÕES DIRETAS	0.000.000		50.000,00		
4.6.90.71	PRINCIPAL DA DÍVIDA CONTRATUAL RESGATADO	0.001.00	50.000,00			
<b>TOTAL</b>						<b>15.364.986,79</b>

**PREFEITURA MUNICIPAL DE BOA HORA**

Rua Pedro Coelho de Resende, 145 - Centro - CNPJ:01612568/0001-26

Anexo 02

Orçamento Programa - Exercício de 2018

Página 7

**NATUREZA DA DESPESA POR ORGÃO E UNIDADE**

Lei: Data:

PODER 02 PODER EXECUTIVO						
ORGÃO 05 SECRETARIA MUN.DE EDUCAÇÃO E CULTURA						
UNIDADE 02 REMUNERAÇÃO DO MAGISTÉRIO						
Código	Especificação	F.R.	Elemento	Modalidade	Grupo	Categoria Econômica
3.0.00.00	DESPESAS CORRENTES	0.000.000				4.551.560,00
3.1.00.00	PESSOAL E ENCARGOS SOCIAIS	0.000.000			4.551.560,00	
3.1.90.00	APLICAÇÕES DIRETAS	0.000.000		4.551.560,00		
3.1.90.04	CONTRATAÇÃO POR TEMPO DETERMINADO	0.110.01	4.240,00			
3.1.90.11	VENCIMENTOS E VANTAGENS FIXAS - PESSOAL CIVIL	0.110.01	4.190.000,00			
3.1.90.13	OBRIGAÇÕES PATRONAIS	0.110.01	342.360,00			
3.1.90.16	OUTRAS DESPESAS VARIÁVEIS - PESSOAL CIVIL	0.110.01	5.400,00			
3.1.90.91	SENTENÇAS JUDICIAIS	0.110.01	5.400,00			
3.1.90.92	DESPESAS DE EXERCÍCIOS ANTERIORES	0.110.01	4.160,00			
<b>TOTAL</b>						<b>4.551.560,00</b>

## PREFEITURA MUNICIPAL DE BOA HORA

Rua Pedro Coelho de Resende, 145 - Centro - CNPJ:01612568/0001-26

Anexo 02

Orçamento Programa - Exercício de 2018

Página 8

## NATUREZA DA DESPESA POR ORGÃO E UNIDADE

Lei: Data:

Código	Especificação	F.R.	Elemento	Modalidade	Grupo	Categoria Econômica
PODER	02 PODER EXECUTIVO					
ORGÃO	05 SECRETARIA MUN.DE EDUCAÇÃO E CULTURA					
UNIDADE	03 EDUCAÇÃO - OUTROS PROGRAMAS DO FUNDEB					
3.0.00.00	DESPESAS CORRENTES	0.000.000				1.342.280,00
3.1.00.00	PESSOAL E ENCARGOS SOCIAIS	0.000.000			1.152.240,00	
3.1.90.00	APLICAÇÕES DIRETAS	0.000.000		1.152.240,00		
3.1.90.04	CONTRATAÇÃO POR TEMPO DETERMINADO	0.110.01	7.160,00			
3.1.90.11	VENCIMENTOS E VANTAGENS FIXAS - PESSOAL CIVIL	0.110.01	1.034.040,00			
3.1.90.13	OBRIGAÇÕES PATRONAIS	0.110.01	104.640,00			
3.1.90.16	OUTRAS DESPESAS VARIÁVEIS - PESSOAL CIVIL	0.110.01	3.240,00			
3.1.90.92	DESPESAS DE EXERCÍCIOS ANTERIORES	0.110.01	3.160,00			
3.3.00.00	OUTRAS DESPESAS CORRENTES	0.000.000			190.040,00	
3.3.90.00	APLICAÇÕES DIRETAS	0.000.000		190.040,00		
3.3.90.14	DIÁRIAS - CIVIL	0.110.01	7.560,00			
3.3.90.30	MATERIAL DE CONSUMO	0.110.01	77.560,00			
3.3.90.33	PASSAGENS E DESPESAS COM LOCOMOÇÃO	0.110.01	1.080,00			
3.3.90.36	OUTROS SERVIÇOS DE TERCEIROS - PESSOA FÍSICA	0.110.01	18.200,00			
3.3.90.39	OUTROS SERVIÇOS DE TERCEIROS - PESSOA JURÍDICA	0.110.01	74.160,00			
3.3.90.47	OBRIGAÇÕES TRIBUTÁRIAS E CONTRIBUTIVAS	0.110.01	5.400,00			
3.3.90.92	DESPESAS DE EXERCÍCIOS ANTERIORES	0.110.01	6.080,00			
4.0.00.00	DESPESAS DE CAPITAL	0.000.000				107.160,00
4.4.00.00	INVESTIMENTOS	0.000.000			106.080,00	
4.4.90.00	APLICAÇÕES DIRETAS	0.000.000		106.080,00		
4.4.90.51	OBRAS E INSTALAÇÕES	0.110.01	80.000,00			
4.4.90.52	EQUIPAMENTOS E MATERIAL PERMANENTE	0.110.01	26.080,00			
4.6.00.00	AMORTIZAÇÃO DA DÍVIDA	0.000.000			1.080,00	
4.6.90.00	APLICAÇÕES DIRETAS	0.000.000		1.080,00		
4.6.90.71	PRINCIPAL DA DÍVIDA CONTRATUAL RESGATADO	0.110.01	1.080,00			
<b>TOTAL</b>						<b>1.449.440,00</b>

## PREFEITURA MUNICIPAL DE BOA HORA

Rua Pedro Coelho de Resende, 145 - Centro - CNPJ:01612568/0001-26

Anexo 02

Orçamento Programa - Exercício de 2018

Página 9

## NATUREZA DA DESPESA POR ORGÃO E UNIDADE

Lei: Data:

Código	Especificação	F.R.	Elemento	Modalidade	Grupo	Categoria Econômica
PODER	02 PODER EXECUTIVO					
ORGÃO	06 SECRETARIA MUNICIPAL DE SAÚDE					
UNIDADE	01 FUNDO MUNICIPAL DE SAÚDE-FMS					
3.0.00.00	DESPESAS CORRENTES	0.000.000				2.021.860,00
3.1.00.00	PESSOAL E ENCARGOS SOCIAIS	0.000.000			1.240.080,00	
3.1.90.00	APLICAÇÕES DIRETAS	0.000.000		1.240.080,00		
3.1.90.04	CONTRATAÇÃO POR TEMPO DETERMINADO	0.001.00	1.080,00			
3.1.90.11	VENCIMENTOS E VANTAGENS FIXAS - PESSOAL CIVIL	0.001.00	260.000,00			
3.1.90.13	OBRIGAÇÕES PATRONAIS	0.210.02	827.080,00			
3.1.90.16	OUTRAS DESPESAS VARIÁVEIS - PESSOAL CIVIL	0.210.02	96.440,00			
3.1.90.91	SENTENÇAS JUDICIAIS	0.210.02	16.400,00			
3.1.90.92	DESPESAS DE EXERCÍCIOS ANTERIORES	0.210.02	1.080,00			
3.3.00.00	OUTRAS DESPESAS CORRENTES	0.001.00	38.000,00		781.780,00	
3.3.50.00	TRANSFERÊNCIAS A INSTITUIÇÕES PRIVADAS SEM FINS LUCR	0.000.000		1.080,00		
3.3.50.43	SUBVENÇÕES SOCIAIS	0.210.02	1.080,00			
3.3.90.00	APLICAÇÕES DIRETAS	0.000.000		780.700,00		
3.3.90.14	DIÁRIAS - CIVIL	0.210.02	12.960,00			
3.3.90.30	MATERIAL DE CONSUMO	0.001.00	57.000,00			
3.3.90.32	MATERIAL, BEM OU SERVIÇO PARA DISTRIBUIÇÃO GRATUIT	0.210.02	162.580,00			
3.3.90.33	PASSAGENS E DESPESAS COM LOCOMOÇÃO	0.210.02	1.080,00			
3.3.90.35	SERVIÇOS DE CONSULTORIA	0.210.02	1.000,00			
3.3.90.36	OUTROS SERVIÇOS DE TERCEIROS - PESSOA FÍSICA	0.001.00	2.000,00			
3.3.90.39	OUTROS SERVIÇOS DE TERCEIROS - PESSOA FÍSICA	0.210.02	417.960,00			
3.3.90.39	OUTROS SERVIÇOS DE TERCEIROS - PESSOA JURÍDICA	0.001.00	15.000,00			
3.3.90.39	OUTROS SERVIÇOS DE TERCEIROS - PESSOA JURÍDICA	0.210.02	88.160,00			
3.3.90.47	OBRIGAÇÕES TRIBUTÁRIAS E CONTRIBUTIVAS	0.210.02	10.800,00			
3.3.90.91	SENTENÇAS JUDICIAIS	0.210.02	1.080,00			
3.3.90.92	DESPESAS DE EXERCÍCIOS ANTERIORES	0.001.00	10.000,00			
4.0.00.00	DESPESAS DE CAPITAL	0.000.000				234.100,00
4.4.00.00	INVESTIMENTOS	0.000.000			231.940,00	
4.4.90.00	APLICAÇÕES DIRETAS	0.000.000		231.940,00		
4.4.90.51	OBRAS E INSTALAÇÕES	0.290.02	60.000,00			
4.4.90.52	EQUIPAMENTOS E MATERIAL PERMANENTE	0.001.00	60.000,00			
4.4.90.52	EQUIPAMENTOS E MATERIAL PERMANENTE	0.210.02	8.640,00			
4.4.90.52	EQUIPAMENTOS E MATERIAL PERMANENTE	0.290.02	103.300,00			
4.6.00.00	AMORTIZAÇÃO DA DÍVIDA	0.000.000			2.160,00	
4.6.90.00	APLICAÇÕES DIRETAS	0.000.000		2.160,00		
4.6.90.71	PRINCIPAL DA DÍVIDA CONTRATUAL RESGATADO	0.001.00	2.160,00			
<b>TOTAL</b>						<b>2.255.960,00</b>

**PREFEITURA MUNICIPAL DE BOA HORA**

Rua Pedro Coelho de Resende, 145 - Centro - CNPJ:01612568/0001-26

Anexo 02

Orçamento Programa - Exercício de 2018

Página 10

**NATUREZA DA DESPESA POR ORGÃO E UNIDADE**

Lei:Data:

PODER 02 PODER EXECUTIVO						
ORGÃO 06 SECRETARIA MUNICIPAL DE SAÚDE						
UNIDADE 02 SAÚDE - OUTROS PROGRAMAS						
Código	Especificação	F.R.	Elemento	Modalidade	Grupo	Categoria Econômica
3.0.00.00	DESPESAS CORRENTES	0.000.000				792.440,00
3.1.00.00	PESSOAL E ENCARGOS SOCIAIS	0.000.000			108.240,00	
3.1.90.00	APLICAÇÕES DIRETAS	0.000.000		108.240,00		
3.1.90.04	CONTRATAÇÃO POR TEMPO DETERMINADO	0.001.00	1.080,00			
3.1.90.11	VENCIMENTOS E VANTAGENS FIXAS - PESSOAL CIVIL	0.001.00	5.000,00			
3.1.90.13	OBRIGAÇÕES PATRONAIS	0.001.00	80.000,00			
3.1.90.16	OUTRAS DESPESAS VARIÁVEIS - PESSOAL CIVIL	0.001.00	1.080,00			
3.1.90.91	SENTENÇAS JUDICIAIS	0.001.00	1.080,00			
3.1.90.92	DESPESAS DE EXERCÍCIOS ANTERIORES	0.001.00	20.000,00			
3.3.00.00	OUTRAS DESPESAS CORRENTES	0.000.000			684.200,00	
3.3.90.00	APLICAÇÕES DIRETAS	0.000.000		684.200,00		
3.3.90.14	DIÁRIAS - CIVIL	0.001.00	3.000,00			
3.3.90.30	MATERIAL DE CONSUMO	0.001.00	131.080,00			
3.3.90.33	PASSAGENS E DESPESAS COM LOCOMOÇÃO	0.001.00	1.080,00			
3.3.90.36	OUTROS SERVIÇOS DE TERCEIROS - PESSOA FÍSICA	0.001.00	237.160,00			
3.3.90.39	OUTROS SERVIÇOS DE TERCEIROS - PESSOA JURÍDICA	0.001.00	300.000,00			
3.3.90.91	SENTENÇAS JUDICIAIS	0.001.00	1.080,00			
3.3.90.92	DESPESAS DE EXERCÍCIOS ANTERIORES	0.001.00	10.800,00			
4.0.00.00	DESPESAS DE CAPITAL	0.000.000				156.280,00
4.4.00.00	INVESTIMENTOS	0.000.000			156.280,00	
4.4.90.00	APLICAÇÕES DIRETAS	0.000.000		156.280,00		
4.4.90.51	OBRAS E INSTALAÇÕES	0.220.02	55.000,00			
4.4.90.52	EQUIPAMENTOS E MATERIAL PERMANENTE	0.001.00	31.080,00			
4.4.90.52	EQUIPAMENTOS E MATERIAL PERMANENTE	0.290.02	70.200,00			
<b>TOTAL</b>						<b>948.720,00</b>

**PREFEITURA MUNICIPAL DE BOA HORA**

Rua Pedro Coelho de Resende, 145 - Centro - CNPJ:01612568/0001-26

Anexo 02

Orçamento Programa - Exercício de 2018

Página 11

**NATUREZA DA DESPESA POR ORGÃO E UNIDADE**

Lei: Data:

PODER 02 PODER EXECUTIVO						
ORGÃO 07 SECRETARIA MUNICIPAL DE AÇÃO SOCIAL						
UNIDADE 01 FUNDO MUNICIPAL DE ASSISTÊNCIA SOCIAL- FMAS						
Código	Especificação	F.R.	Elemento	Modalidade	Grupo	Categoria Econômica
3.0.00.00	DESPESAS CORRENTES	0.000.000				384.720,00
3.1.00.00	PESSOAL E ENCARGOS SOCIAIS	0.000.000			18.640,00	
3.1.90.00	APLICAÇÕES DIRETAS	0.000.000		18.640,00		
3.1.90.04	CONTRATAÇÃO POR TEMPO DETERMINADO	0.311.04	2.160,00			
3.1.90.11	VENCIMENTOS E VANTAGENS FIXAS - PESSOAL CIVIL	0.311.04	10.000,00			
3.1.90.13	OBRIGAÇÕES PATRONAIS	0.311.04	2.160,00			
3.1.90.16	OUTRAS DESPESAS VARIÁVEIS - PESSOAL CIVIL	0.311.04	1.080,00			
3.1.90.91	SENTENÇAS JUDICIAIS	0.311.04	2.160,00			
3.1.90.92	DESPESAS DE EXERCÍCIOS ANTERIORES	0.311.04	1.080,00			
3.2.00.00	JUROS E ENCARGOS DA DÍVIDA	0.000.000			1.080,00	
3.2.90.00	APLICAÇÕES DIRETAS	0.000.000		1.080,00		
3.2.90.21	JUROS SOBRE A DÍVIDA POR CONTRATO	0.311.04	1.080,00			
3.3.00.00	OUTRAS DESPESAS CORRENTES	0.000.000			365.000,00	
3.3.90.00	APLICAÇÕES DIRETAS	0.000.000		365.000,00		
3.3.90.14	DIÁRIAS - CIVIL	0.311.04	2.160,00			
3.3.90.14	DIÁRIAS - CIVIL	0.311.04	3.000,00			
3.3.90.30	MATERIAL DE CONSUMO	0.311.04	90.400,00			
3.3.90.30	MATERIAL DE CONSUMO	0.311.04	12.000,00			
3.3.90.32	MATERIAL, BEM OU SERVIÇO PARA DISTRIBUIÇÃO GRATUIT	0.311.04	7.520,00			
3.3.90.32	MATERIAL, BEM OU SERVIÇO PARA DISTRIBUIÇÃO GRATUIT	0.311.04	2.000,00			
3.3.90.33	PASSAGENS E DESPESAS COM LOCOMOÇÃO	0.311.04	3.240,00			
3.3.90.36	OUTROS SERVIÇOS DE TERCEIROS - PESSOA FÍSICA	0.311.04	83.080,00			
3.3.90.36	OUTROS SERVIÇOS DE TERCEIROS - PESSOA FÍSICA	0.311.04	18.000,00			
3.3.90.39	OUTROS SERVIÇOS DE TERCEIROS - PESSOA JURÍDICA	0.001.00	20.000,00			
3.3.90.39	OUTROS SERVIÇOS DE TERCEIROS - PESSOA JURÍDICA	0.311.04	112.120,00			
3.3.90.39	OUTROS SERVIÇOS DE TERCEIROS - PESSOA JURÍDICA	0.311.04	5.080,00			
3.3.90.47	OBRIGAÇÕES TRIBUTÁRIAS E CONTRIBUTIVAS	0.311.04	5.400,00			
3.3.90.92	DESPESAS DE EXERCÍCIOS ANTERIORES	0.311.04	1.000,00			
4.0.00.00	DESPESAS DE CAPITAL	0.000.000				18.680,00
4.4.00.00	INVESTIMENTOS	0.000.000			17.600,00	
4.4.90.00	APLICAÇÕES DIRETAS	0.000.000		17.600,00		
4.4.90.52	EQUIPAMENTOS E MATERIAL PERMANENTE	0.311.04	15.600,00			
4.4.90.52	EQUIPAMENTOS E MATERIAL PERMANENTE	0.311.04	2.000,00			
4.6.00.00	AMORTIZAÇÃO DA DÍVIDA	0.000.000			1.080,00	
4.6.90.00	APLICAÇÕES DIRETAS	0.000.000		1.080,00		
4.6.90.71	PRINCIPAL DA DÍVIDA CONTRATUAL RESGATADO	0.311.04	1.080,00			
<b>TOTAL</b>						<b>403.400,00</b>



## PREFEITURA MUNICIPAL DE BOA HORA

Rua Pedro Coelho de Resende, 145 - Centro - CNPJ:01612568/0001-26

Anexo 02

Orçamento Programa - Exercício de 2018

Página 12

## NATUREZA DA DESPESA POR ORGÃO E UNIDADE

Lei: Data:

PODER 02 PODER EXECUTIVO						
ORGÃO 07 SECRETARIA MUNICIPAL DE AÇÃO SOCIAL						
UNIDADE 02 ASSISTÊNCIA - OUTROS PROGRAMAS						
Código	Especificação	F.R.	Elemento	Modalidade	Grupo	Categoria Econômica
3.0.00.00	DESPESAS CORRENTES	0.000.000				313.360,00
3.1.00.00	PESSOAL E ENCARGOS SOCIAIS	0.000.000			97.080,00	
3.1.90.00	APLICAÇÕES DIRETAS	0.000.000		97.080,00		
3.1.90.04	CONTRATAÇÃO POR TEMPO DETERMINADO	0.001.00	5.000,00			
3.1.90.11	VENCIMENTOS E VANTAGENS FIXAS - PESSOAL CIVIL	0.001.00	75.000,00			
3.1.90.13	OBRIGAÇÕES PATRONAIS	0.001.00	16.000,00			
3.1.90.16	OUTRAS DESPESAS VARIÁVEIS - PESSOAL CIVIL	0.001.00	1.080,00			
3.3.00.00	OUTRAS DESPESAS CORRENTES	0.000.000			216.280,00	
3.3.90.00	APLICAÇÕES DIRETAS	0.000.000		216.280,00		
3.3.90.14	DIÁRIAS - CIVIL	0.001.00	5.000,00			
3.3.90.30	MATERIAL DE CONSUMO	0.001.00	65.520,00			
3.3.90.32	MATERIAL, BEM OU SERVIÇO PARA DISTRIBUIÇÃO GRATUITA	0.001.00	11.880,00			
3.3.90.33	PASSAGENS E DESPESAS COM LOCOMOÇÃO	0.001.00	8.640,00			
3.3.90.36	OUTROS SERVIÇOS DE TERCEIROS - PESSOA FÍSICA	0.001.00	92.600,00			
3.3.90.39	OUTROS SERVIÇOS DE TERCEIROS - PESSOA JURÍDICA	0.001.00	24.640,00			
3.3.90.47	OBRIGAÇÕES TRIBUTÁRIAS E CONTRIBUTIVAS	0.001.00	2.000,00			
3.3.90.92	DESPESAS DE EXERCÍCIOS ANTERIORES	0.001.00	6.000,00			
4.0.00.00	DESPESAS DE CAPITAL	0.000.000				14.320,00
4.4.00.00	INVESTIMENTOS	0.000.000			14.320,00	
4.4.90.00	APLICAÇÕES DIRETAS	0.000.000		14.320,00		
4.4.90.52	EQUIPAMENTOS E MATERIAL PERMANENTE	0.001.00	10.000,00			
4.4.90.52	EQUIPAMENTOS E MATERIAL PERMANENTE	0.001.00	4.320,00			
<b>TOTAL</b>						<b>327.680,00</b>

## PREFEITURA MUNICIPAL DE BOA HORA

Rua Pedro Coelho de Resende, 145 - Centro - CNPJ:01612568/0001-26

Anexo 02

Orçamento Programa - Exercício de 2018

Página 13

## NATUREZA DA DESPESA POR ORGÃO E UNIDADE

Lei: Data:

PODER 02 PODER EXECUTIVO						
ORGÃO 07 SECRETARIA MUNICIPAL DE AÇÃO SOCIAL						
UNIDADE 03 ASSISTÊNCIA À CRIANÇA E AO ADOLESCENTE						
Código	Especificação	F.R.	Elemento	Modalidade	Grupo	Categoria Econômica
3.0.00.00	DESPESAS CORRENTES	0.000.000				108.480,00
3.1.00.00	PESSOAL E ENCARGOS SOCIAIS	0.000.000			66.680,00	
3.1.90.00	APLICAÇÕES DIRETAS	0.000.000		66.680,00		
3.1.90.11	VENCIMENTOS E VANTAGENS FIXAS - PESSOAL CIVIL	0.001.00	11.880,00			
3.1.90.11	VENCIMENTOS E VANTAGENS FIXAS - PESSOAL CIVIL	0.001.00	44.000,00			
3.1.90.11	VENCIMENTOS E VANTAGENS FIXAS - PESSOAL CIVIL	0.311.04	2.160,00			
3.1.90.13	OBRIGAÇÕES PATRONAIS	0.001.00	1.080,00			
3.1.90.13	OBRIGAÇÕES PATRONAIS	0.001.00	4.320,00			
3.1.90.13	OBRIGAÇÕES PATRONAIS	0.311.04	1.080,00			
3.1.90.16	OUTRAS DESPESAS VARIÁVEIS - PESSOAL CIVIL	0.001.00	1.080,00			
3.1.90.16	OUTRAS DESPESAS VARIÁVEIS - PESSOAL CIVIL	0.311.04	1.080,00			
3.3.00.00	OUTRAS DESPESAS CORRENTES	0.000.000			41.800,00	
3.3.90.00	APLICAÇÕES DIRETAS	0.000.000		41.800,00		
3.3.90.14	DIÁRIAS - CIVIL	0.001.00	1.080,00			
3.3.90.14	DIÁRIAS - CIVIL	0.311.04	1.080,00			
3.3.90.30	MATERIAL DE CONSUMO	0.001.00	11.880,00			
3.3.90.30	MATERIAL DE CONSUMO	0.001.00	1.000,00			
3.3.90.30	MATERIAL DE CONSUMO	0.311.04	3.960,00			
3.3.90.32	MATERIAL, BEM OU SERVIÇO PARA DISTRIBUIÇÃO GRATUITA	0.311.04	3.240,00			
3.3.90.33	PASSAGENS E DESPESAS COM LOCOMOÇÃO	0.001.00	1.080,00			
3.3.90.33	PASSAGENS E DESPESAS COM LOCOMOÇÃO	0.001.00	1.000,00			
3.3.90.33	PASSAGENS E DESPESAS COM LOCOMOÇÃO	0.311.04	1.080,00			
3.3.90.36	OUTROS SERVIÇOS DE TERCEIROS - PESSOA FÍSICA	0.001.00	6.480,00			
3.3.90.36	OUTROS SERVIÇOS DE TERCEIROS - PESSOA FÍSICA	0.001.00	1.000,00			
3.3.90.36	OUTROS SERVIÇOS DE TERCEIROS - PESSOA FÍSICA	0.311.04	3.520,00			
3.3.90.39	OUTROS SERVIÇOS DE TERCEIROS - PESSOA JURÍDICA	0.001.00	1.080,00			
3.3.90.39	OUTROS SERVIÇOS DE TERCEIROS - PESSOA JURÍDICA	0.001.00	1.080,00			
3.3.90.39	OUTROS SERVIÇOS DE TERCEIROS - PESSOA JURÍDICA	0.311.04	3.240,00			
4.0.00.00	DESPESAS DE CAPITAL	0.000.000				4.320,00
4.4.00.00	INVESTIMENTOS	0.000.000			4.320,00	
4.4.90.00	APLICAÇÕES DIRETAS	0.000.000		4.320,00		
4.4.90.52	EQUIPAMENTOS E MATERIAL PERMANENTE	0.001.00	1.080,00			
4.4.90.52	EQUIPAMENTOS E MATERIAL PERMANENTE	0.001.00	1.080,00			
4.4.90.52	EQUIPAMENTOS E MATERIAL PERMANENTE	0.311.04	2.160,00			
<b>TOTAL</b>						<b>112.800,00</b>

**PREFEITURA MUNICIPAL DE BOA HORA**

Rua Pedro Coelho de Resende, 145 - Centro - CNPJ:01612568/0001-26

Anexo 02

Orçamento Programa - Exercício de 2018

Página 14

**NATUREZA DA DESPESA POR ORGÃO E UNIDADE**

Lei: Data:

PODER 02 PODER EXECUTIVO						
ORGÃO 08 CONTROLADORIA GERAL DO MUNICÍPIO						
UNIDADE 00 CONTROLADORIA GERAL DO MUNICÍPIO						
Código	Especificação	F.R.	Elemento	Modalidade	Grupo	Categoria Econômica
3.0.00.00	DESPESAS CORRENTES	0.000.000				38.400,00
3.1.00.00	PESSOAL E ENCARGOS SOCIAIS	0.000.000			22.080,00	
3.1.90.00	APLICAÇÕES DIRETAS	0.000.000		22.080,00		
3.1.90.11	VENCIMENTOS E VANTAGENS FIXAS - PESSOAL CIVIL	0.001.00	20.000,00			
3.1.90.13	OBRIGAÇÕES PATRONAIS	0.001.00	1.000,00			
3.1.90.16	OUTRAS DESPESAS VARIÁVEIS - PESSOAL CIVIL	0.001.00	1.080,00			
3.3.00.00	OUTRAS DESPESAS CORRENTES	0.000.000			16.320,00	
3.3.90.00	APLICAÇÕES DIRETAS	0.000.000		16.320,00		
3.3.90.14	DIÁRIAS - CIVIL	0.001.00	2.160,00			
3.3.90.30	MATERIAL DE CONSUMO	0.001.00	1.080,00			
3.3.90.36	OUTROS SERVIÇOS DE TERCEIROS - PESSOA FÍSICA	0.001.00	1.080,00			
3.3.90.39	OUTROS SERVIÇOS DE TERCEIROS - PESSOA JURÍDICA	0.001.00	12.000,00			
4.0.00.00	DESPESAS DE CAPITAL	0.000.000				1.080,00
4.4.00.00	INVESTIMENTOS	0.000.000			1.080,00	
4.4.90.00	APLICAÇÕES DIRETAS	0.000.000		1.080,00		
4.4.90.52	EQUIPAMENTOS E MATERIAL PERMANENTE	0.001.00	1.080,00			
<b>TOTAL</b>						<b>39.480,00</b>

**PREFEITURA MUNICIPAL DE BOA HORA**

Rua Pedro Coelho de Resende, 145 - Centro - CNPJ:01612568/0001-26

Anexo 02

Orçamento Programa - Exercício de 2018

Página 15

**NATUREZA DA DESPESA POR ORGÃO E UNIDADE**

Lei: Data:

PODER 02 PODER EXECUTIVO						
ORGÃO 09 SECRETARIA MUNIUNIPAL DE FINANÇAS						
UNIDADE 00 SECRETARIA MUNIUNIPAL DE FINANÇAS						
Código	Especificação	F.R.	Elemento	Modalidade	Grupo	Categoria Econômica
3.0.00.00	DESPESAS CORRENTES	0.000.000				67.280,00
3.1.00.00	PESSOAL E ENCARGOS SOCIAIS	0.000.000			55.720,00	
3.1.90.00	APLICAÇÕES DIRETAS	0.000.000		55.720,00		
3.1.90.11	VENCIMENTOS E VANTAGENS FIXAS - PESSOAL CIVIL	0.001.00	46.000,00			
3.1.90.13	OBRIGAÇÕES PATRONAIS	0.001.00	9.720,00			
3.2.00.00	JUROS E ENCARGOS DA DÍVIDA	0.000.000			1.080,00	
3.2.90.00	APLICAÇÕES DIRETAS	0.000.000		1.080,00		
3.2.90.21	JUROS SOBRE A DÍVIDA POR CONTRATO	0.001.00	1.080,00			
3.3.00.00	OUTRAS DESPESAS CORRENTES	0.000.000			10.480,00	
3.3.90.00	APLICAÇÕES DIRETAS	0.000.000		10.480,00		
3.3.90.14	DIÁRIAS - CIVIL	0.001.00	4.320,00			
3.3.90.30	MATERIAL DE CONSUMO	0.001.00	1.080,00			
3.3.90.33	PASSAGENS E DESPESAS COM LOCOMOÇÃO	0.001.00	2.000,00			
3.3.90.36	OUTROS SERVIÇOS DE TERCEIROS - PESSOA FÍSICA	0.001.00	2.000,00			
3.3.90.39	OUTROS SERVIÇOS DE TERCEIROS - PESSOA JURÍDICA	0.001.00	1.080,00			
4.0.00.00	DESPESAS DE CAPITAL	0.000.000				6.900,00
4.4.00.00	INVESTIMENTOS	0.000.000			1.500,00	
4.4.90.00	APLICAÇÕES DIRETAS	0.000.000		1.500,00		
4.4.90.52	EQUIPAMENTOS E MATERIAL PERMANENTE	0.001.00	1.500,00			
4.6.00.00	AMORTIZAÇÃO DA DÍVIDA	0.000.000			5.400,00	
4.6.90.00	APLICAÇÕES DIRETAS	0.000.000		5.400,00		
4.6.90.71	PRINCIPAL DA DÍVIDA CONTRATUAL RESGATADO	0.001.00	5.400,00			
<b>TOTAL</b>						<b>74.180,00</b>

## PREFEITURA MUNICIPAL DE BOA HORA

Rua Pedro Coelho de Resende, 145 - Centro - CNPJ:01612568/0001-26

Anexo 02

Orçamento Programa - Exercício de 2018

Página 16

## NATUREZA DA DESPESA POR ORGÃO E UNIDADE

Lei: Data:

Código	Especificação	F.R.	Elemento	Modalidade	Grupo	Categoria Econômica
PODER	02 PODER EXECUTIVO					
ORGÃO	10 SECRET.MUNIC.DE COMUNICAÇÃO, ESPORTE E LAZER					
UNIDADE	00 SECRET.MUNIC.DE COMUNICAÇÃO, ESPORTE E LAZER					
3.0.00.00	DESPESAS CORRENTES	0.000.000				123.440,00
3.1.00.00	PESSOAL E ENCARGOS SOCIAIS	0.000.000			23.080,00	
3.1.90.00	APLICAÇÕES DIRETAS	0.000.000		23.080,00		
3.1.90.11	VENCIMENTOS E VANTAGENS FIXAS - PESSOAL CIVIL	0.001.00	20.000,00			
3.1.90.13	OBRIGAÇÕES PATRONAIS	0.001.00	2.000,00			
3.1.90.16	OUTRAS DESPESAS VARIÁVEIS - PESSOAL CIVIL	0.001.00	1.080,00			
3.3.00.00	OUTRAS DESPESAS CORRENTES	0.000.000			100.360,00	
3.3.90.00	APLICAÇÕES DIRETAS	0.000.000		100.360,00		
3.3.90.30	MATERIAL DE CONSUMO	0.001.00	14.160,00			
3.3.90.31	PREMIAÇÕES CULTURAIS, ARTÍSTICAS, CIENTÍFICAS, DESPESAS	0.001.00	24.320,00			
3.3.90.36	OUTROS SERVIÇOS DE TERCEIROS - PESSOA FÍSICA	0.001.00	25.000,00			
3.3.90.39	OUTROS SERVIÇOS DE TERCEIROS - PESSOA JURÍDICA	0.001.00	36.880,00			
4.0.00.00	DESPESAS DE CAPITAL	0.000.000				2.000,00
4.4.00.00	INVESTIMENTOS	0.000.000			2.000,00	
4.4.90.00	APLICAÇÕES DIRETAS	0.000.000		2.000,00		
4.4.90.52	EQUIPAMENTOS E MATERIAL PERMANENTE	0.001.00	2.000,00			
<b>TOTAL</b>						<b>125.440,00</b>

## PREFEITURA MUNICIPAL DE BOA HORA

Rua Pedro Coelho de Resende, 145 - Centro - CNPJ:01612568/0001-26

Anexo 02

Orçamento Programa - Exercício de 2018

Página 17

## NATUREZA DA DESPESA POR ORGÃO E UNIDADE

Lei: Data:

Código	Especificação	F.R.	Elemento	Modalidade	Grupo	Categoria Econômica
PODER	02 PODER EXECUTIVO					
ORGÃO	99 RESERVA DE CONTINGENCIA					
UNIDADE	00 RESERVA DE CONTINGENCIA					
9.0.00.00	RESERVA DE CONTINGÊNCIA	0.000.000				210.300,00
9.9.00.00	RESERVA DE CONTINGÊNCIA	0.000.000			210.300,00	
9.9.99.00	RESERVA DE CONTINGÊNCIA	0.000.000		210.300,00		
9.9.99.99	RESERVA DE CONTINGÊNCIA	0.001.00	210.300,00			
<b>TOTAL</b>						<b>210.300,00</b>
<b>TOTAL GERAL</b>						<b>29.980.000,00</b>

*Francieudo do Nascimento Carvalho*FRANCIEUDO NASCIMENTO CARVALHO  
PREFEITO MUNICIPAL  
490.140.563-20*Gefesony Rodrigues Prudencio*GEFESONY RODRIGUES PRUDENCIO  
SECRETARIA DE FINANÇAS  
821.913.363-53CONPLAN CONTABILIDADE  
CONTADOR  
726.743.503-34

**PREFEITURA MUNICIPAL DE BOA HORA**

Rua Pedro Coelho de Resende, 145 - Centro - CNPJ:01612568/0001-26 Orçamento Programa - Exercício de 2018  
Anexo 06  
Página 1

**PROGRAMA DE TRABALHO**

Lei: Data:

(Inc.II, § 2º, Art.2º)

**01 PODER LEGISLATIVO**

**01 CÂMARA MUNICIPAL**

Código	Especificação	Operação Especial	Projetos	Atividades	Total
01	Legislativa		23.760,00	588.240,00	612.000,00
01	031 Ação Legislativa		23.760,00	588.240,00	612.000,00
01	031 0001 PROCESSO LEGISLATIVO		23.760,00	588.240,00	612.000,00
01.031.0001.1001.0000	Reforma ou ampliação do Prédio da Câmara		23.760,00		23.760,00
01.031.0001.2001.0000	Manutenção e Funcionamento da Câmara Municipal			588.240,00	588.240,00
<b>TOTAL</b>		0,00	23.760,00	588.240,00	612.000,00

**PREFEITURA MUNICIPAL DE BOA HORA**

Rua Pedro Coelho de Resende, 145 - Centro - CNPJ:01612568/0001-26 Orçamento Programa - Exercício de 2018  
Anexo 06  
Página 2

**PROGRAMA DE TRABALHO**

Lei: Data:

(Inc.II, § 2º, Art.2º)

**02 PODER EXECUTIVO**

**01 GABINETE DO PREFEITO**

Código	Especificação	Operação Especial	Projetos	Atividades	Total
04	Administração		16.274,80	472.680,00	488.954,80
04	122 Administração Geral		16.274,80	472.680,00	488.954,80
04	122 0005 GESTÃO ADMINISTRATIVA		16.274,80	472.680,00	488.954,80
04.122.0005.1049.0000	Aquisição de Veículos		16.274,80		16.274,80
04.122.0005.2041.0000	Manutenção do Gabinete do Prefeito			197.280,00	197.280,00
04.122.0005.2043.0000	Manutenção de Veículos do Gabinete			43.200,00	43.200,00
04.122.0005.2044.0000	Manutenção da Procuradoria do Município			37.800,00	37.800,00
04.122.0005.2047.0000	Manutenção da Assessoria Jurídica			145.800,00	145.800,00
04.122.0005.2048.0000	Manutenção da Junta do Serviço Militar			48.600,00	48.600,00
24	Comunicações			10.800,00	10.800,00
24	721 Comunicações Postais			10.800,00	10.800,00
24	721 0067 SERVIÇOS POSTAIS CONVENCIONAIS			10.800,00	10.800,00
24.721.0067.2591.0000	Serviços Postais Convencionais			10.800,00	10.800,00
24	722 Telecomunicações			16.000,00	16.000,00
24	722 0068 RADIODIFUSÃO			16.000,00	16.000,00
24.722.0068.2592.0000	Manutenção dos Serv.de Trans.de Sinal de TV			10.000,00	10.000,00
24.722.0068.2593.0000	Propaganda e Publicidade			6.000,00	6.000,00
<b>TOTAL</b>		0,00	16.274,80	499.480,00	515.754,80

**PREFEITURA MUNICIPAL DE BOA HORA**

Rua Pedro Coelho de Resende, 145 - Centro - CNPJ:01612568/0001-26 Orçamento Programa - Exercício de 2018  
Anexo 06  
Página 3

**PROGRAMA DE TRABALHO**

Lei: Data:

(Inc.II, § 2º, Art.2º)

02 PODER EXECUTIVO					
02 SECRETARIA MUNICIPAL DE ADMINISTRAÇÃO					
Código	Especificação	Operação Especial	Projetos	Atividades	Total
04	Administração		17.280,00	1.873.920,00	1.891.200,00
04	122 Administração Geral		17.280,00	1.873.920,00	1.891.200,00
04	122 0005 GESTÃO ADMINISTRATIVA		17.280,00	1.873.920,00	1.891.200,00
04.122.0005.1041.0000	Aquisição de Imóveis		17.280,00		17.280,00
04.122.0005.2040.0000	Manutenção dos Serviços de Administração Geral			1.798.320,00	1.798.320,00
04.122.0005.2049.0000	Manutenção do Serviço de Contabilidade			58.320,00	58.320,00
04.122.0005.2050.0000	Manut. de Ações para Realiz. de Concurso Público			17.280,00	17.280,00
06	Segurança Pública			17.280,00	17.280,00
06	182 Defesa Civil			17.280,00	17.280,00
06	182 0011 GESTÃO DAS AÇÕES DE DEFESA CIVIL			17.280,00	17.280,00
06.182.0011.2101.0000	Implantação e Manutenção da Defesa Civil			17.280,00	17.280,00
15	Urbanismo		140.000,00	124.000,00	264.000,00
15	451 Infra-Estrutura Urbana		140.000,00	124.000,00	264.000,00
15	451 0040 AÇÕES DE UTILIDADE PÚBLICA		140.000,00	124.000,00	264.000,00
15.451.0040.1320.0000	Const.e Rec.de Calçamentos e Outros Pav.em Lograd.Públicos		130.000,00		130.000,00
15.451.0040.1322.0000	Construção e Recuperação de Praças e Jardins		10.000,00		10.000,00
15.451.0040.2320.0000	Manutenção dos Serviços de Utilidade Pública			124.000,00	124.000,00
15	452 Serviços Urbanos		17.280,00		17.280,00
15	452 0043 VIAS URBANAS		17.280,00		17.280,00
15.452.0043.1356.0000	Ampliação e Rest. do Cemitério Público		17.280,00		17.280,00
16	Habitação			24.000,00	24.000,00
16	481 Habitação Rural			24.000,00	24.000,00
16	481 0047 PROGRAMA DE MELHORIA HABITACIONAL-RURAL			24.000,00	24.000,00
16.481.0047.2400.0000	Apoio às Ações de Melhoria de Habitações Populares			24.000,00	24.000,00
16	482 Habitação Urbana		15.000,00		15.000,00
16	482 0049 PROGRAMA DE MELHORIA HABITACIONAL-URBANA		15.000,00		15.000,00
16.482.0049.1410.0000	Obras de Const., Compl. e Melhoria de Habit. Populares		15.000,00		15.000,00
16	782 Transporte Rodoviário			12.080,00	12.080,00
16	782 0070 EXPANSÃO E MELHORIA DA REDE RODOVIÁRIA MUNICIPAL			12.080,00	12.080,00
16.782.0070.2613.0000	Manutenção do Departamento de Estradas e Rodagens			12.080,00	12.080,00
17	Saneamento		179.600,00	165.400,00	345.000,00
17	512 Saneamento Básico Urbano		179.600,00	165.400,00	345.000,00
17	512 0051 AÇÕES DE SANEAMENTO BÁSICO URBANO		179.600,00	165.400,00	345.000,00
17.512.0051.1451.0000	Construção e Rest. de Galerias e Esgotos		98.600,00		98.600,00
17.512.0051.1455.0000	Const. e Rest. de Bueiros e Passagens Molhadas		37.800,00		37.800,00
17.512.0051.1456.0000	Aquisição de Caminhão Compactador de Lixo		20.000,00		20.000,00
17.512.0051.1458.0000	Plano Mun.de Gest.Integ.de Resíduos Sólidos-PMGIRS		23.200,00		23.200,00
17.512.0051.2451.0000	Manutenção dos Serviços de Limpeza Pública			165.400,00	165.400,00

**PREFEITURA MUNICIPAL DE BOA HORA**

Rua Pedro Coelho de Resende, 145 - Centro - CNPJ:01612568/0001-26 Orçamento Programa - Exercício de 2018  
Anexo 06  
Página 4

**PROGRAMA DE TRABALHO**

(Inc.II, § 2º, Art.2º)

Lei: Data:

02 PODER EXECUTIVO					
02 SECRETARIA MUNICIPAL DE ADMINISTRAÇÃO					
Código	Especificação	Operação Especial	Projetos	Atividades	T o t a l
25	Energia		69.338,41	52.680,00	122.018,41
25	752 Energia Elétrica		69.338,41	52.680,00	122.018,41
25	752 0065 REDE DE DISTR. DE ENERGIA ELÉTRICA		69.338,41	52.680,00	122.018,41
25.752.0065.1590.0000	Constr., Ampl.e Ref.de Rede de Energia Elétrica		69.338,41		69.338,41
25.752.0065.2590.0000	Manutenção de Redes de Energia Elétrica			52.680,00	52.680,00
26	Transporte		30.000,00	16.480,00	46.480,00
26	782 Transporte Rodoviário		30.000,00	16.480,00	46.480,00
26	782 0070 EXPANSÃO E MELHORIA DA REDE RODOVIÁRIA MUNICIPAL		30.000,00	16.480,00	46.480,00
26.782.0070.1613.0000	Construção de Estradas Vicinais		30.000,00		30.000,00
26.782.0070.2612.0000	Manutenção de Veículos da Secretaria de Obras			16.480,00	16.480,00
28	Encargos Especiais			101.080,00	101.080,00
28	844 Serviço da Dívida Externa			101.080,00	101.080,00
28	844 0002 AMORTIZAÇÃO E JUROS DA DÍVIDA EXTERNA			101.080,00	101.080,00
28.844.0002.2674.0000	Encargo com amortizações e juros da dívida externa			101.080,00	101.080,00
<b>TOTAL</b>		0,00	468.498,41	2.386.920,00	2.855.418,41

**PREFEITURA MUNICIPAL DE BOA HORA**

Rua Pedro Coelho de Resende, 145 - Centro - CNPJ:01612568/0001-26 Orçamento Programa - Exercício de 2018  
Anexo 06  
Página 5

**PROGRAMA DE TRABALHO**

(Inc.II, § 2º, Art.2º)

Lei: Data:

02 PODER EXECUTIVO					
04 SECRET.MUN.DE AGRICULTURA, MEIO AMB. E REC.HÍDRICOS					
Código	Especificação	Operação Especial	Projetos	Atividades	T o t a l
18	Gestão Ambiental			22.680,00	22.680,00
18	541 Preservação e Conservação Ambiental			22.680,00	22.680,00
18	541 0053 AÇÕES DE PRESERVAÇÃO E DEFESA DO MEIO AMBIENTE			22.680,00	22.680,00
18.541.0053.2480.0000	Manutenção das Ativ.de Preserv.e Defesa do Meio Ambiente			22.680,00	22.680,00
20	Agricultura			110.200,00	110.200,00
20	605 Abastecimento			110.200,00	110.200,00
20	605 0055 GESTÃO DAS ATIVIDADES DE ABASTECIMENTO			110.200,00	110.200,00
20.605.0055.2500.0000	Manutenção das Ativ.de Produção e Abastecimento			81.560,00	81.560,00
20.605.0055.2501.0000	Manutenção de Mercados, Feiras e Matadouros Públicos			28.640,00	28.640,00
<b>TOTAL</b>		0,00	0,00	132.880,00	132.880,00

**PREFEITURA MUNICIPAL DE BOA HORA**Rua Pedro Coelho de Resende, 145 - Centro - CNPJ:01612568/0001-26 Orçamento Programa - Exercício de 2018  
Anexo 06  
Página 6**PROGRAMA DE TRABALHO**

(Inc.II, § 2º, Art.2º)

Lei: Data:

**02 PODER EXECUTIVO****05 SECRETARIA MUN.DE EDUCAÇÃO E CULTURA**

Código	Especificação	Operação Especial	Projetos	Atividades	Total
12	Educação		271.480,00	20.512.426,79	20.783.906,79
12	361 Ensino Fundamental		271.480,00	20.512.426,79	20.783.906,79
12	361 0030 GESTÃO E EXPANSÃO DO ENSINO FUNDAMENTAL		271.480,00	19.926.366,79	20.197.846,79
12.361.0030.1200.0000	Construção, Ampl.e Recup.de Unidades Escolares		55.000,00		55.000,00
12.361.0030.1201.0000	Constr.ampl.e recup.de unidades escolares-40% FUNDEB		100.000,00		100.000,00
12.361.0030.1206.0000	Programa Municipal de Transporte Escolar		106.480,00		106.480,00
12.361.0030.1209.0000	Aquisição de Veículos		10.000,00		10.000,00
12.361.0030.2201.0000	Remuneração do Magist.-Ensino Fundamental-60% FUNDEB			4.179.560,00	4.179.560,00
12.361.0030.2202.0000	Manutenção e Desenvolvimento do Ensino Fundamental			14.441.926,79	14.441.926,79
12.361.0030.2203.0000	Manut.e desenv.do ensino fundamental-40% FUNDEB			1.304.880,00	1.304.880,00
12	361 0032 PROGRAMAS ESPECIAIS DE EDUCAÇÃO			586.060,00	586.060,00
12.361.0032.2240.0000	Ações do programa Nac. de Alim. Escolar-PNAE			190.000,00	190.000,00
12.361.0032.2241.0000	Ações do programa Dinheiro Dir. na Escola-PDDE			18.000,00	18.000,00
12.361.0032.2242.0000	Ações do Programa Caminho da Escola			33.360,00	33.360,00
12.361.0032.2243.0000	Transferências para Manutenção do Ensino Regular			17.280,00	17.280,00
12.361.0032.2244.0000	Cursos de Capacit.para Profes.do Ensino Fundamental			19.240,00	19.240,00
12.361.0032.2245.0000	Inc.a Qual.dos Profes.em Nível Médio de Grad.e Pós-Graduação			11.880,00	11.880,00
12.361.0032.2246.0000	Ações do Programa Salário Educação-QSE			210.000,00	210.000,00
12.361.0032.2248.0000	Ações do Programa PNATE			71.800,00	71.800,00
12.361.0032.2250.0000	Ações do Programa Brasil Alfabetizado			14.500,00	14.500,00
12	362 Ensino Médio			21.600,00	21.600,00
12	362 0034 GESTÃO E EXPANSÃO DO ENSINO MÉDIO			21.600,00	21.600,00
12.362.0034.2259.0000	Apoio a manutenção e desenvolvimento do ensino médio			21.600,00	21.600,00
12	365 Educação Infantil		10.000,00	489.800,00	499.800,00
12	365 0035 GESTÃO E EXPANSÃO DO ENSINO INFANTIL		10.000,00	489.800,00	499.800,00
12.365.0035.1260.0000	Construção e Recup.de Creches e Unidades Pré-Escolares		10.000,00		10.000,00
12.365.0035.2260.0000	Manutenção e Desenvolvimento do Ensino Infantil			116.640,00	116.640,00
12.365.0035.2262.0000	Remun.do Magistério-Ensino Infantil-60% FUNDEB			353.360,00	353.360,00
12.365.0035.2263.0000	Manut.e Desenvolvimento do Ensino Infantil-40% FUNDEB			19.800,00	19.800,00
12	366 Educação de Jovens e Adultos			34.080,00	34.080,00
12	366 0033 PROGRAMA DE ENSINO A TRAB. JOVENS E ADULTOS			34.080,00	34.080,00
12.366.0033.2257.0000	PROEJA-Rem.do Magistério-60% FUNDEB			9.320,00	9.320,00
12.366.0033.2258.0000	PROEJA-Manut.e Desenvolvimento do Ensino-40% FUNDEB			24.760,00	24.760,00
12	367 Educação Especial			9.320,00	9.320,00
12	367 0036 PROGR. DE ATEND. A PORT. DE NECESSIDADES ESPECIAIS			9.320,00	9.320,00
12.367.0036.2272.0000	Remun.do Magistério-Ensino Especial-60% FUNDEB			9.320,00	9.320,00
13	Cultura			17.280,00	17.280,00
13	392 Difusão Cultural			17.280,00	17.280,00

**PREFEITURA MUNICIPAL DE BOA HORA**Rua Pedro Coelho de Resende, 145 - Centro - CNPJ:01612568/0001-26 Orçamento Programa - Exercício de 2018  
Anexo 06  
Página 7**PROGRAMA DE TRABALHO**

(Inc.II, § 2º, Art.2º)

Lei: Data:

**02 PODER EXECUTIVO****05 SECRETARIA MUN.DE EDUCAÇÃO E CULTURA**

Código	Especificação	Operação Especial	Projetos	Atividades	Total
13	392 0038 APOIO E ESTÍMULO ÀS ATIVIDADES CULTURAIS			17.280,00	17.280,00
13.392.0038.2291.0000	Aquisição de Livros para a Biblioteca			17.280,00	17.280,00
<b>TOTAL</b>		0,00	281.480,00	21.084.506,79	21.365.986,79

**PREFEITURA MUNICIPAL DE BOA HORA**

Rua Pedro Coelho de Resende, 145 - Centro - CNPJ:01612568/0001-26 Orçamento Programa - Exercício de 2018  
Anexo 06  
Página 8

**PROGRAMA DE TRABALHO**

(Inc.II, § 2º, Art.2º)

Lei: Data:

02 PODER EXECUTIVO					
06 SECRETARIA MUNICIPAL DE SAÚDE					
Código	Especificação	Operação Especial	Projetos	Atividades	Total
10	Saúde		288.500,00	2.916.180,00	3.204.680,00
10	301 Atenção Básica		288.500,00	2.916.180,00	3.204.680,00
10	301 0020 GESTÃO E EXPANSÃO DO SISTEMA DE SAÚDE		288.500,00	1.751.260,00	2.039.760,00
10.301.0020.1160.0000	Construção, Ampl.e Recup.de Unidades de Saúde		173.320,00		173.320,00
10.301.0020.1166.0000	Aquisição de Ambulância		70.200,00		70.200,00
10.301.0020.1170.0000	Aquisição de Veículos		44.980,00		44.980,00
10.301.0020.2160.0000	Manutenção dos Serviços Municipais de Saúde			1.552.940,00	1.552.940,00
10.301.0020.2162.0000	Manutenção de Veículos da Saúde			198.320,00	198.320,00
10	301 0025 PROGRAMAS ESPECIAIS DE SAÚDE			1.164.920,00	1.164.920,00
10.301.0025.2182.0000	Ações de Vigilância Sanitária			26.320,00	26.320,00
10.301.0025.2183.0000	Ações de Vigilância Epidemiológica e Ambiental			52.320,00	52.320,00
10.301.0025.2184.0000	Ações de Assistência Farmacêutica Básica			56.240,00	56.240,00
10.301.0025.2185.0000	Ações do Progr.de Ag.Comunitários de Saúde			199.400,00	199.400,00
10.301.0025.2186.0000	Ações do Programa de Saúde da Família-ESF			381.400,00	381.400,00
10.301.0025.2187.0000	Ações do Prog.de Comb.as Carências Nutricionais			2.280,00	2.280,00
10.301.0025.2188.0000	Ações do Programa de Incentivo à Saúde Bucal			156.440,00	156.440,00
10.301.0025.2191.0000	Núcleo de Assist. da Saúde da Família-NASF			150.160,00	150.160,00
10.301.0025.2193.0000	Programa de Capacitação de Recursos Humanos			30.160,00	30.160,00
10.301.0025.2194.0000	Manutenção das Ações do Programa SAMU			6.600,00	6.600,00
10.301.0025.2195.0000	Manutenção das Ações do Programa PMAQ			103.600,00	103.600,00
<b>TOTAL</b>		0,00	288.500,00	2.916.180,00	3.204.680,00

**PREFEITURA MUNICIPAL DE BOA HORA**

Rua Pedro Coelho de Resende, 145 - Centro - CNPJ:01612568/0001-26 Orçamento Programa - Exercício de 2018  
Anexo 06  
Página 9

**PROGRAMA DE TRABALHO**

(Inc.II, § 2º, Art.2º)

Lei: Data:

02 PODER EXECUTIVO					
07 SECRETARIA MUNICIPAL DE AÇÃO SOCIAL					
Código	Especificação	Operação Especial	Projetos	Atividades	Total
08	Assistência Social			10.760,00	10.760,00
08	241 Assistência ao Idoso			10.760,00	10.760,00
08	241 0013 AÇÕES DE PROTEÇÃO AO IDOSO			10.760,00	10.760,00
08.241.0013.2120.0000	Programa de Atenção ao Idoso			10.760,00	10.760,00
08	242 Assistência ao Portador de Deficiência			13.760,00	13.760,00
08	242 0014 AÇÕES DE PROTEÇÃO AO DEFICIENTE			13.760,00	13.760,00
08.242.0014.2130.0000	Programa de Atenção às Pessoas com Deficiência			13.760,00	13.760,00
08	243 Assistência à Criança e ao Adolescente			112.800,00	112.800,00
08	243 0015 AÇÕES DE PROTEÇÃO À CRIANÇA E AO ADOLESCENTE			112.800,00	112.800,00
08.243.0015.2140.0000	Programa de Atenção à Criança e ao Adolescente			8.400,00	8.400,00
08.243.0015.2144.0000	Manutenção das Atividades do Conselho Tutelar			55.640,00	55.640,00
08.243.0015.2145.0000	Manut.do Cons.dos Direitos da Criança e do Adolescente			34.560,00	34.560,00
08.243.0015.2149.0000	Manutenção das Ações do Programa PETI			14.200,00	14.200,00
08	244 Assistência Comunitária			699.800,00	699.800,00
08	244 0016 AÇÃO COMUNITÁRIA GERAL			699.800,00	699.800,00
08.244.0016.2126.0000	Acompanhamento e Avaliação do BPC			23.760,00	23.760,00
08.244.0016.2141.0000	Ações da Assistência e Benefícios Emergenciais			6.760,00	6.760,00
08.244.0016.2142.0000	Manutenção das ações do Progr.Bolsa Família-IGDF-BF			111.080,00	111.080,00
08.244.0016.2146.0000	Acompanhamento Social das Atividades da SEMAS			60.200,00	60.200,00
08.244.0016.2148.0000	Programa de Qualificação de Mão-de-Obra			11.880,00	11.880,00
08.244.0016.2150.0000	Manutenção dos Serviços de Assistência Social			316.040,00	316.040,00
08.244.0016.2151.0000	Impl.e Manutenção do Programa Acessuas Trabalho			9.000,00	9.000,00
08.244.0016.2155.0000	Desenvolvimento de Projeto de Intervenção Social			23.760,00	23.760,00
08.244.0016.2158.0000	Manutenção das Ações do Programa IGD-SUAS			28.160,00	28.160,00
08.244.0016.2163.0000	Manutenção das Ações do Programa SCFV			67.080,00	67.080,00
08.244.0016.2199.0000	Manutenção do Programa Primeira Infância e Criança Feliz			42.080,00	42.080,00
14	Direitos da Cidadania			6.760,00	6.760,00
14	422 Direitos Individuais, Coletivos e Difusos			6.760,00	6.760,00
14	422 0039 PROGRAMA MUNICIPAL DE DIREITOS HUMANOS			6.760,00	6.760,00
14.422.0039.2300.0000	Programa de Apoio à Cidadania			6.760,00	6.760,00
<b>TOTAL</b>		0,00	0,00	843.880,00	843.880,00



**PREFEITURA MUNICIPAL DE BOA HORA**

Rua Pedro Coelho de Resende, 145 - Centro - CNPJ:01612568/0001-26 Orçamento Programa - Exercício de 2018  
Anexo 06  
Página 10

**PROGRAMA DE TRABALHO**

(Inc.II, § 2º, Art.2º)

Lei: Data:

02 PODER EXECUTIVO					
08 CONTROLADORIA GERAL DO MUNICÍPIO					
Código	Especificação	Operação Especial	Projetos	Atividades	Total
04	Administração			39.480,00	39.480,00
04	124 Controle Interno			39.480,00	39.480,00
04	124 0010 CONTROLE INTERNO			39.480,00	39.480,00
04.124.0010.2085.0000	Manutenção das Atividades de Controle Interno			39.480,00	39.480,00
<b>TOTAL</b>		0,00	0,00	39.480,00	39.480,00

**PREFEITURA MUNICIPAL DE BOA HORA**

Rua Pedro Coelho de Resende, 145 - Centro - CNPJ:01612568/0001-26 Orçamento Programa - Exercício de 2018  
Anexo 06  
Página 11

**PROGRAMA DE TRABALHO**

(Inc.II, § 2º, Art.2º)

Lei: Data:

02 PODER EXECUTIVO					
09 SECRETARIA MUNIUNIPAL DE FINANÇAS					
Código	Especificação	Operação Especial	Projetos	Atividades	Total
04	Administração			74.180,00	74.180,00
04	123 Administração Financeira			74.180,00	74.180,00
04	123 0009 CONTROLE FINANCEIRO			74.180,00	74.180,00
04.123.0009.2081.0000	Manutenção das Atividades da Gestão Financeira			74.180,00	74.180,00
<b>TOTAL</b>		0,00	0,00	74.180,00	74.180,00

**PREFEITURA MUNICIPAL DE BOA HORA**

Rua Pedro Coelho de Resende, 145 - Centro - CNPJ:01612568/0001-26 Orçamento Programa - Exercício de 2018  
Anexo 06  
Página 12

**PROGRAMA DE TRABALHO**

(Inc.II, § 2º, Art.2º)

Lei: Data:

02 PODER EXECUTIVO					
10 SECRET.MUNIC.DE COMUNICAÇÃO, ESPORTE E LAZER					
Código	Especificação	Operação Especial	Projetos	Atividades	Total
27	Desporto e Lazer			73.440,00	73.440,00
27	812 Desporto Comunitário			73.440,00	73.440,00
27	812 0073 INCENTIVO AO ESPORTE AMADOR			73.440,00	73.440,00
27.812.0073.2650.0000	Incentivo ao Desporto Amador			20.400,00	20.400,00
27.812.0073.2651.0000	Manut.Administ.da Secretaria de Com. Esporte e Lazer			53.040,00	53.040,00
27	813 Lazer			52.000,00	52.000,00
27	813 0075 PROMOÇÃO DO LAZER			52.000,00	52.000,00
27.813.0075.2663.0000	Incentivo ao Lazer e ao Esporte			52.000,00	52.000,00
<b>TOTAL</b>		0,00	0,00	125.440,00	125.440,00

**PREFEITURA MUNICIPAL DE BOA HORA**

Rua Pedro Coelho de Resende, 145 - Centro - CNPJ:01612568/0001-26 Orçamento Programa - Exercício de 2018  
Anexo 06  
Página 13

**PROGRAMA DE TRABALHO**

(Inc.II, § 2º, Art.2º)

Lei: Data:

**02 PODER EXECUTIVO**

**99 RESERVA DE CONTINGENCIA**

Código	Especificação	Operação Especial	Projetos	Atividades	T o t a l
99	Reserva de Contingência			210.300,00	210.300,00
99 999	Reserva de Contingência			210.300,00	210.300,00
99 999 0099	RESERVA DE CONTINGÊNCIA			210.300,00	210.300,00
99.999.0099.2999.0000	Reserva de Contingência			210.300,00	210.300,00
<b>TOTAL</b>		0,00	0,00	210.300,00	210.300,00
<b>TOTAL GERAL</b>		0,00	1.078.513,21	28.901.486,79	29.980.000,00

*Francieudo do Nascimento Carvalho*  
FRANCIEUDO NASCIMENTO CARVALHO  
PREFEITO MUNICIPAL  
490.140.563-20

*Gefesony Rodrigues Prudencio*  
GÉFESONY RODRIGUES PRUDENCIO  
SECRETARIA DE FINANÇAS  
821.913.363-53

*[Assinatura]*  
CONPLAN CONTABILIDADE  
CONTADOR  
726.743.503-34

**PREFEITURA MUNICIPAL DE BOA HORA**

Rua Pedro Coelho de Resende, 145 - Centro - CNPJ:01612568/0001-26 Orçamento Programa - Exercício de 2018  
Anexo 07  
Página 1

**PROGRAMA DE TRABALHO DO GOVERNO  
DEMONSTRATIVO DE FUNCÕES, SUBFUNCÕES E PROGRAMAS  
POR PROJETOS, ATIVIDADES E OPERAÇÕES ESPECIAIS**

(Inc.II, § 2º, Art.2º)

Lei: Data:

Código	Especificação	Operação Especial	Projetos	Atividades	T o t a l
01	Legislativa	0,00	23.760,00	588.240,00	612.000,00
01 031	Ação Legislativa	0,00	23.760,00	588.240,00	612.000,00
01 031 0001	PROCESSO LEGISLATIVO	0,00	23.760,00	588.240,00	612.000,00
01.031.0001.1001.0000	Reforma ou ampliação do Prédio da Câmara	0,00	23.760,00	0,00	23.760,00
01.031.0001.2001.0000	Manutenção e Funcionamento da Câmara Municipal	0,00	0,00	588.240,00	588.240,00
04	Administração	0,00	33.554,80	2.460.260,00	2.493.814,80
04 122	Administração Geral	0,00	33.554,80	2.346.600,00	2.380.154,80
04 122 0005	GESTÃO ADMINISTRATIVA	0,00	33.554,80	2.346.600,00	2.380.154,80
04.122.0005.1041.0000	Aquisição de Imóveis	0,00	17.280,00	0,00	17.280,00
04.122.0005.1049.0000	Aquisição de Veículos	0,00	16.274,80	0,00	16.274,80
04.122.0005.2040.0000	Manutenção dos Serviços de Administração Geral	0,00	0,00	1.798.320,00	1.798.320,00
04.122.0005.2041.0000	Manutenção do Gabinete do Prefeito	0,00	0,00	197.280,00	197.280,00
04.122.0005.2043.0000	Manutenção de Veículos do Gabinete	0,00	0,00	43.200,00	43.200,00
04.122.0005.2044.0000	Manutenção da Procuradoria do Município	0,00	0,00	37.800,00	37.800,00
04.122.0005.2047.0000	Manutenção da Assessoria Jurídica	0,00	0,00	145.800,00	145.800,00
04.122.0005.2048.0000	Manutenção da Junta do Serviço Militar	0,00	0,00	48.600,00	48.600,00
04.122.0005.2049.0000	Manutenção do Serviço de Contabilidade	0,00	0,00	58.320,00	58.320,00
04.122.0005.2050.0000	Manut. de Ações para Realiz. de Concurso Público	0,00	0,00	17.280,00	17.280,00
04 123	Administração Financeira	0,00	0,00	74.180,00	74.180,00
04 123 0009	CONTROLE FINANCEIRO	0,00	0,00	74.180,00	74.180,00
04.123.0009.2081.0000	Manutenção das Atividades da Gestão Financeira	0,00	0,00	74.180,00	74.180,00
04 124	Controle Interno	0,00	0,00	39.480,00	39.480,00
04 124 0010	CONTROLE INTERNO	0,00	0,00	39.480,00	39.480,00
04.124.0010.2085.0000	Manutenção das Atividades de Controle Interno	0,00	0,00	39.480,00	39.480,00
06	Segurança Pública	0,00	0,00	17.280,00	17.280,00
06 182	Defesa Civil	0,00	0,00	17.280,00	17.280,00
06 182 0011	GESTÃO DAS AÇÕES DE DEFESA CIVIL	0,00	0,00	17.280,00	17.280,00
06.182.0011.2101.0000	Implantação e Manutenção da Defesa Civil	0,00	0,00	17.280,00	17.280,00
08	Assistência Social	0,00	0,00	837.120,00	837.120,00
08 241	Assistência ao Idoso	0,00	0,00	10.760,00	10.760,00
08 241 0013	AÇÕES DE PROTEÇÃO AO IDOSO	0,00	0,00	10.760,00	10.760,00
08.241.0013.2120.0000	Programa de Atenção ao Idoso	0,00	0,00	10.760,00	10.760,00
08 242	Assistência ao Portador de Deficiência	0,00	0,00	13.760,00	13.760,00
08 242 0014	AÇÕES DE PROTEÇÃO AO DEFICIENTE	0,00	0,00	13.760,00	13.760,00
08.242.0014.2130.0000	Programa de Atenção às Pessoas com Deficiência	0,00	0,00	13.760,00	13.760,00
08 243	Assistência à Criança e ao Adolescente	0,00	0,00	112.800,00	112.800,00

**PREFEITURA MUNICIPAL DE BOA HORA**

Rua Pedro Coelho de Resende, 145 - Centro - CNPJ:01612568/0001-26 Orçamento Programa - Exercício de 2018

Anexo 07

Página 2

**PROGRAMA DE TRABALHO DO GOVERNO  
DEMONSTRATIVO DE FUNÇÕES, SUBFUNÇÕES E PROGRAMAS  
POR PROJETOS, ATIVIDADES E OPERAÇÕES ESPECIAIS  
(Inc.II, § 2º, Art.2º)**

Lei: Data:

Código	Especificação	Operação Especial	Projetos	Atividades	Total
08	Assistência Social	0,00	0,00	837.120,00	837.120,00
08 243	Assistência à Criança e ao Adolescente	0,00	0,00	112.800,00	112.800,00
08 243 0015	AÇÕES DE PROTEÇÃO À CRIANÇA E AO ADOLESCENTE	0,00	0,00	112.800,00	112.800,00
08.243.0015.2140.0000	Programa de Atenção à Criança e ao Adolescente	0,00	0,00	8.400,00	8.400,00
08.243.0015.2144.0000	Manutenção das Atividades do Conselho Tutelar	0,00	0,00	55.640,00	55.640,00
08.243.0015.2145.0000	Manut.do Cons.dos Direitos da Criança e do Adolescente	0,00	0,00	34.560,00	34.560,00
08.243.0015.2149.0000	Manutenção das Ações do Programa PETI	0,00	0,00	14.200,00	14.200,00
08 244	Assistência Comunitária	0,00	0,00	699.800,00	699.800,00
08 244 0016	AÇÃO COMUNITÁRIA GERAL	0,00	0,00	699.800,00	699.800,00
08.244.0016.2126.0000	Acompanhamento e Avaliação do BPC	0,00	0,00	23.760,00	23.760,00
08.244.0016.2141.0000	Ações da Assistência e Benefícios Emergenciais	0,00	0,00	6.760,00	6.760,00
08.244.0016.2142.0000	Manutenção das ações do Progr.Bolsa Família-IGDF-BF	0,00	0,00	111.080,00	111.080,00
08.244.0016.2146.0000	Acompanhamento Social das Atividades da SEMAS	0,00	0,00	60.200,00	60.200,00
08.244.0016.2148.0000	Programa de Qualificação de Mão-de-Obra	0,00	0,00	11.880,00	11.880,00
08.244.0016.2150.0000	Manutenção dos Serviços de Assistência Social	0,00	0,00	316.040,00	316.040,00
08.244.0016.2151.0000	Impl.e Manutenção do Programa Acessuas Trabalho	0,00	0,00	9.000,00	9.000,00
08.244.0016.2155.0000	Desenvolvimento de Projeto de Intervenção Social	0,00	0,00	23.760,00	23.760,00
08.244.0016.2158.0000	Manutenção das Ações do Programa IGD-SUAS	0,00	0,00	28.160,00	28.160,00
08.244.0016.2163.0000	Manutenção das Ações do Programa SCFV	0,00	0,00	67.080,00	67.080,00
08.244.0016.2199.0000	Manutenção do Programa Primeira Infância e Criança Feliz	0,00	0,00	42.080,00	42.080,00
10	Saúde	0,00	288.500,00	2.916.180,00	3.204.680,00
10 301	Atenção Básica	0,00	288.500,00	2.916.180,00	3.204.680,00
10 301 0020	GESTÃO E EXPANSÃO DO SISTEMA DE SAÚDE	0,00	288.500,00	1.751.260,00	2.039.760,00
10.301.0020.1160.0000	Construção, Ampl.e Recup.de Unidades de Saúde	0,00	173.320,00	0,00	173.320,00
10.301.0020.1166.0000	Aquisição de Ambulância	0,00	70.200,00	0,00	70.200,00
10.301.0020.1170.0000	Aquisição de Veículos	0,00	44.980,00	0,00	44.980,00
10.301.0020.2160.0000	Manutenção dos Serviços Municipais de Saúde	0,00	0,00	1.552.940,00	1.552.940,00
10.301.0020.2162.0000	Manutenção de Veículos da Saúde	0,00	0,00	198.320,00	198.320,00
10 301 0025	PROGRAMAS ESPECIAIS DE SAÚDE	0,00	0,00	1.164.920,00	1.164.920,00
10.301.0025.2182.0000	Ações de Vigilância Sanitária	0,00	0,00	26.320,00	26.320,00
10.301.0025.2183.0000	Ações de Vigilância Epidemiológica e Ambiental	0,00	0,00	52.320,00	52.320,00
10.301.0025.2184.0000	Ações de Assistência Farmacêutica Básica	0,00	0,00	56.240,00	56.240,00
10.301.0025.2185.0000	Ações do Progr.de Ag.Comunitários de Saúde	0,00	0,00	199.400,00	199.400,00
10.301.0025.2186.0000	Ações do Programa de Saúde da Família-ESF	0,00	0,00	381.400,00	381.400,00
10.301.0025.2187.0000	Ações do Prog.de Comb.as Carências Nutricionais	0,00	0,00	2.280,00	2.280,00
10.301.0025.2188.0000	Ações do Programa de Incentivo à Saúde Bucal	0,00	0,00	156.440,00	156.440,00
10.301.0025.2191.0000	Núcleo de Assist. da Saúde da Família-NASF	0,00	0,00	150.160,00	150.160,00
10.301.0025.2193.0000	Programa de Capacitação de Recursos Humanos	0,00	0,00	30.160,00	30.160,00
10.301.0025.2194.0000	Manutenção das Ações do Programa SAMU	0,00	0,00	6.600,00	6.600,00
10.301.0025.2195.0000	Manutenção das Ações do Programa PMAQ	0,00	0,00	103.600,00	103.600,00
12	Educação	0,00	281.480,00	21.067.226,79	21.348.706,79
12 361	Ensino Fundamental	0,00	271.480,00	20.512.426,79	20.783.906,79

**PREFEITURA MUNICIPAL DE BOA HORA**

Rua Pedro Coelho de Resende, 145 - Centro - CNPJ:01612568/0001-26 Orçamento Programa - Exercício de 2018

Anexo 07

Página 3

**PROGRAMA DE TRABALHO DO GOVERNO  
DEMONSTRATIVO DE FUNÇÕES, SUBFUNÇÕES E PROGRAMAS  
POR PROJETOS, ATIVIDADES E OPERAÇÕES ESPECIAIS**

Lei: Data:

(Inc.II, § 2º, Art.2º)

Código	Especificação	Operação Especial	Projetos	Atividades	Total
12	Educação	0,00	281.480,00	21.067.226,79	21.348.706,79
12	361 Ensino Fundamental	0,00	271.480,00	20.512.426,79	20.783.906,79
12	361 0030 GESTÃO E EXPANSÃO DO ENSINO FUNDAMENTAL	0,00	271.480,00	19.926.366,79	20.197.846,79
12.361.0030.1200.0000	Construção, Ampl.e Recup.de Unidades Escolares	0,00	55.000,00	0,00	55.000,00
12.361.0030.1201.0000	Constr.ampl.e recup.de unidades escolares-40% FUNDEB	0,00	100.000,00	0,00	100.000,00
12.361.0030.1206.0000	Programa Municipal de Transporte Escolar	0,00	106.480,00	0,00	106.480,00
12.361.0030.1209.0000	Aquisição de Veículos	0,00	10.000,00	0,00	10.000,00
12.361.0030.2201.0000	Remuneração do Magist.-Ensino Fundamental-60% FUNDEB	0,00	0,00	4.179.560,00	4.179.560,00
12.361.0030.2202.0000	Manutenção e Desenvolvimento do Ensino Fundamental	0,00	0,00	14.441.926,79	14.441.926,79
12.361.0030.2203.0000	Manut.e desenv.do ensino fundamental-40% FUNDEB	0,00	0,00	1.304.880,00	1.304.880,00
12	361 0032 PROGRAMAS ESPECIAIS DE EDUCAÇÃO	0,00	0,00	586.060,00	586.060,00
12.361.0032.2240.0000	Ações do programa Nac. de Alim. Escolar-PNAE	0,00	0,00	190.000,00	190.000,00
12.361.0032.2241.0000	Ações do programa Dinheiro Dir. na Escola-PDDE	0,00	0,00	18.000,00	18.000,00
12.361.0032.2242.0000	Ações do Programa Caminho da Escola	0,00	0,00	33.360,00	33.360,00
12.361.0032.2243.0000	Transferências para Manutenção do Ensino Regular	0,00	0,00	17.280,00	17.280,00
12.361.0032.2244.0000	Cursos de Capacit.para Profes.do Ensino Fundamental	0,00	0,00	19.240,00	19.240,00
12.361.0032.2245.0000	Inc.a Qual.dos Profes.em Nível Médio de Grad.e Pós-Graduação	0,00	0,00	11.880,00	11.880,00
12.361.0032.2246.0000	Ações do Programa Salário Educação-QSE	0,00	0,00	210.000,00	210.000,00
12.361.0032.2248.0000	Ações do Programa PNATE	0,00	0,00	71.800,00	71.800,00
12.361.0032.2250.0000	Ações do Programa Brasil Alfabetizado	0,00	0,00	14.500,00	14.500,00
12	362 Ensino Médio	0,00	0,00	21.600,00	21.600,00
12	362 0034 GESTÃO E EXPANSÃO DO ENSINO MÉDIO	0,00	0,00	21.600,00	21.600,00
12.362.0034.2259.0000	Apoio a manutenção e desenvolvimento do ensino médio	0,00	0,00	21.600,00	21.600,00
12	365 Educação Infantil	0,00	10.000,00	489.800,00	499.800,00
12	365 0035 GESTÃO E EXPANSÃO DO ENSINO INFANTIL	0,00	10.000,00	489.800,00	499.800,00
12.365.0035.1260.0000	Construção e Recup.de Creches e Unidades Pré-Escolares	0,00	10.000,00	0,00	10.000,00
12.365.0035.2260.0000	Manutenção e Desenvolvimento do Ensino Infantil	0,00	0,00	116.640,00	116.640,00
12.365.0035.2262.0000	Remun.do Magistério-Ensino Infantil-60% FUNDEB	0,00	0,00	353.360,00	353.360,00
12.365.0035.2263.0000	Manut.e Desenvolvimento do Ensino Infantil-40% FUNDEB	0,00	0,00	19.800,00	19.800,00
12	366 Educação de Jovens e Adultos	0,00	0,00	34.080,00	34.080,00
12	366 0033 PROGRAMA DE ENSINO A TRAB. JOVENS E ADULTOS	0,00	0,00	34.080,00	34.080,00
12.366.0033.2257.0000	PROEJA-Rem.do Magistério-60% FUNDEB	0,00	0,00	9.320,00	9.320,00
12.366.0033.2258.0000	PROEJA-Manut.e Desenvolvimento do Ensino-40% FUNDEB	0,00	0,00	24.760,00	24.760,00
12	367 Educação Especial	0,00	0,00	9.320,00	9.320,00
12	367 0036 PROGR. DE ATEND. A PORT. DE NECESSIDADES ESPECIAIS	0,00	0,00	9.320,00	9.320,00
12.367.0036.2272.0000	Remun.do Magistério-Ensino Especial-60% FUNDEB	0,00	0,00	9.320,00	9.320,00
13	Cultura	0,00	0,00	17.280,00	17.280,00
13	392 Difusão Cultural	0,00	0,00	17.280,00	17.280,00
13	392 0038 APOIO E ESTÍMULO ÀS ATIVIDADES CULTURAIS	0,00	0,00	17.280,00	17.280,00
13.392.0038.2291.0000	Aquisição de Livros para a Biblioteca	0,00	0,00	17.280,00	17.280,00
14	Direitos da Cidadania	0,00	0,00	6.760,00	6.760,00
14	422 Direitos Individuais, Coletivos e Difusos	0,00	0,00	6.760,00	6.760,00

**PREFEITURA MUNICIPAL DE BOA HORA**

Rua Pedro Coelho de Resende, 145 - Centro - CNPJ:01612568/0001-26 Orçamento Programa - Exercício de 2018

Anexo 07

Página 4

**PROGRAMA DE TRABALHO DO GOVERNO  
DEMONSTRATIVO DE FUNÇÕES, SUBFUNÇÕES E PROGRAMAS  
POR PROJETOS, ATIVIDADES E OPERAÇÕES ESPECIAIS**  
(Inc.II, § 2º, Art.2º)

Lei: Data:

Código	Especificação	Operação Especial	Projetos	Atividades	Total
14	Direitos da Cidadania	0,00	0,00	6.760,00	6.760,00
14	422 Direitos Individuais, Coletivos e Difusos	0,00	0,00	6.760,00	6.760,00
14	422 0039 PROGRAMA MUNICIPAL DE DIREITOS HUMANOS	0,00	0,00	6.760,00	6.760,00
14.422.0039.2300.0000	Programa de Apoio à Cidadania	0,00	0,00	6.760,00	6.760,00
15	Urbanismo	0,00	157.280,00	124.000,00	281.280,00
15	451 Infra-Estrutura Urbana	0,00	140.000,00	124.000,00	264.000,00
15	451 0040 AÇÕES DE UTILIDADE PÚBLICA	0,00	140.000,00	124.000,00	264.000,00
15.451.0040.1320.0000	Const.e Rec.de Calçamentos e Outros Pav.em Lograd.Públicos	0,00	130.000,00	0,00	130.000,00
15.451.0040.1322.0000	Construção e Recuperação de Praças e Jardins	0,00	10.000,00	0,00	10.000,00
15.451.0040.2320.0000	Manutenção dos Serviços de Utilidade Pública	0,00	0,00	124.000,00	124.000,00
15	452 Serviços Urbanos	0,00	17.280,00	0,00	17.280,00
15	452 0043 VIAS URBANAS	0,00	17.280,00	0,00	17.280,00
15.452.0043.1356.0000	Ampliação e Rest. do Cemitério Público	0,00	17.280,00	0,00	17.280,00
16	Habitação	0,00	15.000,00	36.080,00	51.080,00
16	481 Habitação Rural	0,00	0,00	24.000,00	24.000,00
16	481 0047 PROGRAMA DE MELHORIA HABITACIONAL-RURAL	0,00	0,00	24.000,00	24.000,00
16.481.0047.2400.0000	Apoio às Ações de Melhoria de Habitações Populares	0,00	0,00	24.000,00	24.000,00
16	482 Habitação Urbana	0,00	15.000,00	0,00	15.000,00
16	482 0049 PROGRAMA DE MELHORIA HABITACIONAL-URBANA	0,00	15.000,00	0,00	15.000,00
16.482.0049.1410.0000	Obras de Const., Compl. e Melhoria de Habit. Populares	0,00	15.000,00	0,00	15.000,00
16	782 Transporte Rodoviário	0,00	0,00	12.080,00	12.080,00
16	782 0070 EXPANSÃO E MELHORIA DA REDE RODOVIÁRIA MUNICIPAL	0,00	0,00	12.080,00	12.080,00
16.782.0070.2613.0000	Manutenção do Departamento de Estradas e Rodagens	0,00	0,00	12.080,00	12.080,00
17	Saneamento	0,00	179.600,00	165.400,00	345.000,00
17	512 Saneamento Básico Urbano	0,00	179.600,00	165.400,00	345.000,00
17	512 0051 AÇÕES DE SANEAMENTO BÁSICO URBANO	0,00	179.600,00	165.400,00	345.000,00
17.512.0051.1451.0000	Construção e Rest. de Galerias e Esgotos	0,00	98.600,00	0,00	98.600,00
17.512.0051.1455.0000	Const. e Rest. de Bueiros e Passagens Molhadas	0,00	37.800,00	0,00	37.800,00
17.512.0051.1456.0000	Aquisição de Caminhão Compactador de Lixo	0,00	20.000,00	0,00	20.000,00
17.512.0051.1458.0000	Plano Mun.de Gest.Integ.de Resíduos Sólidos-PMGIRS	0,00	23.200,00	0,00	23.200,00
17.512.0051.2451.0000	Manutenção dos Serviços de Limpeza Pública	0,00	0,00	165.400,00	165.400,00
18	Gestão Ambiental	0,00	0,00	22.680,00	22.680,00
18	541 Preservação e Conservação Ambiental	0,00	0,00	22.680,00	22.680,00
18	541 0053 AÇÕES DE PRESERVAÇÃO E DEFESA DO MEIO AMBIENTE	0,00	0,00	22.680,00	22.680,00
18.541.0053.2480.0000	Manutenção das Ativ.de Preserv.e Defesa do Meio Ambiente	0,00	0,00	22.680,00	22.680,00

**PREFEITURA MUNICIPAL DE BOA HORA**

Rua Pedro Coelho de Resende, 145 - Centro - CNPJ:01612568/0001-26 Orçamento Programa - Exercício de 2018

Anexo 07

Página 5

**PROGRAMA DE TRABALHO DO GOVERNO  
DEMONSTRATIVO DE FUNÇÕES, SUBFUNÇÕES E PROGRAMAS  
POR PROJETOS, ATIVIDADES E OPERAÇÕES ESPECIAIS**

Lei: Data:

(Inc.II, § 2º, Art.2º)

Código	Especificação	Operação Especial	Projetos	Atividades	Total
18	Gestão Ambiental	0,00	0,00	22.680,00	22.680,00
18	541 Preservação e Conservação Ambiental	0,00	0,00	22.680,00	22.680,00
20	Agricultura	0,00	0,00	110.200,00	110.200,00
20	605 Abastecimento	0,00	0,00	110.200,00	110.200,00
20	605 0055 GESTÃO DAS ATIVIDADES DE ABASTECIMENTO	0,00	0,00	110.200,00	110.200,00
20.605.0055.2500.0000	Manutenção das Ativ.de Produção e Abastecimento	0,00	0,00	81.560,00	81.560,00
20.605.0055.2501.0000	Manutenção de Mercados, Feiras e Matadouros Públicos	0,00	0,00	28.640,00	28.640,00
24	Comunicações	0,00	0,00	26.800,00	26.800,00
24	721 Comunicações Postais	0,00	0,00	10.800,00	10.800,00
24	721 0067 SERVIÇOS POSTAIS CONVENCIONAIS	0,00	0,00	10.800,00	10.800,00
24.721.0067.2591.0000	Serviços Postais Convencionais	0,00	0,00	10.800,00	10.800,00
24	722 Telecomunicações	0,00	0,00	16.000,00	16.000,00
24	722 0068 RADIODIFUSÃO	0,00	0,00	16.000,00	16.000,00
24.722.0068.2592.0000	Manutenção dos Serv.de Trans.de Sinal de TV	0,00	0,00	10.000,00	10.000,00
24.722.0068.2593.0000	Propaganda e Publicidade	0,00	0,00	6.000,00	6.000,00
25	Energia	0,00	69.338,41	52.680,00	122.018,41
25	752 Energia Elétrica	0,00	69.338,41	52.680,00	122.018,41
25	752 0065 REDE DE DISTR. DE ENERGIA ELÉTRICA	0,00	69.338,41	52.680,00	122.018,41
25.752.0065.1590.0000	Constr., Ampl.e Ref.de Rede de Energia Elétrica	0,00	69.338,41	0,00	69.338,41
25.752.0065.2590.0000	Manutenção de Redes de Energia Elétrica	0,00	0,00	52.680,00	52.680,00
26	Transporte	0,00	30.000,00	16.480,00	46.480,00
26	782 Transporte Rodoviário	0,00	30.000,00	16.480,00	46.480,00
26	782 0070 EXPANSÃO E MELHORIA DA REDE RODOVIÁRIA MUNICIPAL	0,00	30.000,00	16.480,00	46.480,00
26.782.0070.1613.0000	Construção de Estradas Vicinais	0,00	30.000,00	0,00	30.000,00
26.782.0070.2612.0000	Manutenção de Veículos da Secretaria de Obras	0,00	0,00	16.480,00	16.480,00
27	Desporto e Lazer	0,00	0,00	125.440,00	125.440,00
27	812 Desporto Comunitário	0,00	0,00	73.440,00	73.440,00
27	812 0073 INCENTIVO AO ESPORTE AMADOR	0,00	0,00	73.440,00	73.440,00
27.812.0073.2650.0000	Incentivo ao Desporto Amador	0,00	0,00	20.400,00	20.400,00
27.812.0073.2651.0000	Manut.Administ.da Secretaria de Com. Esporte e Lazer	0,00	0,00	53.040,00	53.040,00
27	813 Lazer	0,00	0,00	52.000,00	52.000,00
27	813 0075 PROMOÇÃO DO LAZER	0,00	0,00	52.000,00	52.000,00
27.813.0075.2663.0000	Incentivo ao Lazer e ao Esporte	0,00	0,00	52.000,00	52.000,00

**PREFEITURA MUNICIPAL DE BOA HORA**

Rua Pedro Coelho de Resende, 145 - Centro - CNPJ:01612568/0001-26 Orçamento Programa - Exercício de 2018  
Anexo 07  
Página 6

**PROGRAMA DE TRABALHO DO GOVERNO  
DEMONSTRATIVO DE FUNÇÕES, SUBFUNÇÕES E PROGRAMAS  
POR PROJETOS, ATIVIDADES E OPERAÇÕES ESPECIAIS**  
(Inc.II, § 2º, Art.2º)

Lei: Data:

Código	Especificação	Operação Especial	Projetos	Atividades	Total
27	Desporto e Lazer	0,00	0,00	125.440,00	125.440,00
28	Encargos Especiais	0,00	0,00	101.080,00	101.080,00
28	844 Serviço da Dívida Externa	0,00	0,00	101.080,00	101.080,00
28	844 0002 AMORTIZAÇÃO E JUROS DA DÍVIDA EXTERNA	0,00	0,00	101.080,00	101.080,00
28.844.0002.2674.0000	Encargo com amortizações e juros da dívida externa	0,00	0,00	101.080,00	101.080,00
99	Reserva de Contingência	0,00	0,00	210.300,00	210.300,00
99	999 Reserva de Contingência	0,00	0,00	210.300,00	210.300,00
99	999 0099 RESERVA DE CONTINGÊNCIA	0,00	0,00	210.300,00	210.300,00
99.999.0099.2999.0000	Reserva de Contingência	0,00	0,00	210.300,00	210.300,00
<b>TOTAL</b>		0,00	1.078.513,21	28.901.486,79	29.980.000,00

*Francieudo do Nascimento Carvalho*  
FRANCIEUDO NASCIMENTO CARVALHO  
PREFEITO MUNICIPAL  
490.140.563-20

*Gefesony Rodrigues Prudencio*  
GEFESONY RODRIGUES PRUDENCIO  
SECRETARIA DE FINANÇAS  
821.913.363-53

*[Assinatura]*  
CONPLAN CONTABILIDADE  
CONTADOR  
726.743.503-34

**PREFEITURA MUNICIPAL DE BOA HORA**

Rua Pedro Coelho de Resende, 145 - Centro - CNPJ:01612568/0001-26 Orçamento Programa - Exercício de 2018  
Anexo 08  
Página 1

**DESPESA POR FUNÇÃO, SUBFUNÇÃO E PROGRAMAS  
CONFORME O VÍNCULO COM OS RECURSOS**  
(Inc.II, § 2º, Art.2º)

Lei: Data:

Código	Especificação	Ordinário	Vinculado	Adm. Indireta	Total
01	Legislativa	612.000,00			612.000,00
01 031	Ação Legislativa	612.000,00			612.000,00
01 031 0001	PROCESSO LEGISLATIVO	612.000,00			612.000,00
04	Administração	2.493.814,80			2.493.814,80
04 122	Administração Geral	2.380.154,80			2.380.154,80
04 122 0005	GESTÃO ADMINISTRATIVA	2.380.154,80			2.380.154,80
04 123	Administração Financeira	74.180,00			74.180,00
04 123 0009	CONTROLE FINANCEIRO	74.180,00			74.180,00
04 124	Controle Interno	39.480,00			39.480,00
04 124 0010	CONTROLE INTERNO	39.480,00			39.480,00
06	Segurança Pública	17.280,00			17.280,00
06 182	Defesa Civil	17.280,00			17.280,00
06 182 0011	GESTÃO DAS AÇÕES DE DEFESA CIVIL	17.280,00			17.280,00
08	Assistência Social	795.040,00	42.080,00		837.120,00
08 241	Assistência ao Idoso	10.760,00			10.760,00
08 241 0013	AÇÕES DE PROTEÇÃO AO IDOSO	10.760,00			10.760,00
08 242	Assistência ao Portador de Deficiência	13.760,00			13.760,00
08 242 0014	AÇÕES DE PROTEÇÃO AO DEFICIENTE	13.760,00			13.760,00
08 243	Assistência à Criança e ao Adolescente	112.800,00			112.800,00
08 243 0015	AÇÕES DE PROTEÇÃO À CRIANÇA E AO ADOLESCENTE	112.800,00			112.800,00
08 244	Assistência Comunitária	657.720,00	42.080,00		699.800,00
08 244 0016	AÇÃO COMUNITÁRIA GERAL	657.720,00	42.080,00		699.800,00
10	Saúde	3.204.680,00			3.204.680,00
10 301	Atenção Básica	3.204.680,00			3.204.680,00
10 301 0020	GESTÃO E EXPANSÃO DO SISTEMA DE SAÚDE	2.039.760,00			2.039.760,00
10 301 0025	PROGRAMAS ESPECIAIS DE SAÚDE	1.164.920,00			1.164.920,00
12	Educação	14.843.406,79	6.505.300,00		21.348.706,79
12 361	Ensino Fundamental	14.695.166,79	6.088.740,00		20.783.906,79
12 361 0030	GESTÃO E EXPANSÃO DO ENSINO FUNDAMENTAL	14.613.406,79	5.584.440,00		20.197.846,79
12 361 0032	PROGRAMAS ESPECIAIS DE EDUCAÇÃO	81.760,00	504.300,00		586.060,00
12 362	Ensino Médio	21.600,00			21.600,00
12 362 0034	GESTÃO E EXPANSÃO DO ENSINO MÉDIO	21.600,00			21.600,00
12 365	Educação Infantil	126.640,00	373.160,00		499.800,00
12 365 0035	GESTÃO E EXPANSÃO DO ENSINO INFANTIL	126.640,00	373.160,00		499.800,00
12 366	Educação de Jovens e Adultos		34.080,00		34.080,00
12 366 0033	PROGRAMA DE ENSINO A TRAB. JOVENS E ADULTOS		34.080,00		34.080,00
12 367	Educação Especial		9.320,00		9.320,00
12 367 0036	PROGR. DE ATEND. A PORT. DE NECESSIDADES ESPECIAIS		9.320,00		9.320,00
13	Cultura	17.280,00			17.280,00
13 392	Difusão Cultural	17.280,00			17.280,00



**PREFEITURA MUNICIPAL DE BOA HORA**

Rua Pedro Coelho de Resende, 145 - Centro - CNPJ:01612568/0001-26 Orçamento Programa - Exercício de 2018

Anexo 08

Página 2

**DESPESA POR FUNÇÃO, SUBFUNÇÃO E PROGRAMAS  
CONFORME O VÍNCULO COM OS RECURSOS**

Lei: Data:

(Inc.II, § 2º, Art.2º)

Código	Especificação	Ordinário	Vinculado	Adm. Indireta	Total
13 392 0038	APOIO E ESTÍMULO ÀS ATIVIDADES CULTURAIS	17.280,00			17.280,00
14	Direitos da Cidadania	6.760,00			6.760,00
14 422	Direitos Individuais, Coletivos e Difusos	6.760,00			6.760,00
14 422 0039	PROGRAMA MUNICIPAL DE DIREITOS HUMANOS	6.760,00			6.760,00
15	Urbanismo	281.280,00			281.280,00
15 451	Infra-Estrutura Urbana	264.000,00			264.000,00
15 451 0040	AÇÕES DE UTILIDADE PÚBLICA	264.000,00			264.000,00
15 452	Serviços Urbanos	17.280,00			17.280,00
15 452 0043	VIAS URBANAS	17.280,00			17.280,00
16	Habitação	51.080,00			51.080,00
16 481	Habitação Rural	24.000,00			24.000,00
16 481 0047	PROGRAMA DE MELHORIA HABITACIONAL-RURAL	24.000,00			24.000,00
16 482	Habitação Urbana	15.000,00			15.000,00
16 482 0049	PROGRAMA DE MELHORIA HABITACIONAL-URBANA	15.000,00			15.000,00
16 782	Transporte Rodoviário	12.080,00			12.080,00
16 782 0070	EXPANSÃO E MELHORIA DA REDE RODOVIÁRIA MUNICIPAL	12.080,00			12.080,00
17	Saneamento	345.000,00			345.000,00
17 512	Saneamento Básico Urbano	345.000,00			345.000,00
17 512 0051	AÇÕES DE SANEAMENTO BÁSICO URBANO	345.000,00			345.000,00
18	Gestão Ambiental	22.680,00			22.680,00
18 541	Preservação e Conservação Ambiental	22.680,00			22.680,00
18 541 0053	AÇÕES DE PRESERVAÇÃO E DEFESA DO MEIO AMBIENTE	22.680,00			22.680,00
20	Agricultura	110.200,00			110.200,00
20 605	Abastecimento	110.200,00			110.200,00
20 605 0055	GESTÃO DAS ATIVIDADES DE ABASTECIMENTO	110.200,00			110.200,00
24	Comunicações	26.800,00			26.800,00
24 721	Comunicações Postais	10.800,00			10.800,00
24 721 0067	SERVIÇOS POSTAIS CONVENCIONAIS	10.800,00			10.800,00
24 722	Telecomunicações	16.000,00			16.000,00
24 722 0068	RADIODIFUSÃO	16.000,00			16.000,00
25	Energia	122.018,41			122.018,41
25 752	Energia Elétrica	122.018,41			122.018,41
25 752 0065	REDE DE DISTR. DE ENERGIA ELÉTRICA	122.018,41			122.018,41
26	Transporte	46.480,00			46.480,00
26 782	Transporte Rodoviário	46.480,00			46.480,00
26 782 0070	EXPANSÃO E MELHORIA DA REDE RODOVIÁRIA MUNICIPAL	46.480,00			46.480,00
27	Desporto e Lazer	125.440,00			125.440,00

**PREFEITURA MUNICIPAL DE BOA HORA**

Rua Pedro Coelho de Resende, 145 - Centro - CNPJ:01612568/0001-26 Orçamento Programa - Exercício de 2018  
Anexo 08  
Página 3

**DESPESA POR FUNÇÃO, SUBFUNÇÃO E PROGRAMAS  
CONFORME O VÍNCULO COM OS RECURSOS**

Lei: Data:

(Inc. II, § 2º, Art. 2º)

Código	Especificação	Ordinário	Vinculado	Adm. Indireta	T o t a l
27 812	Desporto Comunitário	73.440,00			73.440,00
27 812 0073	INCENTIVO AO ESPORTE AMADOR	73.440,00			73.440,00
27 813	Lazer	52.000,00			52.000,00
27 813 0075	PROMOÇÃO DO LAZER	52.000,00			52.000,00
28	Encargos Especiais	101.080,00			101.080,00
28 844	Serviço da Dívida Externa	101.080,00			101.080,00
28 844 0002	AMORTIZAÇÃO E JUROS DA DÍVIDA EXTERNA	101.080,00			101.080,00
99	Reserva de Contingência	210.300,00			210.300,00
99 999	Reserva de Contingência	210.300,00			210.300,00
99 999 0099	RESERVA DE CONTINGÊNCIA	210.300,00			210.300,00
<b>TOTAL</b>		<b>23.432.620,00</b>	<b>6.547.380,00</b>	<b>0,00</b>	<b>29.980.000,00</b>

*Francieudo do Nascimento Carvalho*  
FRANCIEUDO NASCIMENTO CARVALHO  
PREFEITO MUNICIPAL  
490.140.563-20

*Gelesony Rodrigues Prudencio*  
GELESONY RODRIGUES PRUDENCIO  
SECRETARIA DE FINANÇAS  
821.913.363-53

*[Assinatura]*  
CONPLAN-CONTABILIDADE  
CONTADOR  
726.743.503-34

**PREFEITURA MUNICIPAL DE BOA HORA**

Rua Pedro Coelho de Resende, 145 - Centro - CNPJ:01612568/0001-26 Orçamento Programa - Exercício de 2018

Anexo 09

Página 1

**DEMONSTRATIVO DAS DESPESAS POR ORGÃO E FUNÇÕES DE GOVERNO**

(Inc. II, § 2º, Art. 2º)

Lei: Data:

ORGÃO	Função	Descrição	Valor
01 01		<b>CÂMARA MUNICIPAL</b>	
	01	Legislativa	612.000,00
02 01		<b>GABINETE DO PREFEITO</b>	
	04	Administração	488.954,80
	24	Comunicações	26.800,00
02 02		<b>SECRETARIA MUNICIPAL DE ADMINISTRAÇÃO</b>	
	04	Administração	1.891.200,00
	06	Segurança Pública	17.280,00
	15	Urbanismo	281.280,00
	16	Habitação	51.080,00
	17	Saneamento	345.000,00
	25	Energia	122.018,41
	26	Transporte	46.480,00
	28	Encargos Especiais	101.080,00
02 04		<b>SECRET.MUN.DE AGRICULTURA, MEIO AMB. E REC.HÍDRICOS</b>	
	18	Gestão Ambiental	22.680,00
	20	Agricultura	110.200,00
02 05		<b>SECRETARIA MUN.DE EDUCAÇÃO E CULTURA</b>	
	12	Educação	21.348.706,79
	13	Cultura	17.280,00
02 06		<b>SECRETARIA MUNICIPAL DE SAÚDE</b>	
	10	Saúde	3.204.680,00
02 07		<b>SECRETARIA MUNICIPAL DE AÇÃO SOCIAL</b>	
	08	Assistência Social	837.120,00
	14	Direitos da Cidadania	6.760,00
02 08		<b>CONTROLADORIA GERAL DO MUNICÍPIO</b>	
	04	Administração	39.480,00
02 09		<b>SECRETARIA MUNIUNIPAL DE FINANÇAS</b>	
	04	Administração	74.180,00
02 10		<b>SECRET.MUNIC.DE COMUNICAÇÃO, ESPORTE E LAZER</b>	
	27	Desporto e Lazer	125.440,00

**PREFEITURA MUNICIPAL DE BOA HORA**

Rua Pedro Coelho de Resende, 145 - Centro - CNPJ:01612568/0001-01 - Orçamento Programa - Exercício de 2018  
Anexo 09  
Página 2

**DEMONSTRATIVO DAS DESPESAS POR ORGÃO E FUNÇÕES DE GOVERNO**

(Inc.II, § 2º, Art.2º)

Lei: Data:

ORGÃO			Valor
02 10	SECRET.MUNIC.DE COMUNICAÇÃO, ESPORTE E LAZER		
02 99	RESERVA DE CONTINGENCIA		
Função	99	Reserva de Contingência	210.300,00
TOTAL GERAL			29.980.000,00

RESUMO DO TOTAL ORÇADO POR ORGÃO		
01 01	CÂMARA MUNICIPAL	612.000,00
02 01	GABINETE DO PREFEITO	515.754,80
02 02	SECRETARIA MUNICIPAL DE ADMINISTRAÇÃO	2.855.418,41
02 04	SECRET.MUN.DE AGRICULTURA, MEIO AMB. E REC.HÍDRICOS	132.880,00
02 05	SECRETARIA MUN.DE EDUCAÇÃO E CULTURA	21.365.986,79
02 06	SECRETARIA MUNICIPAL DE SAÚDE	3.204.680,00
02 07	SECRETARIA MUNICIPAL DE AÇÃO SOCIAL	843.880,00
02 08	CONTROLADORIA GERAL DO MUNICÍPIO	39.480,00
02 09	SECRETARIA MUNIUNIPAL DE FINANÇAS	74.180,00
02 10	SECRET.MUNIC.DE COMUNICAÇÃO, ESPORTE E LAZER	125.440,00
02 99	RESERVA DE CONTINGENCIA	210.300,00
TOTAL		29.980.000,00

RESUMO DO TOTAL ORÇADO POR FUNÇÃO		
01	Legislativa	612.000,00
04	Administração	2.493.814,80
06	Segurança Pública	17.280,00
08	Assistência Social	837.120,00
10	Saúde	3.204.680,00
12	Educação	21.348.706,79
13	Cultura	17.280,00
14	Direitos da Cidadania	6.760,00
15	Urbanismo	281.280,00
16	Habitação	51.080,00
17	Saneamento	345.000,00
18	Gestão Ambiental	22.680,00
20	Agricultura	110.200,00
24	Comunicações	26.800,00
25	Energia	122.018,41
26	Transporte	46.480,00
27	Desporto e Lazer	125.440,00
28	Encargos Especiais	101.080,00
99	Reserva de Contingência	210.300,00

**PREFEITURA MUNICIPAL DE BOA HORA**Rua Pedro Coelho de Resende, 145 - Centro - CNPJ:01612568/0001-26 - Orçamento Programa - Exercício de 2018  
Anexo 09  
Página 3**DEMONSTRATIVO DAS DESPESAS POR ORGÃO E FUNÇÕES DE GOVERNO**

(Inc. II, § 2º, Art. 2º)

Lei: Data:

TOTAL	29.980.000,00
-------	---------------

*Francieudo do Nascimento Carvalho*  
FRANCIEUDO NASCIMENTO CARVALHO  
PREFEITO MUNICIPAL  
490.140.563-20

*Gefesony Rodrigues Prudencio*  
GEFESONY RODRIGUES PRUDENCIO  
SECRETARIA DE FINANÇAS  
821.913.363-53

*[Assinatura]*  
CONPLAN CONTABILIDADE  
CONTADOR  
726.743.503-34

**PREFEITURA MUNICIPAL DE BOA HORA**

Rua Pedro Coelho de Resende, 145 - Centro - CNPJ:01612568/0001-26

Orçamento Programa - Exercício de 2018

Anexo 10

**ORÇAMENTO DOS FUNDOS ESPECIAIS**

Página 1

(Inc. I, § 2º, Art. 2º)

Lei: Data:

**1 FUNDEB-PREFEITURA DE BOA HORA - F U N D E B****RECEITA**

Classif.	Discriminação	Valor R\$
1758.01.1.	TRANSFERÊNCIAS DE RECURSOS DO FUNDEB - PRINCIPAL	4.696.000,00
1321.00.1.	REMUNERAÇÃO DE DEPÓSITOS BANCÁRIOS - FUNDEB	7.000,00
1758.01.2.	TRANSFERÊNCIAS DE REC. - COMPLEMENTAÇÃO DO FUNDEB - PRINCI	1.298.000,00
TOTAL		6.001.000,00

**PLANO DE APLICACAO**

Classif.	Discriminação	Valor R\$
12.365.0035.2262.000	Remun.do Magistério-Ensino Infantil-60% FUNDEB	353.360,00
12.366.0033.2257.000	PROEJA-Rem.do Magistério-60% FUNDEB	9.320,00
12.365.0035.2263.000	Manut.e Desenvolvimento do Ensino Infantil-40% FUNDEB	19.800,00
12.366.0033.2258.000	PROEJA-Manut.e Desenvolvimento do Ensino-40% FUNDEB	24.760,00
12.361.0030.1201.000	Constr.ampl.e recup.de unidades escolares-40% FUNDEB	100.000,00
12.361.0030.2203.000	Manut.e desenv.do ensino fundamental-40% FUNDEB	1.304.880,00
12.361.0030.2201.000	Remuneração do Magist.-Ensino Fundamental-60% FUNDEB	4.179.560,00
12.367.0036.2272.000	Remun.do Magistério-Ensino Especial-60% FUNDEB	9.320,00
TOTAL		6.001.000,00

**PREFEITURA MUNICIPAL DE BOA HORA**

Rua Pedro Coelho de Resende, 145 - Centro - CNPJ:01612568/0001-26

Orçamento Programa - Exercício de 2018

Anexo 10

ORÇAMENTO DOS FUNDOS ESPECIAIS

Página 2

(Inc. I, § 2º, Art.2º)

Lei: Data:

**2 FMS-PREFEITURA DE BOA HORA- F M S**

RECEITA

Classif.	Discriminação	Valor R\$
1718.03.1.	OUTRAS TRANSFERÊNCIAS DE RECURSOS - SUS	80.000,00
1718.10.1.	TRANSFERÊNCIAS DE CONVÊNIO DA UNIÃO PARA SUS - PRINCIPAL	20.000,00
1728.03.1.	TRANSF.REC.ESTADO P/ PROG.SAÚDE- CO-FINANCIAMENTO	121.000,00
1718.03.1.	TRANSFERÊNCIA DE RECURSOS DO SAMU	21.600,00
1728.03.1.	TRANSF.REC.ESTADO P/ PROG.SAÚDE- PROTESE DENTARIA	112.500,00
2418.10.1.	TRANSFERÊNCIAS DE CONVÊNIO DA UNIÃO PARA O SUS - PRINCIPAL	20.000,00
2428.10.1.	TRANSFERÊNCIAS DE CONVÊNIO DOS ESTADOS P/O SUS - PRINCIPAL	15.000,00
1718.03.1.	PROGRAMA DE AGENTES COMUNITÁRIOS DE SAÚDE - PACS	204.000,00
1718.03.1.	TRANSFERÊNCIA PROGRAMA VIGILANCIA SANITÁRIA	59.000,00
1718.03.1.	PROGRAMA MELHORIA DO ACESSO E DA QUALIDADE - PMAQ	192.000,00
1718.03.1.	NUCLEO DE APOIO A SAÚDE DA FAMÍLIA - NASF	192.000,00
1718.03.1.	TRANSFERÊNCIAS DE ASSISTÊNCIA FARMACÊUTICA BÁSICA	48.000,00
1718.03.1.	PROGRAMA SAÚDE BUCAL - PSB	168.000,00
1718.03.1.	PROGRAMA SAÚDE DA FAMÍLIA - PSF	350.000,00
1718.03.1.	PISO DE ATENÇÃO BÁSICA - PAB	216.000,00
1321.00.1.	REMUNERAÇÃO DE DEPÓSITOS BANCÁRIOS - FNS	9.000,00
	Recursos Próprios do Município	427.860,00
TOTAL		2.255.960,00

PLANO DE APLICACAO

Classif.	Discriminação	Valor R\$
10.301.0025.2188.000	Ações do Programa de Incentivo à Saúde Bucal	156.440,00
10.301.0025.2191.000	Núcleo de Assist. da Saúde da Família-NASF	150.160,00
10.301.0025.2193.000	Programa de Capacitação de Recursos Humanos	30.160,00
10.301.0025.2187.000	Ações do Prog.de Comb.as Carências Nutricionais	2.280,00
10.301.0025.2186.000	Ações do Programa de Saúde da Família-ESF	381.400,00
10.301.0020.1160.000	Construção, Ampl.e Recup.de Unidades de Saúde	118.320,00
10.301.0020.1170.000	Aquisição de Veículos	44.980,00
10.301.0020.2160.000	Manutenção dos Serviços Municipais de Saúde	833.740,00
10.301.0020.2162.000	Manutenção de Veículos da Saúde	94.000,00
10.301.0025.2182.000	Ações de Vigilância Sanitária	26.320,00
10.301.0025.2183.000	Ações de Vigilância Epidemiológica e Ambiental	52.320,00
10.301.0025.2184.000	Ações de Assistência Farmacêutica Básica	56.240,00
10.301.0025.2185.000	Ações do Progr.de Ag.Comunitários de Saúde	199.400,00
10.301.0025.2195.000	Manutenção das Ações do Programa PMAQ	103.600,00
10.301.0025.2194.000	Manutenção das Ações do Programa SAMU	6.600,00
TOTAL		2.255.960,00

**PREFEITURA MUNICIPAL DE BOA HORA**

Rua Pedro Coelho de Resende, 145 - Centro - CNPJ:01612568/0001-26

Orçamento Programa - Exercício de 2018

Anexo 10

ORÇAMENTO DOS FUNDOS ESPECIAIS

Página 3

(Inc. I, § 2º, Art.2º)

Lei: Data:

**3 FMAS-PREFEITURA DE BOA HORA - F M A S**

## RECEITA

Classif.	Discriminação	Valor R\$
1718.04.1.	TRANSFERÊNCIAS DO FMAS/IGD-SUAS	25.000,00
1321.00.1.	REMUNERAÇÃO DE DEPÓSITOS BANCÁRIOS - FMAS	3.240,00
1718.04.1.	TRANSFERÊNCIA DO FMAS/PBFI	84.000,00
1718.04.1.	TRANSFERÊNCIA DO FMAS/IGD-PBF	58.000,00
1718.04.1.	PROGRAMA PRIMEIRA INFÂNCIA DO SUAS	72.000,00
1718.04.1.	TRANSFERÊNCIAS DO FMAS SCFV	118.000,00
1718.04.1.	OUTRAS TRANSFERÊNCIAS DE RECURSOS DO FNAS	8.000,00
2418.10.6.	TRANSF. CONV.DA UNIÃO DEST. A PROG. MEIO AMBIENTE -PRINCIPAL	13.000,00
2428.10.6.	TRANSF. CONV. DOS ESTADOS P/ PROG.DE MEIO AMBIENTE-PRINCIP/	13.000,00
	Recursos Próprios do Município	87.400,00
TOTAL		481.640,00

## PLANO DE APLICACAO

Classif.	Discriminação	Valor R\$
08.243.0015.2140.000	Programa de Atenção à Criança e ao Adolescente	8.400,00
08.244.0016.2142.000	Manutenção das ações do Progr.Bolsa Família-IGDF-BF	111.080,00
08.241.0013.2120.000	Programa de Atenção ao Idoso	10.760,00
08.242.0014.2130.000	Programa de Atenção às Pessoas com Deficiência	13.760,00
08.243.0015.2144.000	Manutenção das Atividades do Conselho Tutelar	55.640,00
08.243.0015.2149.000	Manutenção das Ações do Programa PETI	14.200,00
08.244.0016.2141.000	Ações da Assistência e Benefícios Emergenciais	6.760,00
14.422.0039.2300.000	Programa de Apoio à Cidadania	6.760,00
08.244.0016.2150.000	Manutenção dos Serviços de Assistência Social	107.960,00
08.244.0016.2151.000	Impl.e Manutenção do Programa Acessuas Trabalho	9.000,00
08.244.0016.2158.000	Manutenção das Ações do Programa IGD-SUAS	28.160,00
08.244.0016.2163.000	Manutenção das Ações do Programa SCFV	67.080,00
08.244.0016.2199.000	Manutenção do Programa Primeira Infância e Criança Feliz	42.080,00
TOTAL		481.640,00

**PREFEITURA MUNICIPAL DE BOA HORA**

Rua Pedro Coelho de Resende, 145 - Centro - CNPJ:01612568/0001-26

Orçamento Programa - Exercício de 2018

Anexo 10

ORÇAMENTO DOS FUNDOS ESPECIAIS

Página 4

(Inc. I, § 2º, Art.2º)

Lei: Data:

**28 CÂMARA-CÂMARA MUNICIPAL DE BOA HORA**

RECEITA

Classif.	Discriminação	Valor R\$
		0,00
	Recursos Próprios do Município	612.000,00
	<b>TOTAL</b>	<b>612.000,00</b>

PLANO DE APLICACAO

Classif.	Discriminação	Valor R\$
01.031.0001.2001.000	Manutenção e Funcionamento da Câmara Municipal	588.240,00
01.031.0001.1001.000	Reforma ou ampliação do Prédio da Câmara	23.760,00
	<b>TOTAL</b>	<b>612.000,00</b>

*Francieudo do Nascimento Carvalho*  
FRANCIEUDO NASCIMENTO CARVALHO  
PREFEITO MUNICIPAL  
490.140.563-20

*Geisony Rodrigues Prudencio*  
GEFESONY RODRIGUES PRUDENCIO  
SECRETARIA DE FINANÇAS  
821.913.363-53

*[Assinatura]*  
CONPLAN CONTABILIDADE  
CONTADOR  
726.743.503-34



**PREFEITURA MUNICIPAL DE BOA HORA**

Rua Pedro Coelho de Resende, 145 - Centro - CNPJ:01612568/0001-26

Orçamento Programa - Exercício de 2018

**SEGURIDADE SOCIAL**

Anexo 11

Página 1

Lei: Data:

Código	Especificação	Categoria	Função
<b>08</b>	<b>Assistência Social</b>		<b>837.120,00</b>
3.1.90.04.00	CONTRATAÇÃO POR TEMPO DETERMINADO	7.160,00	
3.1.90.11.00	VENCIMENTOS E VANTAGENS FIXAS - PESSOAL CIVIL	143.040,00	
3.1.90.13.00	OBRIGAÇÕES PATRONAIS	24.640,00	
3.1.90.16.00	OUTRAS DESPESAS VARIÁVEIS - PESSOAL CIVIL	4.320,00	
3.1.90.91.00	SENTENÇAS JUDICIAIS	2.160,00	
3.1.90.92.00	DESPESAS DE EXERCÍCIOS ANTERIORES	1.080,00	
3.2.90.21.00	JUROS SOBRE A DÍVIDA POR CONTRATO	1.080,00	
3.3.90.14.00	DIÁRIAS - CIVIL	12.320,00	
3.3.90.30.00	MATERIAL DE CONSUMO	183.680,00	
3.3.90.32.00	MATERIAL, BEM OU SERVIÇO PARA DISTRIBUIÇÃO GRA	23.080,00	
3.3.90.33.00	PASSAGENS E DESPESAS COM LOCOMOÇÃO	15.040,00	
3.3.90.36.00	OUTROS SERVIÇOS DE TERCEIROS - PESSOA FÍSICA	203.280,00	
3.3.90.39.00	OUTROS SERVIÇOS DE TERCEIROS - PESSOA JURÍDICA	164.520,00	
3.3.90.47.00	OBRIGAÇÕES TRIBUTÁRIAS E CONTRIBUTIVAS	7.400,00	
3.3.90.92.00	DESPESAS DE EXERCÍCIOS ANTERIORES	7.000,00	
4.4.90.52.00	EQUIPAMENTOS E MATERIAL PERMANENTE	36.240,00	
4.6.90.71.00	PRINCIPAL DA DÍVIDA CONTRATUAL RESGATADO	1.080,00	
<b>10</b>	<b>Saúde</b>		<b>3.204.680,00</b>
3.1.90.04.00	CONTRATAÇÃO POR TEMPO DETERMINADO	2.160,00	
3.1.90.11.00	VENCIMENTOS E VANTAGENS FIXAS - PESSOAL CIVIL	1.092.080,00	
3.1.90.13.00	OBRIGAÇÕES PATRONAIS	176.440,00	
3.1.90.16.00	OUTRAS DESPESAS VARIÁVEIS - PESSOAL CIVIL	17.480,00	
3.1.90.91.00	SENTENÇAS JUDICIAIS	2.160,00	
3.1.90.92.00	DESPESAS DE EXERCÍCIOS ANTERIORES	58.000,00	
3.3.50.43.00	SUBVENÇÕES SOCIAIS	1.080,00	
3.3.90.14.00	DIÁRIAS - CIVIL	15.960,00	
3.3.90.30.00	MATERIAL DE CONSUMO	350.660,00	
3.3.90.32.00	MATERIAL, BEM OU SERVIÇO PARA DISTRIBUIÇÃO GRA	1.080,00	
3.3.90.33.00	PASSAGENS E DESPESAS COM LOCOMOÇÃO	2.160,00	
3.3.90.35.00	SERVIÇOS DE CONSULTORIA	1.000,00	
3.3.90.36.00	OUTROS SERVIÇOS DE TERCEIROS - PESSOA FÍSICA	657.120,00	
3.3.90.39.00	OUTROS SERVIÇOS DE TERCEIROS - PESSOA JURÍDICA	403.160,00	
3.3.90.47.00	OBRIGAÇÕES TRIBUTÁRIAS E CONTRIBUTIVAS	10.800,00	
3.3.90.91.00	SENTENÇAS JUDICIAIS	2.160,00	
3.3.90.92.00	DESPESAS DE EXERCÍCIOS ANTERIORES	20.800,00	
4.4.90.51.00	OBRAS E INSTALAÇÕES	115.000,00	
4.4.90.52.00	EQUIPAMENTOS E MATERIAL PERMANENTE	273.220,00	
4.6.90.71.00	PRINCIPAL DA DÍVIDA CONTRATUAL RESGATADO	2.160,00	
<b>TOTAL</b>			<b>4.041.800,00</b>

*Francieudo do Nascimento Carvalho*  
FRANCIEUDO NASCIMENTO CARVALHO  
PREFEITO MUNICIPAL  
490.140.563-20

*Gelesony Rodrigues Prudencio*  
GELESONY RODRIGUES PRUDENCIO  
SECRETARIA DE FINANÇAS  
821.913.363-53

*[Assinatura]*  
CONPLAN CONTABILIDADE  
CONTADOR  
726.743.503-34



**PREFEITURA MUNICIPAL DE BOA HORA**  
Rua Pedro Coelho de Resende, 145 - Centro - CNPJ:01612568/0001-26

Orçamento Programa - Exercício de 2018

**ANÁLISE DE APLICAÇÃO NO ENSINO**

Quadro 16

Página 1

Lei: , Data:

**ANÁLISE DO ENSINO - RECEITA PREVISTA**

Cod Receita	Discriminação	Total Orçado	Obrig 25%	Fundamental	Infantil
<b>RECEITA TRIBUTARIA</b>					
1113.03.1.1.00	IRRF - TRABALHO - PRINCIPAL	140.000,00	35.000,00	21.000,00	14.000,00
1118.01.1.1.00	IPJU - PRINCIPAL	5.000,00	1.250,00	750,00	500,00
1118.01.4.1.00	ITBI - PRINCIPAL	10.000,00	2.500,00	1.500,00	1.000,00
1118.02.3.1.00	ISS - PRINCIPAL	170.000,00	42.500,00	25.500,00	17.000,00
<b>TRANSFERENCIAS DA UNIÃO</b>					
1718.01.2.1.00	COTA-PARTE DO FPM - COTA MENSAL - PRINCIPAL	6.980.500,00	1.745.125,00	1.047.075,00	698.050,00
1718.01.3.1.00	COTA-PARTE DO FPM - 1% COTA DE DEZEMBRO - PRIN	289.000,00	72.250,00	43.350,00	28.900,00
1718.01.4.1.00	COTA-PARTE DO FPM- 1% COTA DE JULHO - PRINCIPA	289.000,00	72.250,00	43.350,00	28.900,00
1718.01.5.1.00	COTA-PARTE DO ITR - PRINCIPAL	3.240,00	810,00	486,00	324,00
1718.06.1.1.00	TRANSFERÊNCIA FINAN.ICMS-DESONERAÇÃO-L.C. Nº 1	1.080,00	270,00	162,00	108,00
<b>TRANSFERENCIAS DO ESTADO</b>					
1728.01.1.1.00	COTA-PARTE DO ICMS - PRINCIPAL	510.000,00	127.500,00	76.500,00	51.000,00
1728.01.2.1.00	COTA-PARTE DO IPVA - PRINCIPAL	35.000,00	8.750,00	5.250,00	3.500,00
1728.01.3.1.00	COTA-PARTE DO IPI - MUNICÍPIOS - PRINCIPAL	1.080,00	270,00	162,00	108,00
<b>Sub-Total</b>		<b>8.433.900,00</b>	<b>2.108.475,00</b>	<b>1.265.085,00</b>	<b>843.390,00</b>
<b>OUTRAS RECEITAS (100%)</b>					
1321.00.1.1.01	REMUNERAÇÃO DE DEPÓSITOS BANCÁRIOS - FUI	7.000,00	7.000,00		
1321.00.1.1.03	REMUNERAÇÃO DE DEPÓSITOS BANCÁRIOS - MD	7.080,00	7.080,00		
1718.05.2.1.00	TRANSFERÊNCIAS DIRETAS DO FNDE REFERENT	18.000,00	18.000,00		
1718.05.3.1.00	TRANSFERÊNCIAS DIRETAS DO FNDE REFERENT	190.000,00	190.000,00		
1718.05.4.1.00	TRANSFERÊNCIAS DIRETAS DO FNDE REFERENT	71.800,00	71.800,00		
1718.05.9.1.01	OUTRAS TRANSFERÊNCIAS DIRETAS DO FNDE - F	4.500,00	4.500,00		
1718.05.9.1.99	OUTRAS TRANSFERÊNCIAS DIRETAS DO FNDE - C	160.000,00	160.000,00		
1718.10.2.1.00	TRANS.CONVÊNIO DA UNIÃO DESTINADAS PROX	25.000,00	25.000,00		
1758.01.1.1.00	TRANSFERÊNCIAS DE RECURSOS DO FUNDEB - F	4.696.000,00	4.696.000,00		
1758.01.2.1.00	TRANSFERÊNCIAS DE REC. -COMPLEMENTAÇÃO	1.298.000,00	1.298.000,00		
2418.10.2.1.00	TRANSF. CONV.DA UNIÃO DESTINADAS A PROG. I	10.000,00	10.000,00		
2428.10.2.1.00	TRANSF. CONVÊNIO DOS ESTADOS P/ PROG. DA	20.000,00	20.000,00		
<b>Sub Total</b>		<b>6.507.380,00</b>	<b>6.507.380,00</b>	<b>0,00</b>	<b>0,00</b>
<b>TOTAL</b>		<b>14.941.280,00</b>	<b>8.615.855,00</b>	<b>1.265.085,00</b>	<b>843.390,00</b>

**ANÁLISE DO ENSINO - DESPESA FIXADA**

Func Progra	Discriminação	Fixada	Fundamental	Infantil
<b>Tipo:</b>				
9510.00.00	DEDUÇÃO DO FUNDEB	1.506.180,00	1.506.180,00	0,00
<b>Sub-Total:</b>		<b>1.506.180,00</b>	<b>1.506.180,00</b>	<b>0,00</b>
<b>Tipo: EF</b>				
12.361.0030.1200.000	Construção, Ampl.e Recup.de Unidades Escolares	55.000,00	55.000,00	
12.361.0030.1206.000	Programa Municipal de Transporte Escolar	106.480,00	106.480,00	
12.361.0030.1209.000	Aquisição de Veículos	10.000,00	10.000,00	
12.361.0030.2202.000	Manutenção e Desenvolvimento do Ensino Fundamental	637.865,20	637.865,20	
12.361.0032.2240.000	Ações do programa Nac. de Alim. Escolar-PNAE	190.000,00	190.000,00	
12.361.0032.2241.000	Ações do programa Dinheiro Dir. na Escola-PDDE	18.000,00	18.000,00	
12.361.0032.2242.000	Ações do Programa Caminho da Escola	33.360,00	33.360,00	
12.361.0032.2243.000	Transferências para Manutenção do Ensino Regular	17.280,00	17.280,00	
12.361.0032.2244.000	Cursos de Capacit.para Profes.do Ensino Fundamental	19.240,00	19.240,00	
12.361.0032.2245.000	Inc.a Qual.dos Profes.em Nível Médio de Grad.e Pós-Graduação	11.880,00	11.880,00	
12.361.0032.2248.000	Ações do Programa PNATE	71.800,00	71.800,00	

**PREFEITURA MUNICIPAL DE BOA HORA**

Rua Pedro Coelho de Resende, 145 - Centro - CNPJ:01612568/0001-26

Orçamento Programa - Exercício de 2018

**ANÁLISE DE APLICAÇÃO NO ENSINO**

Quadro 16

Página 2

Lei: , Data:

Tipo: EF				
12.361.0032.2250.000	Ações do Programa Brasil Alfabetizado	14.500,00	14.500,00	
<b>Sub-Total:</b>		<b>1.185.405,20</b>	<b>1.185.405,20</b>	<b>0,00</b>
Tipo: EI				
12.365.0035.1260.000	Construção e Recup.de Creches e Unidades Pré-Escolares	10.000,00		10.000,00
12.365.0035.2260.000	Manutenção e Desenvolvimento do Ensino Infantil	116.640,00		116.640,00
<b>Sub-Total:</b>		<b>126.640,00</b>	<b>0,00</b>	<b>126.640,00</b>
Tipo: FM				
12.361.0030.2201.000	Remuneração do Magist.-Ensino Fundamental-60% FUNDEB	4.179.560,00	4.179.560,00	
12.365.0035.2262.000	Remun.do Magistério-Ensino Infantil-60% FUNDEB	353.360,00		353.360,00
12.366.0033.2257.000	PROEJA-Rem.do Magistério-60% FUNDEB	9.320,00	9.320,00	
12.367.0036.2272.000	Remun.do Magistério-Ensino Especial-60% FUNDEB	9.320,00	9.320,00	
<b>Sub-Total:</b>		<b>4.551.560,00</b>	<b>4.198.200,00</b>	<b>353.360,00</b>
Tipo: FO				
12.361.0030.1201.000	Constr.ampl.e recup.de unidades escolares-40% FUNDEB	100.000,00	100.000,00	
12.361.0030.2203.000	Manut.e desenv.do ensino fundamental-40% FUNDEB	1.304.880,00	1.304.880,00	
12.365.0035.2263.000	Manut.e Desenvolvimento do Ensino Infantil-40% FUNDEB	19.800,00		19.800,00
12.366.0033.2258.000	PROEJA-Manut.e Desenvolvimento do Ensino-40% FUNDEB	24.760,00	24.760,00	
<b>Sub-Total:</b>		<b>1.449.440,00</b>	<b>1.429.640,00</b>	<b>19.800,00</b>
<b>TOTAL</b>		<b>8.819.225,20</b>	<b>8.319.425,20</b>	<b>499.800,00</b>
Recursos de Auxílios, Subvenc e Contrib.		-6.507.380,00	-6.507.380,00	0,00
<b>Total Liquido</b>		<b>2.311.845,20</b>	<b>1.812.045,20</b>	<b>499.800,00</b>
Percentual Aplicado		27,41	78,38	21,62

**ANÁLISE DO ENSINO - RETENÇÃO DO FUNDEB**

Cod Receita	Discriminação	Previsão	%	Valor
1718.01.2.1.00	COTA-PARTE DO FPM - COTA MENSAL - PRINCIPAL	6.980.500,00	20,00	1.396.100,00
1718.01.5.1.00	COTA-PARTE DO ITR - PRINCIPAL	3.240,00	20,00	648,00
1718.06.1.1.00	TRANSFERÊNCIA FINAN.ICMS-DESONERAÇÃO-L.C. Nº 87/96-PRINCIPAL	1.080,00	20,00	216,00
1728.01.1.1.00	COTA-PARTE DO ICMS - PRINCIPAL	510.000,00	20,00	102.000,00
1728.01.2.1.00	COTA-PARTE DO IPVA - PRINCIPAL	35.000,00	20,00	7.000,00
1728.01.3.1.00	COTA-PARTE DO IPI - MUNICÍPIOS - PRINCIPAL	1.080,00	20,00	216,00
<b>TOTAL</b>				<b>1.506.180,00</b>

**ANÁLISE DO FUNDEB**

Cod Receita	Discriminação	Previsão
1321.00.1.1.01	REMUNERAÇÃO DE DEPÓSITOS BANCÁRIOS - FUNDEB	7.000,00
1758.01.1.1.00	TRANSFERÊNCIAS DE RECURSOS DO FUNDEB - PRINCIPAL	4.696.000,00
1758.01.2.1.00	TRANSFERÊNCIAS DE REC. -COMPLEMENTAÇÃO DO FUNDEB - PRINCIPAL	1.298.000,00
<b>TOTAL</b>		<b>6.001.000,00</b>



**PREFEITURA MUNICIPAL DE BOA HORA**

Rua Pedro Coelho de Resende, 145 - Centro - CNPJ:01612568/0001-26

Orçamento Programa - Exercício de 2018

**ANÁLISE DE APLICAÇÃO NO ENSINO**

Quadro 16

Página 3

Lei: , Data:

DESPESA COM MAGISTÉRIO (FM)

Cod Despesa	Discriminação	Previsão
12.361.0030.2201.0000	Remuneração do Magist.-Ensino Fundamental-60% FUNDEB	4.179.560,00
12.365.0035.2262.0000	Remun.do Magistério-Ensino Infantil-60% FUNDEB	353.360,00
12.366.0033.2257.0000	PROEJA-Rem.do Magistério-60% FUNDEB	9.320,00
12.367.0036.2272.0000	Remun.do Magistério-Ensino Especial-60% FUNDEB	9.320,00
<b>TOTAL</b>		<b>4.551.560,00</b>

Percentual Previsto (Mínimo 60%)

75,85

*Francieudo do Nascimento Carvalho*

FRANCIEUDO NASCIMENTO CARVALHO  
PREFEITO MUNICIPAL  
490.140.563-20

*Gefesony Rodrigues Prudencio*

GEFESONY RODRIGUES PRUDENCIO  
SECRETARIA DE FINANÇAS  
821.913.363-53

*[Assinatura]*  
CONPLAN CONTABILIDADE  
CONTADOR  
726.743.503-34

**PREFEITURA MUNICIPAL DE BOA HORA**

Rua Pedro Coelho de Resende, 145 - Centro - CNPJ:01612568/0001-26

Orçamento Programa - Exercício de 2018

**ANÁLISE DA SAÚDE**

Quadro 17

Página 1

Lei: , Data:

**ANÁLISE DA SAÚDE - RECEITA PREVISTA**

Cod Receita	Discriminação	Total Orçado	Aplicações	
			Obrigatórias	15%
<b>RECEITA DE IMPOSTOS</b>				
1113.03.1.1.00	IRRF - TRABALHO - PRINCIPAL	140.000,00	21.000,00	
1118.01.1.1.00	IPTU - PRINCIPAL	5.000,00	750,00	
1118.01.4.1.00	ITBI - PRINCIPAL	10.000,00	1.500,00	
1118.02.3.1.00	ISS - PRINCIPAL	170.000,00	25.500,00	
<b>TRANSFERENCIAS DA UNIÃO</b>				
1718.01.2.1.00	COTA-PARTE DO FPM - COTA MENSAL - PRINCIPAL	6.980.500,00	1.047.075,00	
1718.01.5.1.00	COTA-PARTE DO ITR - PRINCIPAL	3.240,00	486,00	
1718.06.1.1.00	TRANSFERÊNCIA FINAN.ICMS-DESONERAÇÃO-L.C. Nº 87/96	1.080,00	162,00	
<b>TRANSFERENCIAS DO ESTADO</b>				
1728.01.1.1.00	COTA-PARTE DO ICMS - PRINCIPAL	510.000,00	76.500,00	
1728.01.2.1.00	COTA-PARTE DO IPVA - PRINCIPAL	35.000,00	5.250,00	
1728.01.3.1.00	COTA-PARTE DO IPI - MUNICÍPIOS - PRINCIPAL	1.080,00	162,00	
Sub Total - Aplicações Mínimas Obrigatórias 15%		7.855.900,00	1.178.385,00	
<b>OUTRAS RECEITAS (100%)</b>				
1321.00.1.1.02	REMUNERAÇÃO DE DEPÓSITOS BANCÁRIOS - FNS	9.000,00	9.000,00	
1718.03.1.1.01	PISO DE ATENÇÃO BÁSICA - PAB	216.000,00	216.000,00	
1718.03.1.1.02	PROGRAMA SAÚDE DA FAMÍLIA - PSF	350.000,00	350.000,00	
1718.03.1.1.03	PROGRAMA SAÚDE BUCAL - PSB	168.000,00	168.000,00	
1718.03.1.1.04	PROGRAMA DE AGENTES COMUNITÁRIOS DE SAÚDE	204.000,00	204.000,00	
1718.03.1.1.05	TRANSFERÊNCIAS DE ASSISTÊNCIA FARMACÊUTICA	48.000,00	48.000,00	
1718.03.1.1.06	NUCLEO DE APOIO A SAÚDE DA FAMÍLIA - NASF	192.000,00	192.000,00	
1718.03.1.1.07	TRANSFERÊNCIA PROGRAMA VIGILANCIA SANITÁRIA	59.000,00	59.000,00	
1718.03.1.1.08	PROGRAMA MELHORIA DO ACESSO E DA QUALIDADE	192.000,00	192.000,00	
1718.03.1.1.09	TRANSFERÊNCIA DE RECURSOS DO SAMU	21.600,00	21.600,00	
1718.03.1.1.99	OUTRAS TRANSFERÊNCIAS DE RECURSOS - SUS	80.000,00	80.000,00	
1718.10.1.1.00	TRANSFERÊNCIAS DE CONVÊNIO DA UNIÃO PARA S	20.000,00	20.000,00	
1728.03.1.1.01	TRANSF.REC.ESTADO P/ PROG.SAÚDE- CO-FINANCIAI	121.000,00	121.000,00	
1728.03.1.1.02	TRANSF.REC.ESTADO P/ PROG.SAÚDE- PROTESE DEI	112.500,00	112.500,00	
2418.10.1.1.00	TRANSFERÊNCIAS DE CONVÊNIO DA UNIÃO PARA O S	20.000,00	20.000,00	
2428.10.1.1.00	TRANSFERÊNCIAS DE CONVÊNIO DOS ESTADOS P/	15.000,00	15.000,00	
2428.10.5.1.00	TRANSF. CONV. DOS ESTADOS P/ PROG. DE SAN. BÁS	15.000,00	15.000,00	
Sub Total		1.843.100,00	1.843.100,00	
TOTAL		9.719.000,00	3.041.485,00	

**ANÁLISE DA SAÚDE - DESPESA FIXADA**

Func. Programatica	Discriminação	Fixado à Aplicar
10.301.0020.1160.0000	Construção, Ampl.e Recup.de Unidades de Saúde	173.320,00
10.301.0020.1166.0000	Aquisição de Ambulância	70.200,00
10.301.0020.1170.0000	Aquisição de Veículos	44.980,00
10.301.0020.2160.0000	Manutenção dos Serviços Municipais de Saúde	1.552.940,00
10.301.0020.2162.0000	Manutenção de Veículos da Saúde	198.320,00
10.301.0025.2182.0000	Ações de Vigilância Sanitária	26.320,00

**PREFEITURA MUNICIPAL DE BOA HORA**

Rua Pedro Coelho de Resende, 145 - Centro - CNPJ:01612568/0001-26

Orçamento Programa - Exercício de 2018

**ANÁLISE DA SAÚDE**

Quadro 17

Página 2

Lei: , Data:

10.301.0025.2183.0000	Ações de Vigilância Epidemiológica e Ambiental	52.320,00
10.301.0025.2184.0000	Ações de Assistência Farmacêutica Básica	56.240,00
10.301.0025.2185.0000	Ações do Progr.de Ag.Comunitários de Saúde	199.400,00
10.301.0025.2186.0000	Ações do Programa de Saúde da Família-ESF	381.400,00
10.301.0025.2187.0000	Ações do Prog.de Comb.as Carências Nutricionais	2.280,00
10.301.0025.2188.0000	Ações do Programa de Incentivo à Saúde Bucal	156.440,00
10.301.0025.2191.0000	Núcleo de Assist. da Saúde da Família-NASF	150.160,00
10.301.0025.2193.0000	Programa de Capacitação de Recursos Humanos	30.160,00
10.301.0025.2194.0000	Manutenção das Ações do Programa SAMU	6.600,00
10.301.0025.2195.0000	Manutenção das Ações do Programa PMAQ	103.600,00
<b>Total Despesa Fixada à Aplicar</b>		<b>3.204.680,00</b>

**DEDUÇÕES**

(-) Despesa com Inativos e Pensionistas.	0,00
(-) Recursos de Auxílios, Subvenc e Contrib.	1.863.100,00
(+) Total Líquido	1.341.580,00

Percentual Fixado à Aplicar

17,08%

*Francieudo do Nascimento Carvalho*

FRANCIEUDO NASCIMENTO CARVALHO  
PREFEITO MUNICIPAL  
490.140.563-20

*Gefesony Rodrigues Prudencio*

GEFESONY RODRIGUES PRUDENCIO  
SECRETARIA DE FINANÇAS  
821.913.363-53

*[Assinatura]*  
CONPLAN CONTABILIDADE  
CONTADOR  
726.743.503-34

**PREFEITURA MUNICIPAL DE BOA HORA**

Rua Pedro Coelho de Resende, 145 - Centro - CNPJ:01612568/0001-26

Orçamento Programa - Exercício de 2018

**RECEITA/DESPESA POR FONTE DE RECURSO**

Quadro 19

Página 1

LeiData

Cod.	Descrição	RECEITA PREVISTA	DESPESA PREVISTA
<b>001</b>	<b>Recursos Ordinários</b>	<b>7.069.700,00</b>	<b>7.069.700,00</b>
00	Recursos Ordinários	7.069.700,00	7.069.700,00
<b>110</b>	<b>Transferências do FUNDEB - Controle Unificado</b>	<b>6.001.000,00</b>	<b>6.001.000,00</b>
01	Recursos Vinculados a Educação	6.001.000,00	6.001.000,00
<b>115</b>	<b>Transferência do Salário-Educação</b>	<b>210.000,00</b>	<b>210.000,00</b>
01	Recursos Vinculados a Educação	210.000,00	210.000,00
<b>116</b>	<b>Transferências de Recursos do FNDE Referentes ao PDDE (Programa Dinhe</b>	<b>18.000,00</b>	<b>18.000,00</b>
01	Recursos Vinculados a Educação	18.000,00	18.000,00
<b>117</b>	<b>Transferências de Recursos do FNDE Referentes ao PNAE (Programa Nacio</b>	<b>190.000,00</b>	<b>190.000,00</b>
01	Recursos Vinculados a Educação	190.000,00	190.000,00
<b>118</b>	<b>Transferências de Recursos do FNDE Referentes ao PNATE(Programa Nacio</b>	<b>71.800,00</b>	<b>71.800,00</b>
01	Recursos Vinculados a Educação	71.800,00	71.800,00
<b>119</b>	<b>Outras Transferências de Recursos do FNDE</b>	<b>164.500,00</b>	<b>164.500,00</b>
01	Recursos Vinculados a Educação	164.500,00	164.500,00
<b>120</b>	<b>Transferências de Convênios – Educação</b>	<b>55.000,00</b>	<b>55.000,00</b>
01	Recursos Vinculados a Educação	55.000,00	55.000,00
<b>190</b>	<b>Outros Recursos Destinados à Educação</b>	<b>13.661.061,59</b>	<b>13.661.061,59</b>
01	Recursos Vinculados a Educação	13.661.061,59	13.661.061,59
<b>210</b>	<b>Transferências de Recursos do SUS</b>	<b>1.647.420,00</b>	<b>1.647.420,00</b>
02	Recursos Vinculados a Saude	1.647.420,00	1.647.420,00
<b>220</b>	<b>Transferências de Convênios – Saúde</b>	<b>55.000,00</b>	<b>55.000,00</b>
02	Recursos Vinculados a Saude	55.000,00	55.000,00
<b>290</b>	<b>Outros Recursos Destinados à Saúde</b>	<b>233.500,00</b>	<b>233.500,00</b>
02	Recursos Vinculados a Saude	233.500,00	233.500,00
<b>311</b>	<b>Transferência de Recursos do Fundo Nacional de Assistência Social – FN</b>	<b>406.000,00</b>	<b>406.000,00</b>
04	Recursos Vinculados a Assistencia Social	406.000,00	406.000,00
<b>940</b>	<b>Outras vinculações de transferências</b>	<b>75.000,00</b>	<b>75.000,00</b>
05	Outras Destinações de Recursos	75.000,00	75.000,00
<b>950</b>	<b>Outras vinculações de taxas e contribuições</b>	<b>122.018,41</b>	<b>122.018,41</b>
05	Outras Destinações de Recursos	122.018,41	122.018,41
<b>TOTAL</b>		<b>29.980.000,00</b>	<b>29.980.000,00</b>

**PREFEITURA MUNICIPAL DE BOA HORA**

Rua Pedro Coelho de Resende, 145 - Centro - CNPJ:01612568/0001-26

Orçamento Programa - Exercício de 2018

RECEITA CORRENTE LIQUIDA - LC 101, ART. 2, Inciso IV

Quadro 20

Página 1

Lei: , Data:

Código	Especificação	Previsão
1000.00.0.0.0	RECEITAS CORRENTES	
1100.00.0.0.0	IMPOSTOS, TAXAS E CONTRIBUIÇÕES DE MELHORIA	335.000,00
1200.00.0.0.0	CONTRIBUIÇÕES	87.018,41
1300.00.0.0.0	RECEITA PATRIMONIAL	45.860,00
1600.00.0.0.0	RECEITA DE SERVIÇOS	2.160,00
1700.00.0.0.0	TRANSFERÊNCIAS CORRENTES	17.133.180,00
1900.00.0.0.0	OUTRAS RECEITAS CORRENTES	13.660.061,59
9500.00.0.0.0	(R) DEDUÇÕES DO FUNDEB	-1.506.180,00
	<b>TOTAL</b>	<b>29.757.100,00</b>

**Percentual de Gastos com Pessoal**

**Legislativo**

Despesa com Pessoal 368.405,20

**Deduções**

Categoria	Tipo	Valor	Descrição da Dedução
3.1.90.92.00	NV	1.080,00	DESPESAS DE EXERCÍCIOS ANTERIORES
Total Deduções		1.080,00	
Despesa Líquida:		367.325,20	
Percentual Aplicado:		1,23 %	

**Executivo**

Despesa com Pessoal 13.107.636,95

**Deduções**

Categoria	Tipo	Valor	Descrição da Dedução
3.1.90.91.00	EF	5.400,00	SENTENÇAS JUDICIAIS
3.1.90.91.00	FM	5.400,00	SENTENÇAS JUDICIAIS
3.1.90.91.00	NV	57.560,00	SENTENÇAS JUDICIAIS
3.1.90.91.00	SD	2.160,00	SENTENÇAS JUDICIAIS
3.1.90.92.00	FM	4.160,00	DESPESAS DE EXERCÍCIOS ANTERIORES
3.1.90.92.00	FO	3.160,00	DESPESAS DE EXERCÍCIOS ANTERIORES
3.1.90.92.00	NV	167.320,00	DESPESAS DE EXERCÍCIOS ANTERIORES
3.1.90.92.00	SD	58.000,00	DESPESAS DE EXERCÍCIOS ANTERIORES
3.1.90.94.00	NV	2.160,00	INDENIZAÇÕES E RESTITUIÇÕES TRABALHISTAS
Total Deduções		305.320,00	
Despesa Líquida:		12.802.316,95	
Percentual Aplicado:		43,02 %	



**PREFEITURA MUNICIPAL DE BOA HORA**

Rua Pedro Coelho de Resende, 145 - Centro - CNPJ:01612568/0001-26

Orçamento Programa - Exercício de 2018

RECEITA CORRENTE LIQUIDA - LC 101, ART. 2, Inciso IV

Quadro 20

Página 2

Lei: , Data:

Código	Especificação	Previsão
<i>Francieudo do Nascimento Carvalho</i>	<i>Geersony Rodrigues Prudencio</i>	<i>[Assinatura]</i>
FRANCIEUDO NASCIMENTO CARVALHO PREFEITO MUNICIPAL 490.140.563-20	GEFESONY RODRIGUES PRUDENCIO SECRETARIA DE FINANÇAS 821.913.363-53	CONPLAN CONTABILIDADE CONTADOR 726.743.503-34

**PREFEITURA MUNICIPAL DE BOA HORA**

Rua Pedro Coelho de Resende, 145 - Centro - CNPJ:01612568/0001-26

Orçamento Programa - Exercício de 2018

**QUADRO AUXILIAR DE DETALHAMENTO DA DESPESA**

Página 1

Lei: , Data:

PODER	01	PODER LEGISLATIVO
ORGÃO	01	CÂMARA MUNICIPAL
UNIDADE	00	CÂMARA MUNICIPAL

Aplicacao Programada	Proj/Ativ	Finalidade	Categoria	Detalhada	TotalGrupo	Total Categ.	Total Func.
		F.R. - C.A.					
Reforma ou ampliação do Prédio da Câmara	01.031.0001.1001.0000						23.760,00
4 DESPESAS DE CAPIT						23.760,00	
4 INVESTIMENTOS					23.760,00		
OBRAS E INSTALAÇÕES			4.4.90.51.00	17.280,00			
EQUIPAMENTOS E MATERIAL PERMANENTE			4.4.90.52.00	6.480,00			
Manutenção e Funcionamento da Câmara Municipal	01.031.0001.2001.0000						588.240,00
3 DESPESAS CORREN'						556.885,20	
1 PESSOAL E ENCARGOS SOCIAIS					368.405,20		
VENCIMENTOS E VANTAGENS FIXAS - PESSOAL CIVIL			3.1.90.11.00	303.925,20			
OBRIGAÇÕES PATRONAIS			3.1.90.13.00	62.320,00			
OUTRAS DESPESAS VARIÁVEIS - PESSOAL CIVIL			3.1.90.16.00	1.080,00			
DESPESAS DE EXERCÍCIOS ANTERIORES			3.1.90.92.00	1.080,00			
2 JUROS E ENCARGOS DA DÍVIDA						1.080,00	
JUROS SOBRE A DÍVIDA POR CONTRATO			3.2.90.21.00	1.080,00			
3 OUTRAS DESPESAS CORRENTES						187.400,00	
DIÁRIAS - CIVIL			3.3.90.14.00	6.480,00			
MATERIAL DE CONSUMO			3.3.90.30.00	26.200,00			
PASSAGENS E DESPESAS COM LOCOMOÇÃO			3.3.90.33.00	1.080,00			
SERVIÇOS DE CONSULTORIA			3.3.90.35.00	43.200,00			
OUTROS SERVIÇOS DE TERCEIROS - PESSOA FÍSICA			3.3.90.36.00	54.000,00			
OUTROS SERVIÇOS DE TERCEIROS - PESSOA JURÍDICA			3.3.90.39.00	48.200,00			
CONTRIBUIÇÕES			3.3.90.41.00	8.240,00			
4 DESPESAS DE CAPIT						31.354,80	
4 INVESTIMENTOS					30.274,80		
EQUIPAMENTOS E MATERIAL PERMANENTE			4.4.90.52.00	30.274,80			
6 AMORTIZAÇÃO DA DÍVIDA						1.080,00	
PRINCIPAL DA DÍVIDA CONTRATUAL RESGATADO			4.6.90.71.00	1.080,00			
<b>TOTAL</b>							<b>612.000,00</b>

**PREFEITURA MUNICIPAL DE BOA HORA**

Rua Pedro Coelho de Resende, 145 - Centro - CNPJ:01612568/0001-26

Orçamento Programa - Exercício de 2018

Página 2

**QUADRO AUXILIAR DE DETALHAMENTO DA DESPESA**

Lei: , Data:

PODER	02	PODER EXECUTIVO
ORGÃO	01	GABINETE DO PREFEITO
UNIDADE	00	GABINETE DO PREFEITO

Aplicacao Programada	Proj/Ativ	Finalidade	Categoria	Detalhada	TotalGrupo	Total Categ.	Total Func.
		F.R. - C.A.					
Aquisição de Veículos	04.122.0005.1049.0000						16.274,80
4	DESPEAS DE CAPIT					16.274,80	
4	INVESTIMENTOS				16.274,80		
	EQUIPAMENTOS E MATERIAL PERMANENTE		4.4.90.52.00	6.274,80			
	EQUIPAMENTOS E MATERIAL PERMANENTE		4.4.90.52.00	10.000,00			
Manutenção do Gabinete do Prefeito	04.122.0005.2041.0000						197.280,00
3	DESPEAS CORREN'					197.280,00	
1	PESSOAL E ENCARGOS SOCIAIS				154.720,00		
	VENCIMENTOS E VANTAGENS FIXAS - PESSOAL CIVIL		3.1.90.11.00	125.000,00			
	OBRIGAÇÕES PATRONAIS		3.1.90.13.00	20.000,00			
	OUTRAS DESPEAS VARIÁVEIS - PESSOAL CIVIL		3.1.90.16.00	1.080,00			
	SENTENÇAS JUDICIAIS		3.1.90.91.00	5.400,00			
	DESPEAS DE EXERCÍCIOS ANTERIORES		3.1.90.92.00	2.160,00			
	INDENIZAÇÕES E RESTITUIÇÕES TRABALHISTAS		3.1.90.94.00	1.080,00			
3	OUTRAS DESPEAS CORRENTES				42.560,00		
	DIÁRIAS - CIVIL		3.3.90.14.00	20.000,00			
	MATERIAL DE CONSUMO		3.3.90.30.00	2.160,00			
	OUTROS SERVIÇOS DE TERCEIROS - PESSOA FÍSICA		3.3.90.36.00	5.400,00			
	OUTROS SERVIÇOS DE TERCEIROS - PESSOA JURÍDICA		3.3.90.39.00	15.000,00			
Manutenção de Veículos do Gabinete	04.122.0005.2043.0000						43.200,00
3	DESPEAS CORREN'					43.200,00	
3	OUTRAS DESPEAS CORRENTES				43.200,00		
	MATERIAL DE CONSUMO		3.3.90.30.00	1.080,00			
	OUTROS SERVIÇOS DE TERCEIROS - PESSOA FÍSICA		3.3.90.36.00	1.080,00			
	OUTROS SERVIÇOS DE TERCEIROS - PESSOA JURÍDICA		3.3.90.39.00	41.040,00			
Manutenção da Procuradoria do Município	04.122.0005.2044.0000						37.800,00
3	DESPEAS CORREN'					37.800,00	
1	PESSOAL E ENCARGOS SOCIAIS				31.320,00		
	VENCIMENTOS E VANTAGENS FIXAS - PESSOAL CIVIL		3.1.90.11.00	23.760,00			
	OBRIGAÇÕES PATRONAIS		3.1.90.13.00	6.480,00			
	OUTRAS DESPEAS VARIÁVEIS - PESSOAL CIVIL		3.1.90.16.00	1.080,00			
3	OUTRAS DESPEAS CORRENTES				6.480,00		
	DIÁRIAS - CIVIL		3.3.90.14.00	1.080,00			
	MATERIAL DE CONSUMO		3.3.90.30.00	1.080,00			
	OUTROS SERVIÇOS DE TERCEIROS - PESSOA FÍSICA		3.3.90.36.00	1.080,00			
	OUTROS SERVIÇOS DE TERCEIROS - PESSOA JURÍDICA		3.3.90.39.00	3.240,00			
Manutenção da Assessoria Jurídica	04.122.0005.2047.0000						145.800,00
3	DESPEAS CORREN'					145.800,00	
3	OUTRAS DESPEAS CORRENTES				145.800,00		
	OUTROS SERVIÇOS DE TERCEIROS - PESSOA FÍSICA		3.3.90.36.00	5.400,00			
	OUTROS SERVIÇOS DE TERCEIROS - PESSOA JURÍDICA		3.3.90.39.00	140.400,00			
Manutenção da Junta do Serviço Militar	04.122.0005.2048.0000						48.600,00
3	DESPEAS CORREN'					47.520,00	
1	PESSOAL E ENCARGOS SOCIAIS				42.120,00		
	VENCIMENTOS E VANTAGENS FIXAS - PESSOAL CIVIL		3.1.90.11.00	33.480,00			
	OBRIGAÇÕES PATRONAIS		3.1.90.13.00	8.640,00			
3	OUTRAS DESPEAS CORRENTES				5.400,00		
	DIÁRIAS - CIVIL		3.3.90.14.00	1.080,00			
	MATERIAL DE CONSUMO		3.3.90.30.00	1.080,00			
	OUTROS SERVIÇOS DE TERCEIROS - PESSOA FÍSICA		3.3.90.36.00	2.160,00			
	OUTROS SERVIÇOS DE TERCEIROS - PESSOA JURÍDICA		3.3.90.39.00	1.080,00			

**PREFEITURA MUNICIPAL DE BOA HORA**

Rua Pedro Coelho de Resende, 145 - Centro - CNPJ:01612568/0001-26

Orçamento Programa - Exercício de 2018

Página 3

**QUADRO AUXILIAR DE DETALHAMENTO DA DESPESA**

Lei: , Data:

Aplicação Programada	Proj/Ativ	Finalidade F.R. - C.A.	Categoria	Detalhada	TotalGrupo	Total Categ.	Total Func.
PODER	02	PODER EXECUTIVO					
ORGÃO	01	GABINETE DO PREFEITO					
UNIDADE	00	GABINETE DO PREFEITO					
Manutenção da Junta do Serviço Militar	04.122.0005.2048.0000						48.600,00
4 DESPESAS DE CAPIT						1.080,00	
4 INVESTIMENTOS					1.080,00		
EQUIPAMENTOS E MATERIAL PERMANENTE			4.4.90.52.00	1.080,00			
Serviços Postais Convencionais	24.721.0067.2591.0000						10.800,00
3 DESPESAS CORREN						10.800,00	
3 OUTRAS DESPESAS CORRENTES					10.800,00		
MATERIAL DE CONSUMO			3.3.90.30.00	1.080,00			
OUTROS SERVIÇOS DE TERCEIROS - PESSOA FÍSICA			3.3.90.36.00	1.080,00			
OUTROS SERVIÇOS DE TERCEIROS - PESSOA JURÍDICA			3.3.90.39.00	8.640,00			
Manutenção dos Serv.de Trans.de Sinal de TV	24.722.0068.2592.0000						10.000,00
3 DESPESAS CORREN						10.000,00	
3 OUTRAS DESPESAS CORRENTES					10.000,00		
OUTROS SERVIÇOS DE TERCEIROS - PESSOA JURÍDICA			3.3.90.39.00	10.000,00			
Propaganda e Publicidade	24.722.0068.2593.0000						6.000,00
3 DESPESAS CORREN						6.000,00	
3 OUTRAS DESPESAS CORRENTES					6.000,00		
OUTROS SERVIÇOS DE TERCEIROS - PESSOA FÍSICA			3.3.90.36.00	1.000,00			
OUTROS SERVIÇOS DE TERCEIROS - PESSOA JURÍDICA			3.3.90.39.00	5.000,00			
<b>TOTAL</b>							<b>515.754,80</b>

**PREFEITURA MUNICIPAL DE BOA HORA**

Rua Pedro Coelho de Resende, 145 - Centro - CNPJ:01612568/0001-26

Orçamento Programa - Exercício de 2018

Página 4

**QUADRO AUXILIAR DE DETALHAMENTO DA DESPESA**

Lei: , Data:

PODER	02	PODER EXECUTIVO
ORGÃO	02	SECRETARIA MUNICIPAL DE ADMINISTRAÇÃO
UNIDADE	00	SECRETARIA MUNICIPAL DE ADMINISTRAÇÃO

Aplicacao Programada	Proj/Ativ	Finalidade	Categoria	Detalhada	TotalGrupo	Total Categ.	Total Func.
		F.R. - C.A.					
Aquisição de Imóveis	04.122.0005.1041.0000						17.280,00
4	DESPEAS DE CAPIT					17.280,00	
4	INVESTIMENTOS				17.280,00		
	AQUISIÇÃO DE IMÓVEIS		4.4.90.61.00	17.280,00			
Manutenção dos Serviços de Administração Geral	04.122.0005.2040.0000						1.798.320,00
3	DESPEAS CORREN'					1.768.320,00	
1	PESSOAL E ENCARGOS SOCIAIS				951.080,00		
	CONTRATAÇÃO POR TEMPO DETERMINADO		3.1.90.04.00	10.000,00			
	VENCIMENTOS E VANTAGENS FIXAS - PESSOAL CIVIL		3.1.90.11.00	600.000,00			
	OBRIGAÇÕES PATRONAIS		3.1.90.13.00	270.000,00			
	SENTENÇAS JUDICIAIS		3.1.90.91.00	50.000,00			
	DESPEAS DE EXERCÍCIOS ANTERIORES		3.1.90.92.00	20.000,00			
	INDENIZAÇÕES E RESTITUIÇÕES TRABALHISTAS		3.1.90.94.00	1.080,00			
2	JUROS E ENCARGOS DA DÍVIDA				1.080,00		
	JUROS SOBRE A DÍVIDA POR CONTRATO		3.2.90.21.00	1.080,00			
3	OUTRAS DESPEAS CORRENTES				816.160,00		
	SUBVENÇÕES SOCIAIS		3.3.50.43.00	1.080,00			
	DIÁRIAS - CIVIL		3.3.90.14.00	15.000,00			
	MATERIAL DE CONSUMO		3.3.90.30.00	262.000,00			
	OUTROS SERVIÇOS DE TERCEIROS - PESSOA FÍSICA		3.3.90.36.00	90.000,00			
	OUTROS SERVIÇOS DE TERCEIROS - PESSOA JURÍDICA		3.3.90.39.00	300.000,00			
	CONTRIBUIÇÕES		3.3.90.41.00	1.080,00			
	OBRIGAÇÕES TRIBUTÁRIAS E CONTRIBUTIVAS		3.3.90.47.00	122.000,00			
	DESPEAS DE EXERCÍCIOS ANTERIORES		3.3.90.92.00	25.000,00			
4	DESPEAS DE CAPIT					30.000,00	
4	INVESTIMENTOS				30.000,00		
	EQUIPAMENTOS E MATERIAL PERMANENTE		4.4.90.52.00	30.000,00			
Manutenção do Serviço de Contabilidade	04.122.0005.2049.0000						58.320,00
3	DESPEAS CORREN'					58.320,00	
3	OUTRAS DESPEAS CORRENTES				58.320,00		
	MATERIAL DE CONSUMO		3.3.90.30.00	1.080,00			
	OUTROS SERVIÇOS DE TERCEIROS - PESSOA FÍSICA		3.3.90.36.00	1.080,00			
	OUTROS SERVIÇOS DE TERCEIROS - PESSOA JURÍDICA		3.3.90.39.00	56.160,00			
Manut. de Ações para Realiz. de Concurso Público	04.122.0005.2050.0000						17.280,00
3	DESPEAS CORREN'					17.280,00	
3	OUTRAS DESPEAS CORRENTES				17.280,00		
	MATERIAL DE CONSUMO		3.3.90.30.00	1.080,00			
	OUTROS SERVIÇOS DE TERCEIROS - PESSOA FÍSICA		3.3.90.36.00	2.160,00			
	OUTROS SERVIÇOS DE TERCEIROS - PESSOA JURÍDICA		3.3.90.39.00	14.040,00			
Implantação e Manutenção da Defesa Civil	06.182.0011.2101.0000						17.280,00
3	DESPEAS CORREN'					15.120,00	
3	OUTRAS DESPEAS CORRENTES				15.120,00		
	MATERIAL DE CONSUMO		3.3.90.30.00	5.400,00			
	OUTROS SERVIÇOS DE TERCEIROS - PESSOA FÍSICA		3.3.90.36.00	7.560,00			
	OUTROS SERVIÇOS DE TERCEIROS - PESSOA JURÍDICA		3.3.90.39.00	2.160,00			
4	DESPEAS DE CAPIT					2.160,00	
4	INVESTIMENTOS				2.160,00		
	EQUIPAMENTOS E MATERIAL PERMANENTE		4.4.90.52.00	2.160,00			
Const.e Rec.de Calçamentos e Outros Pav.em Lograd.Públicos	15.451.0040.1320.0000						130.000,00
3	DESPEAS CORREN'					60.000,00	

## PREFEITURA MUNICIPAL DE BOA HORA

Rua Pedro Coelho de Resende, 145 - Centro - CNPJ:01612568/0001-26

Orçamento Programa - Exercício de 2018

Página 5

## QUADRO AUXILIAR DE DETALHAMENTO DA DESPESA

Lei: , Data:

PODER	02	PODER EXECUTIVO
ORGÃO	02	SECRETARIA MUNICIPAL DE ADMINISTRAÇÃO
UNIDADE	00	SECRETARIA MUNICIPAL DE ADMINISTRAÇÃO

Aplicacao Programada	Proj/Ativ	Finalidade	Categoria	Detalhada	TotalGrupo	Total Categ.	Total Func.
F.R. - C.A.							
Const.e Rec.de Calçamentos e Outros Pav.em Lograd.Públicos	15.451.0040.1320.0000						130.000,00
3	DESPEAS CORREN'					60.000,00	
3	OUTRAS DESPEAS CORRENTES				60.000,00		
	OUTROS SERVIÇOS DE TERCEIROS - PESSOA FÍSICA		3.3.90.36.00	20.000,00			
	OUTROS SERVIÇOS DE TERCEIROS - PESSOA JURÍDICA		3.3.90.39.00	40.000,00			
4	DESPEAS DE CAPIT					70.000,00	
4	INVESTIMENTOS				70.000,00		
	OBRAS E INSTALAÇÕES		4.4.90.51.00	70.000,00			
Construção e Recuperação de Praças e Jardins	15.451.0040.1322.0000						10.000,00
4	DESPEAS DE CAPIT					10.000,00	
4	INVESTIMENTOS				10.000,00		
	OBRAS E INSTALAÇÕES		4.4.90.51.00	10.000,00			
Manutenção dos Serviços de Utilidade Pública	15.451.0040.2320.0000						124.000,00
3	DESPEAS CORREN'					119.000,00	
1	PESSOAL E ENCARGOS SOCIAIS				15.120,00		
	VENCIMENTOS E VANTAGENS FIXAS - PESSOAL CIVIL		3.1.90.11.00	10.800,00			
	OBRIGAÇÕES PATRONAIS		3.1.90.13.00	2.160,00			
	OUTRAS DESPEAS VARIÁVEIS - PESSOAL CIVIL		3.1.90.16.00	1.080,00			
	DESPEAS DE EXERCÍCIOS ANTERIORES		3.1.90.92.00	1.080,00			
3	OUTRAS DESPEAS CORRENTES				103.880,00		
	DIÁRIAS - CIVIL		3.3.90.14.00	6.480,00			
	MATERIAL DE CONSUMO		3.3.90.30.00	20.000,00			
	SERVIÇOS DE CONSULTORIA		3.3.90.35.00	12.000,00			
	OUTROS SERVIÇOS DE TERCEIROS - PESSOA FÍSICA		3.3.90.36.00	40.000,00			
	OUTROS SERVIÇOS DE TERCEIROS - PESSOA JURÍDICA		3.3.90.39.00	20.000,00			
	DESPEAS DE EXERCÍCIOS ANTERIORES		3.3.90.92.00	5.400,00			
4	DESPEAS DE CAPIT					5.000,00	
4	INVESTIMENTOS				5.000,00		
	EQUIPAMENTOS E MATERIAL PERMANENTE		4.4.90.52.00	5.000,00			
Ampliação e Rest. do Cemitério Público	15.452.0043.1356.0000						17.280,00
4	DESPEAS DE CAPIT					17.280,00	
4	INVESTIMENTOS				17.280,00		
	OBRAS E INSTALAÇÕES		4.4.90.51.00	17.280,00			
Apoio às Ações de Melhoria de Habitações Populares	16.481.0047.2400.0000						24.000,00
3	DESPEAS CORREN'					14.000,00	
3	OUTRAS DESPEAS CORRENTES				14.000,00		
	OUTROS SERVIÇOS DE TERCEIROS - PESSOA FÍSICA		3.3.90.36.00	5.000,00			
	OUTROS SERVIÇOS DE TERCEIROS - PESSOA JURÍDICA		3.3.90.39.00	9.000,00			
4	DESPEAS DE CAPIT					10.000,00	
4	INVESTIMENTOS				10.000,00		
	OBRAS E INSTALAÇÕES		4.4.90.51.00	10.000,00			
Obras de Const., Compl. e Melhoria de Habit. Populares	16.482.0049.1410.0000						15.000,00
4	DESPEAS DE CAPIT					15.000,00	
4	INVESTIMENTOS				15.000,00		
	OBRAS E INSTALAÇÕES		4.4.90.51.00	15.000,00			
Manutenção do Departamento de Estradas e Rodagens	16.782.0070.2613.0000						12.080,00
3	DESPEAS CORREN'					12.080,00	

**PREFEITURA MUNICIPAL DE BOA HORA**

Rua Pedro Coelho de Resende, 145 - Centro - CNPJ:01612568/0001-26

Orçamento Programa - Exercício de 2018

Página 6

**QUADRO AUXILIAR DE DETALHAMENTO DA DESPESA**

Lei: , Data:

PODER	02	PODER EXECUTIVO
ORGÃO	02	SECRETARIA MUNICIPAL DE ADMINISTRAÇÃO
UNIDADE	00	SECRETARIA MUNICIPAL DE ADMINISTRAÇÃO

Aplicacao Programada	Proj/Ativ	Finalidade	Categoria	Detalhada	TotalGrupo	Total Categ.	Total Func.
F.R. - C.A.							
Manutenção do Departamento de Estradas e Rodagens	16.782.0070.2613.0000						12.080,00
3 DESPESAS CORREN						12.080,00	
3 OUTRAS DESPESAS CORRENTES					12.080,00		
MATERIAL DE CONSUMO			3.3.90.30.00	1.000,00			
OUTROS SERVIÇOS DE TERCEIROS - PESSOA FÍSICA			3.3.90.36.00	10.000,00			
OUTROS SERVIÇOS DE TERCEIROS - PESSOA JURÍDICA			3.3.90.39.00	1.080,00			
Construção e Rest. de Galerias e Esgotos	17.512.0051.1451.0000					50.000,00	98.600,00
3 DESPESAS CORREN						50.000,00	
3 OUTRAS DESPESAS CORRENTES					50.000,00		
OUTROS SERVIÇOS DE TERCEIROS - PESSOA FÍSICA			3.3.90.36.00	20.000,00			
OUTROS SERVIÇOS DE TERCEIROS - PESSOA JURÍDICA			3.3.90.39.00	30.000,00			
4 DESPESAS DE CAPIT						48.600,00	
4 INVESTIMENTOS					48.600,00		
OBRAS E INSTALAÇÕES			4.4.90.51.00	48.600,00			
Const. e Rest. de Bueiros e Passagens Molhadas	17.512.0051.1455.0000					37.800,00	37.800,00
4 DESPESAS DE CAPIT						37.800,00	
4 INVESTIMENTOS					37.800,00		
OBRAS E INSTALAÇÕES			4.4.90.51.00	37.800,00			
Aquisição de Caminhão Compactador de Lixo	17.512.0051.1456.0000					20.000,00	20.000,00
4 DESPESAS DE CAPIT						20.000,00	
4 INVESTIMENTOS					20.000,00		
EQUIPAMENTOS E MATERIAL PERMANENTE			4.4.90.52.00	20.000,00			
Plano Mun.de Gest.Integ.de Resíduos Sólidos-PMGIRS	17.512.0051.1458.0000					23.200,00	23.200,00
4 DESPESAS DE CAPIT						23.200,00	
4 INVESTIMENTOS					23.200,00		
OBRAS E INSTALAÇÕES			4.4.90.51.00	23.200,00			
Manutenção dos Serviços de Limpeza Pública	17.512.0051.2451.0000					125.400,00	165.400,00
3 DESPESAS CORREN						125.400,00	
3 OUTRAS DESPESAS CORRENTES					125.400,00		
MATERIAL DE CONSUMO			3.3.90.30.00	5.400,00			
OUTROS SERVIÇOS DE TERCEIROS - PESSOA FÍSICA			3.3.90.36.00	20.000,00			
OUTROS SERVIÇOS DE TERCEIROS - PESSOA JURÍDICA			3.3.90.39.00	100.000,00			
4 DESPESAS DE CAPIT						40.000,00	
4 INVESTIMENTOS					40.000,00		
EQUIPAMENTOS E MATERIAL PERMANENTE			4.4.90.52.00	40.000,00			
Constr., Ampl.e Ref.de Rede de Energia Elétrica	25.752.0065.1590.0000					55.000,00	69.338,41
3 DESPESAS CORREN						55.000,00	
3 OUTRAS DESPESAS CORRENTES					55.000,00		
OUTROS SERVIÇOS DE TERCEIROS - PESSOA FÍSICA			3.3.90.36.00	25.000,00			
OUTROS SERVIÇOS DE TERCEIROS - PESSOA JURÍDICA			3.3.90.39.00	30.000,00			
4 DESPESAS DE CAPIT						14.338,41	
4 INVESTIMENTOS					14.338,41		
OBRAS E INSTALAÇÕES			4.4.90.51.00	14.338,41			
Manutenção de Redes de Energia Elétrica	25.752.0065.2590.0000					51.600,00	52.680,00
3 DESPESAS CORREN						51.600,00	

**PREFEITURA MUNICIPAL DE BOA HORA**  
Rua Pedro Coelho de Resende, 145 - Centro - CNPJ:01612568/0001-26

Orçamento Programa - Exercício de 2018

Página 7

**QUADRO AUXILIAR DE DETALHAMENTO DA DESPESA**

Lei: , Data:

PODER	02	PODER EXECUTIVO					
ORGÃO	02	SECRETARIA MUNICIPAL DE ADMINISTRAÇÃO					
UNIDADE	00	SECRETARIA MUNICIPAL DE ADMINISTRAÇÃO					
Aplicacao Programada	Proj/Ativ	Finalidade	Categoria	Detalhada	TotalGrupo	Total Categ.	Total Func.
		F.R. - C.A.					
Manutenção de Redes de Energia Elétrica	25.752.0065.2590.0000						52.680,00
3	DESPESAS CORREN					51.600,00	
3	OUTRAS DESPESAS CORRENTES				51.600,00		
	MATERIAL DE CONSUMO		3.3.90.30.00	10.800,00			
	OUTROS SERVIÇOS DE TERCEIROS - PESSOA FÍSICA		3.3.90.36.00	10.800,00			
	OUTROS SERVIÇOS DE TERCEIROS - PESSOA JURÍDICA		3.3.90.39.00	30.000,00			
4	DESPESAS DE CAPIT					1.080,00	
4	INVESTIMENTOS				1.080,00		
	EQUIPAMENTOS E MATERIAL PERMANENTE		4.4.90.52.00	1.080,00			
Construção de Estradas Vicinais	26.782.0070.1613.0000					20.000,00	30.000,00
3	DESPESAS CORREN					20.000,00	
3	OUTRAS DESPESAS CORRENTES				20.000,00		
	OUTROS SERVIÇOS DE TERCEIROS - PESSOA FÍSICA		3.3.90.36.00	10.000,00			
	OUTROS SERVIÇOS DE TERCEIROS - PESSOA JURÍDICA		3.3.90.39.00	10.000,00			
4	DESPESAS DE CAPIT					10.000,00	
4	INVESTIMENTOS				10.000,00		
	OBRS E INSTALAÇÕES		4.4.90.51.00	10.000,00			
Manutenção de Veículos da Secretaria de Obras	26.782.0070.2612.0000					15.400,00	16.480,00
3	DESPESAS CORREN					15.400,00	
3	OUTRAS DESPESAS CORRENTES				15.400,00		
	MATERIAL DE CONSUMO		3.3.90.30.00	5.000,00			
	OUTROS SERVIÇOS DE TERCEIROS - PESSOA FÍSICA		3.3.90.36.00	5.400,00			
	OUTROS SERVIÇOS DE TERCEIROS - PESSOA JURÍDICA		3.3.90.39.00	5.000,00			
4	DESPESAS DE CAPIT					1.080,00	
4	INVESTIMENTOS				1.080,00		
	EQUIPAMENTOS E MATERIAL PERMANENTE		4.4.90.52.00	1.080,00			
Encargo com amortizações e juros da dívida externa	26.844.0002.2674.0000					1.080,00	101.080,00
3	DESPESAS CORREN					1.080,00	
2	JUROS E ENCARGOS DA DÍVIDA				1.080,00		
	JUROS SOBRE A DÍVIDA POR CONTRATO		3.2.90.21.00	1.080,00			
4	DESPESAS DE CAPIT					100.000,00	
6	AMORTIZAÇÃO DA DÍVIDA				100.000,00		
	PRINCIPAL DA DÍVIDA CONTRATUAL RESGATADO		4.6.90.71.00	100.000,00			
<b>TOTAL</b>						<b>2.855.418,41</b>	

**PREFEITURA MUNICIPAL DE BOA HORA**  
Rua Pedro Coelho de Resende, 145 - Centro - CNPJ:01612568/0001-26

Orçamento Programa - Exercício de 2018

Página 8

**QUADRO AUXILIAR DE DETALHAMENTO DA DESPESA**

Lei: , Data:

PODER	02	PODER EXECUTIVO					
ORGÃO	04	SECRET.MUN.DE AGRICULTURA, MEIO AMB. E REC.HÍDRICOS					
UNIDADE	00	SECRET.MUN.DE AGRICULTURA, MEIO AMB. E REC.HÍDRICOS					
Aplicacao Programada	Proj/Ativ	Finalidade	Categoria	Detalhada	TotalGrupo	Total Categ.	Total Func.
		F.R. - C.A.					
Manutenção das Ativ.de Preserv.e Defesa do Meio Ambiente	18.541.0053.2480.0000						22.680,00
3	DESPESAS CORREN					21.600,00	
3	OUTRAS DESPESAS CORRENTES				21.600,00		
	MATERIAL DE CONSUMO		3.3.90.30.00	3.240,00			
	OUTROS SERVIÇOS DE TERCEIROS - PESSOA FÍSICA		3.3.90.36.00	12.960,00			
	OUTROS SERVIÇOS DE TERCEIROS - PESSOA JURÍDICA		3.3.90.39.00	5.400,00			
4	DESPESAS DE CAPIT					1.080,00	
4	INVESTIMENTOS				1.080,00		
	EQUIPAMENTOS E MATERIAL PERMANENTE		4.4.90.52.00	1.080,00			
Manutenção das Ativ.de Produção e Abastecimento	20.605.0055.2500.0000					56.560,00	81.560,00
3	DESPESAS CORREN					39.480,00	
1	PESSOAL E ENCARGOS SOCIAIS				39.480,00		
	VENCIMENTOS E VANTAGENS FIXAS - PESSOAL CIVIL		3.1.90.11.00	25.920,00			
	OBRIGAÇÕES PATRONAIS		3.1.90.13.00	6.480,00			
	OUTRAS DESPESAS VARIÁVEIS - PESSOAL CIVIL		3.1.90.16.00	1.080,00			
3	OUTRAS DESPESAS CORRENTES				23.080,00		
	DIÁRIAS - CIVIL		3.3.90.14.00	1.080,00			
	MATERIAL DE CONSUMO		3.3.90.30.00	2.000,00			
	OUTROS SERVIÇOS DE TERCEIROS - PESSOA FÍSICA		3.3.90.36.00	10.000,00			
	OUTROS SERVIÇOS DE TERCEIROS - PESSOA JURÍDICA		3.3.90.39.00	10.000,00			
4	DESPESAS DE CAPIT					25.000,00	
4	INVESTIMENTOS				25.000,00		
	OBRS E INSTALAÇÕES		4.4.90.51.00	15.000,00			
	EQUIPAMENTOS E MATERIAL PERMANENTE		4.4.90.52.00	10.000,00			
Manutenção de Mercados, Feiras e Matadouros Públicos	20.605.0055.2501.0000					18.240,00	28.640,00
3	DESPESAS CORREN					18.240,00	
3	OUTRAS DESPESAS CORRENTES				18.240,00		
	MATERIAL DE CONSUMO		3.3.90.30.00	3.240,00			
	OUTROS SERVIÇOS DE TERCEIROS - PESSOA FÍSICA		3.3.90.36.00	10.000,00			
	OUTROS SERVIÇOS DE TERCEIROS - PESSOA JURÍDICA		3.3.90.39.00	5.000,00			
4	DESPESAS DE CAPIT					10.400,00	
4	INVESTIMENTOS				10.400,00		
	OBRS E INSTALAÇÕES		4.4.90.51.00	5.400,00			
	EQUIPAMENTOS E MATERIAL PERMANENTE		4.4.90.52.00	5.000,00			
<b>TOTAL</b>						<b>132.880,00</b>	

**PREFEITURA MUNICIPAL DE BOA HORA**

Rua Pedro Coelho de Resende, 145 - Centro - CNPJ:01612568/0001-26

Orçamento Programa - Exercício de 2018

Página 9

**QUADRO AUXILIAR DE DETALHAMENTO DA DESPESA**

Lei: , Data:

PODER	02	PODER EXECUTIVO
ORGÃO	05	SECRETARIA MUN.DE EDUCAÇÃO E CULTURA
UNIDADE	01	EDUCAÇÃO - OUTROS PROGRAMAS

Aplicacao Programada	Proj/Ativ	Finalidade	Categoria	Detalhada	TotalGrupo	Total Categ.	Total Func.
		F.R. - C.A.					
Construção, Ampl.e Recup.de Unidades Escolares	12.361.0030.1200.0000						55.000,00
4	DESPEAS DE CAPIT					55.000,00	
4	INVESTIMENTOS				55.000,00		
	OBRAS E INSTALAÇÕES		4.4.90.51.00	55.000,00			
Programa Municipal de Transporte Escolar	12.361.0030.1206.0000						106.480,00
3	DESPEAS CORREN'					105.400,00	
3	OUTRAS DESPEAS CORRENTES				105.400,00		
	MATERIAL DE CONSUMO		3.3.90.30.00	50.000,00			
	OUTROS SERVIÇOS DE TERCEIROS - PESSOA FÍSICA		3.3.90.36.00	5.400,00			
	OUTROS SERVIÇOS DE TERCEIROS - PESSOA JURÍDICA		3.3.90.39.00	50.000,00			
4	DESPEAS DE CAPIT					1.080,00	
4	INVESTIMENTOS					1.080,00	
	EQUIPAMENTOS E MATERIAL PERMANENTE		4.4.90.52.00	1.080,00			
Aquisição de Veículos	12.361.0030.1209.0000						10.000,00
4	DESPEAS DE CAPIT					10.000,00	
4	INVESTIMENTOS				10.000,00		
	EQUIPAMENTOS E MATERIAL PERMANENTE		4.4.90.52.00	10.000,00			
Manutenção e Desenvolvimento do Ensino Fundamental	12.361.0030.2202.0000						14.441.926,79
3	DESPEAS CORREN'					8.227.502,15	
1	PESSOAL E ENCARGOS SOCIAIS				4.477.436,95		
	VENCIMENTOS E VANTAGENS FIXAS - PESSOAL CIVIL		3.1.90.11.00	32.400,00			
	VENCIMENTOS E VANTAGENS FIXAS - PESSOAL CIVIL		3.1.90.11.00	3.475.343,20			
	OBRIGAÇÕES PATRONAIS		3.1.90.13.00	100.000,00			
	OBRIGAÇÕES PATRONAIS		3.1.90.13.00	721.293,75			
	SENTENÇAS JUDICIAIS		3.1.90.91.00	5.400,00			
	DESPEAS DE EXERCÍCIOS ANTERIORES		3.1.90.92.00	143.000,00			
2	JUROS E ENCARGOS DA DÍVIDA					1.080,00	
	JUROS SOBRE A DÍVIDA POR CONTRATO		3.2.90.21.00	1.080,00			
3	OUTRAS DESPEAS CORRENTES				3.748.985,20		
	SUBVENÇÕES SOCIAIS		3.3.50.43.00	1.080,00			
	DIÁRIAS - CIVIL		3.3.90.14.00	6.480,00			
	DIÁRIAS - CIVIL		3.3.90.14.00	50.000,00			
	AUXÍLIO FINANCEIRO A ESTUDANTES		3.3.90.18.00	1.080,00			
	AUXÍLIO-FARDAMENTO		3.3.90.19.00	1.080,00			
	MATERIAL DE CONSUMO		3.3.90.30.00	149.545,20			
	MATERIAL DE CONSUMO		3.3.90.30.00	1.700.000,00			
	PASSAGENS E DESPEAS COM LOCOMOÇÃO		3.3.90.33.00	5.400,00			
	OUTROS SERVIÇOS DE TERCEIROS - PESSOA FÍSICA		3.3.90.36.00	120.000,00			
	OUTROS SERVIÇOS DE TERCEIROS - PESSOA FÍSICA		3.3.90.36.00	500.000,00			
	OUTROS SERVIÇOS DE TERCEIROS - PESSOA JURÍDICA		3.3.90.39.00	110.000,00			
	OUTROS SERVIÇOS DE TERCEIROS - PESSOA JURÍDICA		3.3.90.39.00	1.100.000,00			
	SENTENÇAS JUDICIAIS		3.3.90.91.00	4.320,00			
4	DESPEAS DE CAPIT					6.214.424,64	
4	INVESTIMENTOS				6.164.424,64		
	OBRAS E INSTALAÇÕES		4.4.90.51.00	5.214.424,64			
	EQUIPAMENTOS E MATERIAL PERMANENTE		4.4.90.52.00	50.000,00			
	EQUIPAMENTOS E MATERIAL PERMANENTE		4.4.90.52.00	900.000,00			
6	AMORTIZAÇÃO DA DÍVIDA					50.000,00	
	PRINCIPAL DA DÍVIDA CONTRATUAL RESGATADO		4.6.90.71.00	50.000,00			
Ações do programa Nac. de Alim. Escolar-PNAE	12.361.0032.2240.0000						190.000,00
3	DESPEAS CORREN'					190.000,00	



**PREFEITURA MUNICIPAL DE BOA HORA**

Rua Pedro Coelho de Resende, 145 - Centro - CNPJ:01612568/0001-26

Orçamento Programa - Exercício de 2018

Página 10

**QUADRO AUXILIAR DE DETALHAMENTO DA DESPESA**

Lei: , Data:

PODER	02	PODER EXECUTIVO					
ORGÃO	05	SECRETARIA MUN.DE EDUCAÇÃO E CULTURA					
UNIDADE	01	EDUCAÇÃO - OUTROS PROGRAMAS					
Aplicacao Programada	Proj/Ativ	Finalidade	Categoria	Detalhada	TotalGrupo	Total Categ.	Total Func.
		F.R. - C.A.					
Ações do programa Nac. de Alim. Escolar-PNAE	12.361.0032.2240.0000						190.000,00
3	DESPESAS CORREN					190.000,00	
3	OUTRAS DESPESAS CORRENTES				190.000,00		
	MATERIAL DE CONSUMO		3.3.90.30.00	188.000,00			
	OUTROS SERVIÇOS DE TERCEIROS - PESSOA FÍSICA		3.3.90.36.00	1.000,00			
	OUTROS SERVIÇOS DE TERCEIROS - PESSOA JURÍDICA		3.3.90.39.00	1.000,00			
Ações do programa Dinheiro Dir. na Escola-PDDE	12.361.0032.2241.0000					14.000,00	18.000,00
3	DESPESAS CORREN					14.000,00	
3	OUTRAS DESPESAS CORRENTES				14.000,00		
	MATERIAL DE CONSUMO		3.3.90.30.00	10.000,00			
	OUTROS SERVIÇOS DE TERCEIROS - PESSOA FÍSICA		3.3.90.36.00	2.000,00			
	OUTROS SERVIÇOS DE TERCEIROS - PESSOA JURÍDICA		3.3.90.39.00	1.000,00			
	CONTRIBUIÇÕES		3.3.90.41.00	1.000,00			
4	DESPESAS DE CAPIT					4.000,00	
4	INVESTIMENTOS				4.000,00		
	EQUIPAMENTOS E MATERIAL PERMANENTE		4.4.90.52.00	4.000,00			
Ações do Programa Caminho da Escola	12.361.0032.2242.0000					33.360,00	33.360,00
4	DESPESAS DE CAPIT					33.360,00	
4	INVESTIMENTOS				33.360,00		
	EQUIPAMENTOS E MATERIAL PERMANENTE		4.4.90.52.00	33.360,00			
Transferências para Manutenção do Ensino Regular	12.361.0032.2243.0000					17.280,00	17.280,00
3	DESPESAS CORREN					17.280,00	
3	OUTRAS DESPESAS CORRENTES				17.280,00		
	CONTRIBUIÇÕES		3.3.90.41.00	17.280,00			
Cursos de Capacit. para Profes. do Ensino Fundamental	12.361.0032.2244.0000					19.240,00	19.240,00
3	DESPESAS CORREN					19.240,00	
1	PESSOAL E ENCARGOS SOCIAIS				1.080,00		
	OUTRAS DESPESAS VARIÁVEIS - PESSOA CIVIL		3.1.90.16.00	1.080,00			
3	OUTRAS DESPESAS CORRENTES				18.160,00		
	DIÁRIAS - CIVIL		3.3.90.14.00	1.080,00			
	PASSAGENS E DESPESAS COM LOCOMOÇÃO		3.3.90.33.00	1.080,00			
	OUTROS SERVIÇOS DE TERCEIROS - PESSOA FÍSICA		3.3.90.36.00	8.000,00			
	OUTROS SERVIÇOS DE TERCEIROS - PESSOA JURÍDICA		3.3.90.39.00	8.000,00			
Inc. a Qual. dos Profes. em Nível Médio de Grad. e Pós-Graduação	12.361.0032.2245.0000					10.800,00	11.880,00
3	DESPESAS CORREN					10.800,00	
3	OUTRAS DESPESAS CORRENTES				10.800,00		
	MATERIAL DE CONSUMO		3.3.90.30.00	1.080,00			
	OUTROS SERVIÇOS DE TERCEIROS - PESSOA FÍSICA		3.3.90.36.00	1.080,00			
	OUTROS SERVIÇOS DE TERCEIROS - PESSOA JURÍDICA		3.3.90.39.00	8.640,00			
4	DESPESAS DE CAPIT					1.080,00	
4	INVESTIMENTOS				1.080,00		
	EQUIPAMENTOS E MATERIAL PERMANENTE		4.4.90.52.00	1.080,00			
Ações do Programa Salário Educação-QSE	12.361.0032.2246.0000					203.000,00	210.000,00
3	DESPESAS CORREN					203.000,00	
3	OUTRAS DESPESAS CORRENTES				203.000,00		
	MATERIAL DE CONSUMO		3.3.90.30.00	128.000,00			
	OUTROS SERVIÇOS DE TERCEIROS - PESSOA FÍSICA		3.3.90.36.00	5.000,00			
	OUTROS SERVIÇOS DE TERCEIROS - PESSOA JURÍDICA		3.3.90.39.00	70.000,00			
4	DESPESAS DE CAPIT					7.000,00	

**PREFEITURA MUNICIPAL DE BOA HORA**

Rua Pedro Coelho de Resende, 145 - Centro - CNPJ:01612568/0001-26

Orçamento Programa - Exercício de 2018

Página 11

**QUADRO AUXILIAR DE DETALHAMENTO DA DESPESA**

Lei: , Data:

PODER	02	PODER EXECUTIVO
ORGÃO	05	SECRETARIA MUN.DE EDUCAÇÃO E CULTURA
UNIDADE	01	EDUCAÇÃO - OUTROS PROGRAMAS

Aplicacao Programada	Proj/Ativ	Finalidade	Categoria	Detalhada	TotalGrupo	Total Categ.	Total Func.
		F.R. - C.A.					
Ações do Programa Salário Educação-QSE	12.361.0032.2246.0000						210.000,00
4	DESpesas DE CAPIT					7.000,00	
4	INVESTIMENTOS				7.000,00		
	EQUIPAMENTOS E MATERIAL PERMANENTE		4.4.90.52.00	7.000,00			
Ações do Programa PNATE	12.361.0032.2248.0000						71.800,00
3	DESpesas CORREN'					70.800,00	
3	OUTRAS DESPESAS CORRENTES				70.800,00		
	MATERIAL DE CONSUMO		3.3.90.30.00	30.000,00			
	OUTROS SERVIÇOS DE TERCEIROS - PESSOA FÍSICA		3.3.90.36.00	1.000,00			
	OUTROS SERVIÇOS DE TERCEIROS - PESSOA JURÍDICA		3.3.90.39.00	39.800,00			
4	DESpesas DE CAPIT					1.000,00	
4	INVESTIMENTOS				1.000,00		
	EQUIPAMENTOS E MATERIAL PERMANENTE		4.4.90.52.00	1.000,00			
Ações do Programa Brasil Alfabetizado	12.361.0032.2250.0000						14.500,00
3	DESpesas CORREN'					13.500,00	
3	OUTRAS DESPESAS CORRENTES				13.500,00		
	MATERIAL DE CONSUMO		3.3.90.30.00	6.500,00			
	MATERIAL, BEM OU SERVIÇO PARA DISTRIBUIÇÃO GRATUITA		3.3.90.32.00	500,00			
	OUTROS SERVIÇOS DE TERCEIROS - PESSOA FÍSICA		3.3.90.36.00	1.000,00			
	OUTROS SERVIÇOS DE TERCEIROS - PESSOA JURÍDICA		3.3.90.39.00	5.500,00			
4	DESpesas DE CAPIT					1.000,00	
4	INVESTIMENTOS				1.000,00		
	EQUIPAMENTOS E MATERIAL PERMANENTE		4.4.90.52.00	1.000,00			
Apoio a manutenção e desenvolvimento do ensino médio	12.362.0034.2259.0000						21.600,00
3	DESpesas CORREN'					21.600,00	
3	OUTRAS DESPESAS CORRENTES				21.600,00		
	OUTROS SERVIÇOS DE TERCEIROS - PESSOA FÍSICA		3.3.90.36.00	5.400,00			
	OUTROS SERVIÇOS DE TERCEIROS - PESSOA JURÍDICA		3.3.90.39.00	16.200,00			
Construção e Recup.de Creches e Unidades Pré-Escolares	12.365.0035.1260.0000						10.000,00
4	DESpesas DE CAPIT					10.000,00	
4	INVESTIMENTOS				10.000,00		
	OBRAS E INSTALAÇÕES		4.4.90.51.00	10.000,00			
Manutenção e Desenvolvimento do Ensino Infantil	12.365.0035.2260.0000						116.640,00
3	DESpesas CORREN'					116.640,00	
1	PESSOAL E ENCARGOS SOCIAIS				65.880,00		
	VENCIMENTOS E VANTAGENS FIXAS - PESSOAL CIVIL		3.1.90.11.00	58.320,00			
	OBRIGAÇÕES PATRONAIS		3.1.90.13.00	6.480,00			
	OUTRAS DESPESAS VARIÁVEIS - PESSOAL CIVIL		3.1.90.16.00	1.080,00			
3	OUTRAS DESPESAS CORRENTES				50.760,00		
	DIÁRIAS - CIVIL		3.3.90.14.00	2.160,00			
	MATERIAL DE CONSUMO		3.3.90.30.00	23.760,00			
	OUTROS SERVIÇOS DE TERCEIROS - PESSOA FÍSICA		3.3.90.36.00	22.680,00			
	OUTROS SERVIÇOS DE TERCEIROS - PESSOA JURÍDICA		3.3.90.39.00	2.160,00			
Aquisição de Livros para a Biblioteca	13.392.0038.2291.0000						17.280,00
4	DESpesas DE CAPIT					17.280,00	
4	INVESTIMENTOS				17.280,00		
	EQUIPAMENTOS E MATERIAL PERMANENTE		4.4.90.52.00	17.280,00			

**PREFEITURA MUNICIPAL DE BOA HORA**

Rua Pedro Coelho de Resende, 145 - Centro - CNPJ:01612568/0001-26

Orçamento Programa - Exercício de 2018

Página 12

**QUADRO AUXILIAR DE DETALHAMENTO DA DESPESA**

Lei: , Data:

PODER	02	PODER EXECUTIVO
ORGÃO	05	SECRETARIA MUN.DE EDUCAÇÃO E CULTURA
UNIDADE	01	EDUCAÇÃO - OUTROS PROGRAMAS

Aplicacao Programada	Proj/Ativ	Finalidade	Categoria	Detalhada	TotalGrupo	Total Categ.	Total Func.
F.R. - C.A.							
TOTAL							15.364.986,79

**PREFEITURA MUNICIPAL DE BOA HORA**

Rua Pedro Coelho de Resende, 145 - Centro - CNPJ:01612568/0001-26

Orçamento Programa - Exercício de 2018

Página 13

**QUADRO AUXILIAR DE DETALHAMENTO DA DESPESA**

Lei: , Data:

PODER	02	PODER EXECUTIVO
ORGÃO	05	SECRETARIA MUN.DE EDUCAÇÃO E CULTURA
UNIDADE	02	REMUNERAÇÃO DO MAGISTÉRIO

Aplicacao Programada	Proj/Ativ	Finalidade	Categoria	Detalhada	TotalGrupo	Total Categ.	Total Func.
F.R. - C.A.							
Remuneração do Magist.-Ensino Fundamental-60% FUNDEB	12.361.0030.2201.0000						4.179.560,00
3 DESPESAS CORREN'						4.179.560,00	
1 PESSOAL E ENCARGOS SOCIAIS					4.179.560,00		
CONTRATAÇÃO POR TEMPO DETERMINADO			3.1.90.04.00	1.000,00			
VENCIMENTOS E VANTAGENS FIXAS - PESSOAL CIVIL			3.1.90.11.00	3.900.000,00			
OBRIGAÇÕES PATRONAIS			3.1.90.13.00	270.000,00			
OUTRAS DESPESAS VARIÁVEIS - PESSOAL CIVIL			3.1.90.16.00	2.160,00			
SENTENÇAS JUDICIAIS			3.1.90.91.00	5.400,00			
DESPESAS DE EXERCÍCIOS ANTERIORES			3.1.90.92.00	1.000,00			
Remun.do Magistério-Ensino Infantil-60% FUNDEB	12.365.0035.2262.0000						353.360,00
3 DESPESAS CORREN'						353.360,00	
1 PESSOAL E ENCARGOS SOCIAIS					353.360,00		
CONTRATAÇÃO POR TEMPO DETERMINADO			3.1.90.04.00	1.080,00			
VENCIMENTOS E VANTAGENS FIXAS - PESSOAL CIVIL			3.1.90.11.00	280.000,00			
OBRIGAÇÕES PATRONAIS			3.1.90.13.00	70.200,00			
OUTRAS DESPESAS VARIÁVEIS - PESSOAL CIVIL			3.1.90.16.00	1.080,00			
DESPESAS DE EXERCÍCIOS ANTERIORES			3.1.90.92.00	1.000,00			
PROEJA-Rem.do Magistério-60% FUNDEB	12.366.0033.2257.0000						9.320,00
3 DESPESAS CORREN'						9.320,00	
1 PESSOAL E ENCARGOS SOCIAIS					9.320,00		
CONTRATAÇÃO POR TEMPO DETERMINADO			3.1.90.04.00	1.080,00			
VENCIMENTOS E VANTAGENS FIXAS - PESSOAL CIVIL			3.1.90.11.00	5.000,00			
OBRIGAÇÕES PATRONAIS			3.1.90.13.00	1.080,00			
OUTRAS DESPESAS VARIÁVEIS - PESSOAL CIVIL			3.1.90.16.00	1.080,00			
DESPESAS DE EXERCÍCIOS ANTERIORES			3.1.90.92.00	1.080,00			
Remun.do Magistério-Ensino Especial-60% FUNDEB	12.367.0036.2272.0000						9.320,00
3 DESPESAS CORREN'						9.320,00	
1 PESSOAL E ENCARGOS SOCIAIS					9.320,00		
CONTRATAÇÃO POR TEMPO DETERMINADO			3.1.90.04.00	1.080,00			
VENCIMENTOS E VANTAGENS FIXAS - PESSOAL CIVIL			3.1.90.11.00	5.000,00			
OBRIGAÇÕES PATRONAIS			3.1.90.13.00	1.080,00			
OUTRAS DESPESAS VARIÁVEIS - PESSOAL CIVIL			3.1.90.16.00	1.080,00			
DESPESAS DE EXERCÍCIOS ANTERIORES			3.1.90.92.00	1.080,00			
TOTAL							4.551.560,00

**PREFEITURA MUNICIPAL DE BOA HORA**

Rua Pedro Coelho de Resende, 145 - Centro - CNPJ:01612568/0001-26

Orçamento Programa - Exercício de 2018

Página 14

**QUADRO AUXILIAR DE DETALHAMENTO DA DESPESA**

Lei: , Data:

PODER	02	PODER EXECUTIVO
ORGÃO	05	SECRETARIA MUN.DE EDUCAÇÃO E CULTURA
UNIDADE	03	EDUCAÇÃO - OUTROS PROGRAMAS DO FUNDEB

Aplicacao Programada	Proj/Ativ	Finalidade F.R. - C.A.	Categoria	Detalhada	TotalGrupo	Total Categ.	Total Func.
Constr.ampl.e recup.de unidades escolares-40% FUNDEB	12.361.0030.1201.0000						100.000,00
4	4	DESPESAS DE CAPIT INVESTIMENTOS			100.000,00	100.000,00	
		OBRAS E INSTALAÇÕES	4.4.90.51.00	80.000,00			
		EQUIPAMENTOS E MATERIAL PERMANENTE	4.4.90.52.00	20.000,00			
Manut.e desenv.do ensino fundamental-40% FUNDEB	12.361.0030.2203.0000						1.304.880,00
3	3	DESPESAS CORREN			1.131.120,00	1.298.800,00	
	1	PESSOAL E ENCARGOS SOCIAIS					
		CONTRATAÇÃO POR TEMPO DETERMINADO	3.1.90.04.00	5.000,00			
		VENCIMENTOS E VANTAGENS FIXAS - PESSOAL CIVIL	3.1.90.11.00	1.024.040,00			
		OBRIGAÇÕES PATRONAIS	3.1.90.13.00	100.000,00			
		OUTRAS DESPESAS VARIÁVEIS - PESSOAL CIVIL	3.1.90.16.00	1.080,00			
		DESPESAS DE EXERCÍCIOS ANTERIORES	3.1.90.92.00	1.000,00			
	3	OUTRAS DESPESAS CORRENTES			167.680,00		
		DIÁRIAS - CIVIL	3.3.90.14.00	5.400,00			
		MATERIAL DE CONSUMO	3.3.90.30.00	70.000,00			
		PASSAGENS E DESPESAS COM LOCOMOÇÃO	3.3.90.33.00	1.080,00			
		OUTROS SERVIÇOS DE TERCEIROS - PESSOA FÍSICA	3.3.90.36.00	10.800,00			
		OUTROS SERVIÇOS DE TERCEIROS - PESSOA JURÍDICA	3.3.90.39.00	70.000,00			
		OBRIGAÇÕES TRIBUTÁRIAS E CONTRIBUTIVAS	3.3.90.47.00	5.400,00			
		DESPESAS DE EXERCÍCIOS ANTERIORES	3.3.90.92.00	5.000,00			
	4	DESPESAS DE CAPIT INVESTIMENTOS			5.000,00	6.080,00	
		EQUIPAMENTOS E MATERIAL PERMANENTE	4.4.90.52.00	5.000,00			
	6	AMORTIZAÇÃO DA DÍVIDA PRINCIPAL DA DÍVIDA CONTRATUAL RESGATADO	4.6.90.71.00	1.080,00			
Manut.e Desenvolvimento do Ensino Infantil-40% FUNDEB	12.365.0035.2263.0000						19.800,00
3	3	DESPESAS CORREN			11.480,00	19.800,00	
	1	PESSOAL E ENCARGOS SOCIAIS					
		CONTRATAÇÃO POR TEMPO DETERMINADO	3.1.90.04.00	1.080,00			
		VENCIMENTOS E VANTAGENS FIXAS - PESSOAL CIVIL	3.1.90.11.00	5.000,00			
		OBRIGAÇÕES PATRONAIS	3.1.90.13.00	3.240,00			
		OUTRAS DESPESAS VARIÁVEIS - PESSOAL CIVIL	3.1.90.16.00	1.080,00			
		DESPESAS DE EXERCÍCIOS ANTERIORES	3.1.90.92.00	1.080,00			
	3	OUTRAS DESPESAS CORRENTES			8.320,00		
		DIÁRIAS - CIVIL	3.3.90.14.00	1.080,00			
		MATERIAL DE CONSUMO	3.3.90.30.00	2.160,00			
		OUTROS SERVIÇOS DE TERCEIROS - PESSOA FÍSICA	3.3.90.36.00	2.000,00			
		OUTROS SERVIÇOS DE TERCEIROS - PESSOA JURÍDICA	3.3.90.39.00	2.000,00			
		DESPESAS DE EXERCÍCIOS ANTERIORES	3.3.90.92.00	1.080,00			
PROEJA-Manut.e Desenvolvimento do Ensino-40% FUNDEB	12.366.0033.2258.0000						24.760,00
3	3	DESPESAS CORREN			9.640,00	23.680,00	
	1	PESSOAL E ENCARGOS SOCIAIS					
		CONTRATAÇÃO POR TEMPO DETERMINADO	3.1.90.04.00	1.080,00			
		VENCIMENTOS E VANTAGENS FIXAS - PESSOAL CIVIL	3.1.90.11.00	5.000,00			
		OBRIGAÇÕES PATRONAIS	3.1.90.13.00	1.400,00			
		OUTRAS DESPESAS VARIÁVEIS - PESSOAL CIVIL	3.1.90.16.00	1.080,00			
		DESPESAS DE EXERCÍCIOS ANTERIORES	3.1.90.92.00	1.080,00			
	3	OUTRAS DESPESAS CORRENTES			14.040,00		
		DIÁRIAS - CIVIL	3.3.90.14.00	1.080,00			
		MATERIAL DE CONSUMO	3.3.90.30.00	5.400,00			
		OUTROS SERVIÇOS DE TERCEIROS - PESSOA FÍSICA	3.3.90.36.00	5.400,00			
		OUTROS SERVIÇOS DE TERCEIROS - PESSOA JURÍDICA	3.3.90.39.00	2.160,00			

**PREFEITURA MUNICIPAL DE BOA HORA**

Rua Pedro Coelho de Resende, 145 - Centro - CNPJ:01612568/0001-26

Orçamento Programa - Exercício de 2018

Página 15

**QUADRO AUXILIAR DE DETALHAMENTO DA DESPESA**

Lei: , Data:

PODER	02	PODER EXECUTIVO
ORGÃO	05	SECRETARIA MUN.DE EDUCAÇÃO E CULTURA
UNIDADE	03	EDUCAÇÃO - OUTROS PROGRAMAS DO FUNDEB

Aplicacao Programada	Proj/Ativ	Finalidade F.R. - C.A.	Categoria	Detalhada	TotalGrupo	Total Categ.	Total Func.
PROEJA-Manut.e Desenvolvimento do Ensino-40% FUNDEB	12.366.0033.2258.0000						24.760,00
4	4	DESPESAS DE CAPIT INVESTIMENTOS			1.080,00	1.080,00	
		EQUIPAMENTOS E MATERIAL PERMANENTE	4.4.90.52.00	1.080,00			
<b>TOTAL</b>							<b>1.449.440,00</b>

## PREFEITURA MUNICIPAL DE BOA HORA

Rua Pedro Coelho de Resende, 145 - Centro - CNPJ:01612568/0001-26

Orçamento Programa - Exercício de 2018

Página 16

## QUADRO AUXILIAR DE DETALHAMENTO DA DESPESA

Lei: , Data:

PODER	02	PODER EXECUTIVO					
ORGÃO	06	SECRETARIA MUNICIPAL DE SAÚDE					
UNIDADE	01	FUNDO MUNICIPAL DE SAÚDE-FMS					
Aplicação Programada	Proj/Ativ	Finalidade	Categoria	Detalhada	Total Grupo	Total Categ.	Total Func.
			F.R. - C.A.				
Construção, Ampl. e Recup. de Unidades de Saúde	10.301.0020.1160.0000						118.320,00
4	DESPESAS DE CAPIT					118.320,00	
4	INVESTIMENTOS				118.320,00		
	OBRAS E INSTALAÇÕES		4.4.90.51.00	60.000,00			
	EQUIPAMENTOS E MATERIAL PERMANENTE		4.4.90.52.00	58.320,00			
Aquisição de Veículos	10.301.0020.1170.0000						44.980,00
4	DESPESAS DE CAPIT					44.980,00	
4	INVESTIMENTOS				44.980,00		
	EQUIPAMENTOS E MATERIAL PERMANENTE		4.4.90.52.00	44.980,00			
Manutenção dos Serviços Municipais de Saúde	10.301.0020.2160.0000						833.740,00
3	DESPESAS CORREN					791.580,00	
1	PESSOAL E ENCARGOS SOCIAIS				601.160,00		
	CONTRATAÇÃO POR TEMPO DETERMINADO		3.1.90.04.00	1.080,00			
	VENCIMENTOS E VANTAGENS FIXAS - PESSOAL CIVIL		3.1.90.11.00	260.000,00			
	VENCIMENTOS E VANTAGENS FIXAS - PESSOAL CIVIL		3.1.90.11.00	228.000,00			
	OBRIGAÇÕES PATRONAIS		3.1.90.13.00	63.000,00			
	OUTRAS DESPESAS VARIÁVEIS - PESSOAL CIVIL		3.1.90.16.00	10.000,00			
	SENTENÇAS JUDICIAIS		3.1.90.91.00	1.080,00			
	DESPESAS DE EXERCÍCIOS ANTERIORES		3.1.90.92.00	38.000,00			
3	OUTRAS DESPESAS CORRENTES				190.420,00		
	SUBVENÇÕES SOCIAIS		3.3.50.43.00	1.080,00			
	DIÁRIAS - CIVIL		3.3.90.14.00	6.480,00			
	MATERIAL DE CONSUMO		3.3.90.30.00	90.820,00			
	MATERIAL, BEM OU SERVIÇO PARA DISTRIBUIÇÃO GRATUITA		3.3.90.32.00	1.080,00			
	PASSAGENS E DESPESAS COM LOCOMOÇÃO		3.3.90.33.00	1.080,00			
	OUTROS SERVIÇOS DE TERCEIROS - PESSOA FÍSICA		3.3.90.36.00	23.000,00			
	OUTROS SERVIÇOS DE TERCEIROS - PESSOA JURÍDICA		3.3.90.39.00	45.000,00			
	OBRIGAÇÕES TRIBUTÁRIAS E CONTRIBUTIVAS		3.3.90.47.00	10.800,00			
	SENTENÇAS JUDICIAIS		3.3.90.91.00	1.080,00			
	DESPESAS DE EXERCÍCIOS ANTERIORES		3.3.90.92.00	10.000,00			
4	DESPESAS DE CAPIT					42.160,00	
4	INVESTIMENTOS				40.000,00		
	EQUIPAMENTOS E MATERIAL PERMANENTE		4.4.90.52.00	40.000,00			
6	AMORTIZAÇÃO DA DÍVIDA				2.160,00		
	PRINCIPAL DA DÍVIDA CONTRATUAL RESGATADO		4.6.90.71.00	2.160,00			
Manutenção de Veículos da Saúde	10.301.0020.2162.0000						94.000,00
3	DESPESAS CORREN					74.000,00	
3	OUTRAS DESPESAS CORRENTES				74.000,00		
	MATERIAL DE CONSUMO		3.3.90.30.00	57.000,00			
	OUTROS SERVIÇOS DE TERCEIROS - PESSOA FÍSICA		3.3.90.36.00	2.000,00			
	OUTROS SERVIÇOS DE TERCEIROS - PESSOA JURÍDICA		3.3.90.39.00	15.000,00			
4	DESPESAS DE CAPIT					20.000,00	
4	INVESTIMENTOS				20.000,00		
	EQUIPAMENTOS E MATERIAL PERMANENTE		4.4.90.52.00	20.000,00			
Ações de Vigilância Sanitária	10.301.0025.2182.0000						26.320,00
3	DESPESAS CORREN					25.240,00	
1	PESSOAL E ENCARGOS SOCIAIS				4.160,00		
	VENCIMENTOS E VANTAGENS FIXAS - PESSOAL CIVIL		3.1.90.11.00	2.000,00			
	OBRIGAÇÕES PATRONAIS		3.1.90.13.00	1.080,00			
	OUTRAS DESPESAS VARIÁVEIS - PESSOAL CIVIL		3.1.90.16.00	1.080,00			

**PREFEITURA MUNICIPAL DE BOA HORA**

Rua Pedro Coelho de Resende, 145 - Centro - CNPJ:01612568/0001-26

Orçamento Programa - Exercício de 2018

Página 17

**QUADRO AUXILIAR DE DETALHAMENTO DA DESPESA**

Lei: , Data:

PODER	02	PODER EXECUTIVO
ORGÃO	06	SECRETARIA MUNICIPAL DE SAÚDE
UNIDADE	01	FUNDO MUNICIPAL DE SAÚDE-FMS

Aplicacao Programada	Proj/Ativ	Finalidade	Categoria	Detalhada	TotalGrupo	Total Categ.	Total Func.
		F.R. - C.A.					
Ações de Vigilância Sanitária		10.301.0025.2182.0000					26.320,00
3	DESPEAS CORREN'					25.240,00	
3	OUTRAS DESPEAS CORRENTES				21.080,00		
	MATERIAL DE CONSUMO		3.3.90.30.00	5.000,00			
	OUTROS SERVIÇOS DE TERCEIROS - PESSOA FÍSICA		3.3.90.36.00	15.000,00			
	OUTROS SERVIÇOS DE TERCEIROS - PESSOA JURÍDICA		3.3.90.39.00	1.080,00			
4	DESPEAS DE CAPIT					1.080,00	
4	INVESTIMENTOS				1.080,00		
	EQUIPAMENTOS E MATERIAL PERMANENTE		4.4.90.52.00	1.080,00			
Ações de Vigilância Epidemiológica e Ambiental		10.301.0025.2183.0000					52.320,00
3	DESPEAS CORREN'					51.240,00	
1	PESSOAL E ENCARGOS SOCIAIS				41.080,00		
	VENCIMENTOS E VANTAGENS FIXAS - PESSOAL CIVIL		3.1.90.11.00	35.000,00			
	OBRIGAÇÕES PATRONAIS		3.1.90.13.00	5.000,00			
	OUTRAS DESPEAS VARIÁVEIS - PESSOAL CIVIL		3.1.90.16.00	1.080,00			
3	OUTRAS DESPEAS CORRENTES				10.160,00		
	DIÁRIAS - CIVIL		3.3.90.14.00	1.080,00			
	MATERIAL DE CONSUMO		3.3.90.30.00	1.080,00			
	OUTROS SERVIÇOS DE TERCEIROS - PESSOA FÍSICA		3.3.90.36.00	8.000,00			
4	DESPEAS DE CAPIT					1.080,00	
4	INVESTIMENTOS				1.080,00		
	EQUIPAMENTOS E MATERIAL PERMANENTE		4.4.90.52.00	1.080,00			
Ações de Assistência Farmacêutica Básica		10.301.0025.2184.0000					56.240,00
3	DESPEAS CORREN'					56.240,00	
1	PESSOAL E ENCARGOS SOCIAIS				3.240,00		
	VENCIMENTOS E VANTAGENS FIXAS - PESSOAL CIVIL		3.1.90.11.00	1.080,00			
	OBRIGAÇÕES PATRONAIS		3.1.90.13.00	1.080,00			
	OUTRAS DESPEAS VARIÁVEIS - PESSOAL CIVIL		3.1.90.16.00	1.080,00			
3	OUTRAS DESPEAS CORRENTES				53.000,00		
	MATERIAL DE CONSUMO		3.3.90.30.00	53.000,00			
Ações do Progr.de Ag.Comunitários de Saúde		10.301.0025.2185.0000					199.400,00
3	DESPEAS CORREN'					198.320,00	
1	PESSOAL E ENCARGOS SOCIAIS				195.080,00		
	VENCIMENTOS E VANTAGENS FIXAS - PESSOAL CIVIL		3.1.90.11.00	184.000,00			
	OBRIGAÇÕES PATRONAIS		3.1.90.13.00	10.000,00			
	OUTRAS DESPEAS VARIÁVEIS - PESSOAL CIVIL		3.1.90.16.00	1.080,00			
3	OUTRAS DESPEAS CORRENTES				3.240,00		
	DIÁRIAS - CIVIL		3.3.90.14.00	1.080,00			
	MATERIAL DE CONSUMO		3.3.90.30.00	1.080,00			
	OUTROS SERVIÇOS DE TERCEIROS - PESSOA FÍSICA		3.3.90.36.00	1.080,00			
4	DESPEAS DE CAPIT					1.080,00	
4	INVESTIMENTOS				1.080,00		
	EQUIPAMENTOS E MATERIAL PERMANENTE		4.4.90.52.00	1.080,00			
Ações do Programa de Saúde da Família-ESF		10.301.0025.2186.0000					381.400,00
3	DESPEAS CORREN'					380.320,00	
1	PESSOAL E ENCARGOS SOCIAIS				172.080,00		
	VENCIMENTOS E VANTAGENS FIXAS - PESSOAL CIVIL		3.1.90.11.00	161.000,00			
	OBRIGAÇÕES PATRONAIS		3.1.90.13.00	10.000,00			
	OUTRAS DESPEAS VARIÁVEIS - PESSOAL CIVIL		3.1.90.16.00	1.080,00			

## PREFEITURA MUNICIPAL DE BOA HORA

Rua Pedro Coelho de Resende, 145 - Centro - CNPJ:01612568/0001-26

Orçamento Programa - Exercício de 2018

Página 18

## QUADRO AUXILIAR DE DETALHAMENTO DA DESPESA

Lei: , Data:

PODER	02	PODER EXECUTIVO					
ORGÃO	06	SECRETARIA MUNICIPAL DE SAÚDE					
UNIDADE	01	FUNDO MUNICIPAL DE SAÚDE-FMS					
Aplicacao Programada	Proj/Ativ	Finalidade	Categoria	Detalhada	TotalGrupo	Total Categ.	Total Func.
		F.R. - C.A.					
Ações do Programa de Saúde da Família-ESF	10.301.0025.2186.0000						381.400,00
3	DESPESAS CORREN					380.320,00	
3	OUTRAS DESPESAS CORRENTES				208.240,00		
	DIÁRIAS - CIVIL		3.3.90.14.00	1.080,00			
	MATERIAL DE CONSUMO		3.3.90.30.00	1.080,00			
	OUTROS SERVIÇOS DE TERCEIROS - PESSOA FÍSICA		3.3.90.36.00	205.000,00			
	OUTROS SERVIÇOS DE TERCEIROS - PESSOA JURÍDICA		3.3.90.39.00	1.080,00			
4	DESPESAS DE CAPIT					1.080,00	
4	INVESTIMENTOS				1.080,00		
	EQUIPAMENTOS E MATERIAL PERMANENTE		4.4.90.52.00	1.080,00			
Ações do Prog.de Comb.as Carências Nutricionais	10.301.0025.2187.0000						2.280,00
3	DESPESAS CORREN					2.280,00	
3	OUTRAS DESPESAS CORRENTES				2.280,00		
	MATERIAL DE CONSUMO		3.3.90.30.00	2.280,00			
Ações do Programa de Incentivo à Saúde Bucal	10.301.0025.2188.0000						156.440,00
3	DESPESAS CORREN					155.360,00	
1	PESSOAL E ENCARGOS SOCIAIS				141.280,00		
	VENCIMENTOS E VANTAGENS FIXAS - PESSOAL CIVIL		3.1.90.11.00	136.000,00			
	OBRIGAÇÕES PATRONAIS		3.1.90.13.00	4.280,00			
	OUTRAS DESPESAS VARIÁVEIS - PESSOAL CIVIL		3.1.90.16.00	1.000,00			
3	OUTRAS DESPESAS CORRENTES				14.080,00		
	DIÁRIAS - CIVIL		3.3.90.14.00	1.080,00			
	MATERIAL DE CONSUMO		3.3.90.30.00	5.000,00			
	OUTROS SERVIÇOS DE TERCEIROS - PESSOA FÍSICA		3.3.90.36.00	2.000,00			
	OUTROS SERVIÇOS DE TERCEIROS - PESSOA JURÍDICA		3.3.90.39.00	6.000,00			
4	DESPESAS DE CAPIT					1.080,00	
4	INVESTIMENTOS				1.080,00		
	EQUIPAMENTOS E MATERIAL PERMANENTE		4.4.90.52.00	1.080,00			
Núcleo de Assist. da Saúde da Família-NASF	10.301.0025.2191.0000						150.160,00
3	DESPESAS CORREN					149.080,00	
3	OUTRAS DESPESAS CORRENTES				149.080,00		
	MATERIAL DE CONSUMO		3.3.90.30.00	1.080,00			
	OUTROS SERVIÇOS DE TERCEIROS - PESSOA FÍSICA		3.3.90.36.00	140.000,00			
	OUTROS SERVIÇOS DE TERCEIROS - PESSOA JURÍDICA		3.3.90.39.00	8.000,00			
4	DESPESAS DE CAPIT					1.080,00	
4	INVESTIMENTOS				1.080,00		
	EQUIPAMENTOS E MATERIAL PERMANENTE		4.4.90.52.00	1.080,00			
Programa de Capacitação de Recursos Humanos	10.301.0025.2193.0000						30.160,00
3	DESPESAS CORREN					30.160,00	
3	OUTRAS DESPESAS CORRENTES				30.160,00		
	DIÁRIAS - CIVIL		3.3.90.14.00	2.160,00			
	SERVIÇOS DE CONSULTORIA		3.3.90.35.00	1.000,00			
	OUTROS SERVIÇOS DE TERCEIROS - PESSOA FÍSICA		3.3.90.36.00	4.320,00			
	OUTROS SERVIÇOS DE TERCEIROS - PESSOA JURÍDICA		3.3.90.39.00	22.680,00			
Manutenção das Ações do Programa SAMU	10.301.0025.2194.0000						6.600,00
3	DESPESAS CORREN					5.520,00	
3	OUTRAS DESPESAS CORRENTES				5.520,00		
	MATERIAL DE CONSUMO		3.3.90.30.00	1.080,00			
	OUTROS SERVIÇOS DE TERCEIROS - PESSOA FÍSICA		3.3.90.36.00	2.280,00			
	OUTROS SERVIÇOS DE TERCEIROS - PESSOA JURÍDICA		3.3.90.39.00	2.160,00			
4	DESPESAS DE CAPIT					1.080,00	

**PREFEITURA MUNICIPAL DE BOA HORA**

Rua Pedro Coelho de Resende, 145 - Centro - CNPJ:01612568/0001-26

Orçamento Programa - Exercício de 2018

Página 19

**QUADRO AUXILIAR DE DETALHAMENTO DA DESPESA**

Lei: , Data:

PODER	02	PODER EXECUTIVO
ORGÃO	06	SECRETARIA MUNICIPAL DE SAÚDE
UNIDADE	01	FUNDO MUNICIPAL DE SAÚDE-FMS

Aplicacao Programada	Proj/Ativ	Finalidade F.R. - C.A.	Categoria	Detalhada	TotalGrupo	Total Categ.	Total Func.
Manutenção das Ações do Programa SAMU	10.301.0025.2194.0000						6.600,00
4 DESPESAS DE CAPIT						1.080,00	
4 INVESTIMENTOS					1.080,00		
EQUIPAMENTOS E MATERIAL PERMANENTE			4.4.90.52.00	1.080,00			
Manutenção das Ações do Programa PMAQ	10.301.0025.2195.0000						103.600,00
3 DESPESAS CORREN						102.520,00	
1 PESSOAL E ENCARGOS SOCIAIS					82.000,00		
VENCIMENTOS E VANTAGENS FIXAS - PESSOAL CIVIL			3.1.90.11.00	80.000,00			
OBRIGAÇÕES PATRONAIS			3.1.90.13.00	2.000,00			
3 OUTRAS DESPESAS CORRENTES					20.520,00		
MATERIAL DE CONSUMO			3.3.90.30.00	1.080,00			
OUTROS SERVIÇOS DE TERCEIROS - PESSOA FÍSICA			3.3.90.36.00	17.280,00			
OUTROS SERVIÇOS DE TERCEIROS - PESSOA JURÍDICA			3.3.90.39.00	2.160,00			
4 DESPESAS DE CAPIT						1.080,00	
4 INVESTIMENTOS					1.080,00		
EQUIPAMENTOS E MATERIAL PERMANENTE			4.4.90.52.00	1.080,00			
<b>TOTAL</b>							<b>2.255.960,00</b>



**PREFEITURA MUNICIPAL DE BOA HORA**

Rua Pedro Coelho de Resende, 145 - Centro - CNPJ:01612568/0001-26

Orçamento Programa - Exercício de 2018

Página 20

**QUADRO AUXILIAR DE DETALHAMENTO DA DESPESA**

Lei: , Data:

PODER	02	PODER EXECUTIVO					
ORGÃO	06	SECRETARIA MUNICIPAL DE SAÚDE					
UNIDADE	02	SAÚDE - OUTROS PROGRAMAS					
Aplicação Programada	Proj/Ativ	Finalidade	Categoria	Detalhada	Total Grupo	Total Categ.	Total Func.
		F.R. - C.A.					
Construção, Ampl.e Recup.de Unidades de Saúde	10.301.0020.1160.0000						55.000,00
4	DESPEAS DE CAPIT					55.000,00	
4	INVESTIMENTOS				55.000,00		
	OBRAS E INSTALAÇÕES		4.4.90.51.00	55.000,00			
Aquisição de Ambulância	10.301.0020.1166.0000						70.200,00
4	DESPEAS DE CAPIT					70.200,00	
4	INVESTIMENTOS				70.200,00		
	EQUIPAMENTOS E MATERIAL PERMANENTE		4.4.90.52.00	70.200,00			
Manutenção dos Serviços Municipais de Saúde	10.301.0020.2160.0000						719.200,00
3	DESPEAS CORREN					689.200,00	
1	PESSOAL E ENCARGOS SOCIAIS				108.240,00		
	CONTRATAÇÃO POR TEMPO DETERMINADO		3.1.90.04.00	1.080,00			
	VENCIMENTOS E VANTAGENS FIXAS - PESSOAL CIVIL		3.1.90.11.00	5.000,00			
	OBRIGAÇÕES PATRONAIS		3.1.90.13.00	80.000,00			
	OUTRAS DESPEAS VARIÁVEIS - PESSOAL CIVIL		3.1.90.16.00	1.080,00			
	SENTENÇAS JUDICIAIS		3.1.90.91.00	1.080,00			
	DESPEAS DE EXERCÍCIOS ANTERIORES		3.1.90.92.00	20.000,00			
3	OUTRAS DESPEAS CORRENTES				580.960,00		
	DIÁRIAS - CIVIL		3.3.90.14.00	3.000,00			
	MATERIAL DE CONSUMO		3.3.90.30.00	130.000,00			
	PASSAGENS E DESPEAS COM LOCOMOÇÃO		3.3.90.33.00	1.080,00			
	OUTROS SERVIÇOS DE TERCEIROS - PESSOA FÍSICA		3.3.90.36.00	235.000,00			
	OUTROS SERVIÇOS DE TERCEIROS - PESSOA JURÍDICA		3.3.90.39.00	200.000,00			
	SENTENÇAS JUDICIAIS		3.3.90.91.00	1.080,00			
	DESPEAS DE EXERCÍCIOS ANTERIORES		3.3.90.92.00	10.800,00			
4	DESPEAS DE CAPIT					30.000,00	
4	INVESTIMENTOS				30.000,00		
	EQUIPAMENTOS E MATERIAL PERMANENTE		4.4.90.52.00	30.000,00			
Manutenção de Veículos da Saúde	10.301.0020.2162.0000						104.320,00
3	DESPEAS CORREN					103.240,00	
3	OUTRAS DESPEAS CORRENTES				103.240,00		
	MATERIAL DE CONSUMO		3.3.90.30.00	1.080,00			
	OUTROS SERVIÇOS DE TERCEIROS - PESSOA FÍSICA		3.3.90.36.00	2.160,00			
	OUTROS SERVIÇOS DE TERCEIROS - PESSOA JURÍDICA		3.3.90.39.00	100.000,00			
4	DESPEAS DE CAPIT					1.080,00	
4	INVESTIMENTOS				1.080,00		
	EQUIPAMENTOS E MATERIAL PERMANENTE		4.4.90.52.00	1.080,00			
<b>TOTAL</b>							<b>948.720,00</b>

**PREFEITURA MUNICIPAL DE BOA HORA**

Rua Pedro Coelho de Resende, 145 - Centro - CNPJ:01612568/0001-26

Orçamento Programa - Exercício de 2018

Página 21

**QUADRO AUXILIAR DE DETALHAMENTO DA DESPESA**

Lei: , Data:

PODER	02	PODER EXECUTIVO
ORGÃO	07	SECRETARIA MUNICIPAL DE AÇÃO SOCIAL
UNIDADE	01	FUNDO MUNICIPAL DE ASSISTÊNCIA SOCIAL- FMAS

Aplicacao Programada	Proj/Ativ	Finalidade	Categoria	Detalhada	TotalGrupo	Total Categ.	Total Func.
		F.R. - C.A.					
Programa de Atenção ao Idoso	08.241.0013.2120.0000						10.760,00
3	DESPEAS CORREN'					8.600,00	
3	OUTRAS DESPEAS CORRENTES				8.600,00		
	MATERIAL DE CONSUMO		3.3.90.30.00	1.400,00			
	MATERIAL, BEM OU SERVIÇO PARA DISTRIBUIÇÃO GRATUITA		3.3.90.32.00	2.160,00			
	PASSAGENS E DESPEAS COM LOCOMOÇÃO		3.3.90.33.00	1.080,00			
	OUTROS SERVIÇOS DE TERCEIROS - PESSOA FÍSICA		3.3.90.36.00	1.800,00			
	OUTROS SERVIÇOS DE TERCEIROS - PESSOA JURÍDICA		3.3.90.39.00	2.160,00			
4	DESPEAS DE CAPIT					2.160,00	
4	INVESTIMENTOS				2.160,00		
	EQUIPAMENTOS E MATERIAL PERMANENTE		4.4.90.52.00	2.160,00			
Programa de Atenção às Pessoas com Deficiência	08.242.0014.2130.0000						13.760,00
3	DESPEAS CORREN'					8.360,00	
3	OUTRAS DESPEAS CORRENTES				8.360,00		
	MATERIAL DE CONSUMO		3.3.90.30.00	2.160,00			
	PASSAGENS E DESPEAS COM LOCOMOÇÃO		3.3.90.33.00	1.080,00			
	OUTROS SERVIÇOS DE TERCEIROS - PESSOA FÍSICA		3.3.90.36.00	1.880,00			
	OUTROS SERVIÇOS DE TERCEIROS - PESSOA JURÍDICA		3.3.90.39.00	3.240,00			
4	DESPEAS DE CAPIT					5.400,00	
4	INVESTIMENTOS				5.400,00		
	EQUIPAMENTOS E MATERIAL PERMANENTE		4.4.90.52.00	5.400,00			
Ações da Assistência e Benefícios Emergenciais	08.244.0016.2141.0000						6.760,00
3	DESPEAS CORREN'					6.760,00	
3	OUTRAS DESPEAS CORRENTES				6.760,00		
	MATERIAL DE CONSUMO		3.3.90.30.00	1.880,00			
	MATERIAL, BEM OU SERVIÇO PARA DISTRIBUIÇÃO GRATUITA		3.3.90.32.00	3.800,00			
	PASSAGENS E DESPEAS COM LOCOMOÇÃO		3.3.90.33.00	1.080,00			
Manutenção das ações do Progr.Bolsa Família-IGDF-BF	08.244.0016.2142.0000						111.080,00
3	DESPEAS CORREN'					110.000,00	
3	OUTRAS DESPEAS CORRENTES				110.000,00		
	MATERIAL DE CONSUMO		3.3.90.30.00	40.000,00			
	OUTROS SERVIÇOS DE TERCEIROS - PESSOA FÍSICA		3.3.90.36.00	25.000,00			
	OUTROS SERVIÇOS DE TERCEIROS - PESSOA JURÍDICA		3.3.90.39.00	45.000,00			
4	DESPEAS DE CAPIT					1.080,00	
4	INVESTIMENTOS				1.080,00		
	EQUIPAMENTOS E MATERIAL PERMANENTE		4.4.90.52.00	1.080,00			
Manutenção dos Serviços de Assistência Social	08.244.0016.2150.0000						107.960,00
3	DESPEAS CORREN'					104.080,00	
1	PESSOAL E ENCARGOS SOCIAIS				18.640,00		
	CONTRATAÇÃO POR TEMPO DETERMINADO		3.1.90.04.00	2.160,00			
	VENCIMENTOS E VANTAGENS FIXAS - PESSOAL CIVIL		3.1.90.11.00	10.000,00			
	OBRIGAÇÕES PATRONAIS		3.1.90.13.00	2.160,00			
	OUTRAS DESPEAS VARIÁVEIS - PESSOAL CIVIL		3.1.90.16.00	1.080,00			
	SENTENÇAS JUDICIAIS		3.1.90.91.00	2.160,00			
	DESPEAS DE EXERCÍCIOS ANTERIORES		3.1.90.92.00	1.080,00			
2	JUROS E ENCARGOS DA DÍVIDA				1.080,00		
	JUROS SOBRE A DÍVIDA POR CONTRATO		3.2.90.21.00	1.080,00			

**PREFEITURA MUNICIPAL DE BOA HORA**

Rua Pedro Coelho de Resende, 145 - Centro - CNPJ:01612568/0001-26

Orçamento Programa - Exercício de 2018

Página 22

**QUADRO AUXILIAR DE DETALHAMENTO DA DESPESA**

Lei, Data:

PODER	02	PODER EXECUTIVO					
ORGÃO	07	SECRETARIA MUNICIPAL DE AÇÃO SOCIAL					
UNIDADE	01	FUNDO MUNICIPAL DE ASSISTÊNCIA SOCIAL- FMAS					
Aplicacao Programada	Proj/Ativ	Finalidade	Categoria	Detalhada	TotalGrupo	Total Categ.	Total Func.
		F.R. - C.A.					
Manutenção dos Serviços de Assistência Social	08.244.0016.2150.0000						107.960,00
3	DESPESAS CORREN					104.080,00	
3	OUTRAS DESPESAS CORRENTES				84.360,00		
	DIÁRIAS - CIVIL		3.3.90.14.00	2.160,00			
	MATERIAL DE CONSUMO		3.3.90.30.00	15.800,00			
	OUTROS SERVIÇOS DE TERCEIROS - PESSOA FÍSICA		3.3.90.36.00	25.000,00			
	OUTROS SERVIÇOS DE TERCEIROS - PESSOA JURÍDICA		3.3.90.39.00	20.000,00			
	OUTROS SERVIÇOS DE TERCEIROS - PESSOA JURÍDICA		3.3.90.39.00	15.000,00			
	OBRIGAÇÕES TRIBUTÁRIAS E CONTRIBUTIVAS		3.3.90.47.00	5.400,00			
	DESPESAS DE EXERCÍCIOS ANTERIORES		3.3.90.92.00	1.000,00			
4	DESPESAS DE CAPIT					3.880,00	
4	INVESTIMENTOS				2.800,00		
	EQUIPAMENTOS E MATERIAL PERMANENTE		4.4.90.52.00	2.800,00			
6	AMORTIZAÇÃO DA DÍVIDA				1.080,00		
	PRINCIPAL DA DÍVIDA CONTRATUAL RESGATADO		4.6.90.71.00	1.080,00			
Impl.e Manutenção do Programa Acessuas Trabalho	08.244.0016.2151.0000						9.000,00
3	DESPESAS CORREN					7.000,00	
3	OUTRAS DESPESAS CORRENTES				7.000,00		
	MATERIAL DE CONSUMO		3.3.90.30.00	2.000,00			
	OUTROS SERVIÇOS DE TERCEIROS - PESSOA FÍSICA		3.3.90.36.00	2.000,00			
	OUTROS SERVIÇOS DE TERCEIROS - PESSOA JURÍDICA		3.3.90.39.00	3.000,00			
4	DESPESAS DE CAPIT					2.000,00	
4	INVESTIMENTOS				2.000,00		
	EQUIPAMENTOS E MATERIAL PERMANENTE		4.4.90.52.00	2.000,00			
Manutenção das Ações do Programa IGD-SUAS	08.244.0016.2158.0000						28.160,00
3	DESPESAS CORREN					27.080,00	
3	OUTRAS DESPESAS CORRENTES				27.080,00		
	MATERIAL DE CONSUMO		3.3.90.30.00	1.080,00			
	OUTROS SERVIÇOS DE TERCEIROS - PESSOA FÍSICA		3.3.90.36.00	7.000,00			
	OUTROS SERVIÇOS DE TERCEIROS - PESSOA JURÍDICA		3.3.90.39.00	19.000,00			
4	DESPESAS DE CAPIT					1.080,00	
4	INVESTIMENTOS				1.080,00		
	EQUIPAMENTOS E MATERIAL PERMANENTE		4.4.90.52.00	1.080,00			
Manutenção das Ações do Programa SCFV	08.244.0016.2163.0000						67.080,00
3	DESPESAS CORREN					66.000,00	
3	OUTRAS DESPESAS CORRENTES				66.000,00		
	MATERIAL DE CONSUMO		3.3.90.30.00	25.000,00			
	OUTROS SERVIÇOS DE TERCEIROS - PESSOA FÍSICA		3.3.90.36.00	19.000,00			
	OUTROS SERVIÇOS DE TERCEIROS - PESSOA JURÍDICA		3.3.90.39.00	22.000,00			
4	DESPESAS DE CAPIT					1.080,00	
4	INVESTIMENTOS				1.080,00		
	EQUIPAMENTOS E MATERIAL PERMANENTE		4.4.90.52.00	1.080,00			
Manutenção do Programa Primeira Infância e Criança Feliz	08.244.0016.2199.0000						42.080,00
3	DESPESAS CORREN					40.080,00	
3	OUTRAS DESPESAS CORRENTES				40.080,00		
	DIÁRIAS - CIVIL		3.3.90.14.00	3.000,00			
	MATERIAL DE CONSUMO		3.3.90.30.00	12.000,00			
	MATERIAL, BEM OU SERVIÇO PARA DISTRIBUIÇÃO GRATUITA		3.3.90.32.00	2.000,00			
	OUTROS SERVIÇOS DE TERCEIROS - PESSOA FÍSICA		3.3.90.36.00	18.000,00			
	OUTROS SERVIÇOS DE TERCEIROS - PESSOA JURÍDICA		3.3.90.39.00	5.080,00			
4	DESPESAS DE CAPIT					2.000,00	
4	INVESTIMENTOS				2.000,00		
	EQUIPAMENTOS E MATERIAL PERMANENTE		4.4.90.52.00	2.000,00			

**PREFEITURA MUNICIPAL DE BOA HORA**

Rua Pedro Coelho de Resende, 145 - Centro - CNPJ:01612568/0001-26

Orçamento Programa - Exercício de 2018

Página 23

**QUADRO AUXILIAR DE DETALHAMENTO DA DESPESA**

Lei: , Data:

PODER	02	PODER EXECUTIVO
ORGÃO	07	SECRETARIA MUNICIPAL DE AÇÃO SOCIAL
UNIDADE	01	FUNDO MUNICIPAL DE ASSISTÊNCIA SOCIAL- FMAS

Aplicacao Programada	Proj/Ativ	Finalidade	Categoria	Detalhada	TotalGrupo	Total Categ.	Total Func.
		F.R. - C.A.					
Manutenção do Programa Primeira Infância e Criança Feliz	08.244.0016.2199.0000						42.080,00
Programa de Apoio à Cidadania	14.422.0039.2300.0000						6.760,00
3	DESPESAS CORREN'					6.760,00	
3	OUTRAS DESPESAS CORRENTES				6.760,00		
	MATERIAL DE CONSUMO		3.3.90.30.00	1.080,00			
	MATERIAL, BEM OU SERVIÇO PARA DISTRIBUIÇÃO GRATUITA		3.3.90.32.00	1.560,00			
	OUTROS SERVIÇOS DE TERCEIROS - PESSOA FÍSICA		3.3.90.36.00	1.400,00			
	OUTROS SERVIÇOS DE TERCEIROS - PESSOA JURÍDICA		3.3.90.39.00	2.720,00			
<b>TOTAL</b>							403.400,00

**PREFEITURA MUNICIPAL DE BOA HORA**

Rua Pedro Coelho de Resende, 145 - Centro - CNPJ:01612568/0001-26

Orçamento Programa - Exercício de 2018

Página 24

**QUADRO AUXILIAR DE DETALHAMENTO DA DESPESA**

Lei: , Data:

PODER	02	PODER EXECUTIVO
ORGÃO	07	SECRETARIA MUNICIPAL DE AÇÃO SOCIAL
UNIDADE	02	ASSISTÊNCIA - OUTROS PROGRAMAS

Aplicacao Programada	Proj/Ativ	Finalidade	Categoria	Detalhada	TotalGrupo	Total Categ.	Total Func.
		F.R. - C.A.					
Acompanhamento e Avaliação do BPC	08.244.0016.2126.0000						23.760,00
3	DESPESAS CORREN					23.760,00	23.760,00
3	OUTRAS DESPESAS CORRENTES				23.760,00		
	MATERIAL DE CONSUMO		3.3.90.30.00	2.160,00			
	PASSAGENS E DESPESAS COM LOCOMOÇÃO		3.3.90.33.00	2.160,00			
	OUTROS SERVIÇOS DE TERCEIROS - PESSOA FÍSICA		3.3.90.36.00	16.200,00			
	OUTROS SERVIÇOS DE TERCEIROS - PESSOA JURÍDICA		3.3.90.39.00	3.240,00			
Acompanhamento Social das Atividades da SEMAS	08.244.0016.2146.0000						60.200,00
3	DESPESAS CORREN					58.040,00	58.040,00
3	OUTRAS DESPESAS CORRENTES				58.040,00		
	MATERIAL DE CONSUMO		3.3.90.30.00	11.880,00			
	MATERIAL, BEM OU SERVIÇO PARA DISTRIBUIÇÃO GRATUITA		3.3.90.32.00	11.880,00			
	PASSAGENS E DESPESAS COM LOCOMOÇÃO		3.3.90.33.00	5.400,00			
	OUTROS SERVIÇOS DE TERCEIROS - PESSOA FÍSICA		3.3.90.36.00	26.720,00			
	OUTROS SERVIÇOS DE TERCEIROS - PESSOA JURÍDICA		3.3.90.39.00	2.160,00			
4	DESPESAS DE CAPIT					2.160,00	2.160,00
4	INVESTIMENTOS				2.160,00		
	EQUIPAMENTOS E MATERIAL PERMANENTE		4.4.90.52.00	2.160,00			
Programa de Qualificação de Mão-de-Obra	08.244.0016.2148.0000						11.880,00
3	DESPESAS CORREN					11.880,00	11.880,00
3	OUTRAS DESPESAS CORRENTES				11.880,00		
	MATERIAL DE CONSUMO		3.3.90.30.00	1.080,00			
	PASSAGENS E DESPESAS COM LOCOMOÇÃO		3.3.90.33.00	1.080,00			
	OUTROS SERVIÇOS DE TERCEIROS - PESSOA FÍSICA		3.3.90.36.00	8.640,00			
	OUTROS SERVIÇOS DE TERCEIROS - PESSOA JURÍDICA		3.3.90.39.00	1.080,00			
Manutenção dos Serviços de Assistência Social	08.244.0016.2150.0000						208.080,00
3	DESPESAS CORREN					198.080,00	198.080,00
1	PESSOAL E ENCARGOS SOCIAIS				97.080,00		
	CONTRATAÇÃO POR TEMPO DETERMINADO		3.1.90.04.00	5.000,00			
	VENCIMENTOS E VANTAGENS FIXAS - PESSOAL CIVIL		3.1.90.11.00	75.000,00			
	OBRIGAÇÕES PATRONAIS		3.1.90.13.00	16.000,00			
	OUTRAS DESPESAS VARIÁVEIS - PESSOAL CIVIL		3.1.90.16.00	1.080,00			
3	OUTRAS DESPESAS CORRENTES				101.000,00		
	DIÁRIAS - CIVIL		3.3.90.14.00	5.000,00			
	MATERIAL DE CONSUMO		3.3.90.30.00	45.000,00			
	OUTROS SERVIÇOS DE TERCEIROS - PESSOA FÍSICA		3.3.90.36.00	27.000,00			
	OUTROS SERVIÇOS DE TERCEIROS - PESSOA JURÍDICA		3.3.90.39.00	16.000,00			
	OBRIGAÇÕES TRIBUTÁRIAS E CONTRIBUTIVAS		3.3.90.47.00	2.000,00			
	DESPESAS DE EXERCÍCIOS ANTERIORES		3.3.90.92.00	6.000,00			
4	DESPESAS DE CAPIT					10.000,00	10.000,00
4	INVESTIMENTOS				10.000,00		
	EQUIPAMENTOS E MATERIAL PERMANENTE		4.4.90.52.00	10.000,00			
Desenvolvimento de Projeto de Intervenção Social	08.244.0016.2155.0000						23.760,00
3	DESPESAS CORREN					21.600,00	21.600,00
3	OUTRAS DESPESAS CORRENTES				21.600,00		
	MATERIAL DE CONSUMO		3.3.90.30.00	5.400,00			
	OUTROS SERVIÇOS DE TERCEIROS - PESSOA FÍSICA		3.3.90.36.00	14.040,00			
	OUTROS SERVIÇOS DE TERCEIROS - PESSOA JURÍDICA		3.3.90.39.00	2.160,00			
4	DESPESAS DE CAPIT					2.160,00	2.160,00
4	INVESTIMENTOS				2.160,00		
	EQUIPAMENTOS E MATERIAL PERMANENTE		4.4.90.52.00	2.160,00			

**PREFEITURA MUNICIPAL DE BOA HORA**

Rua Pedro Coelho de Resende, 145 - Centro - CNPJ:01612568/0001-26

Orçamento Programa - Exercício de 2018

Página 25

**QUADRO AUXILIAR DE DETALHAMENTO DA DESPESA**

Lei: , Data:

PODER	02	PODER EXECUTIVO
ORGÃO	07	SECRETARIA MUNICIPAL DE AÇÃO SOCIAL
UNIDADE	02	ASSISTÊNCIA - OUTROS PROGRAMAS

Aplicacao Programada	Proj/Ativ	Finalidade	Categoria	Detalhada	TotalGrupo	Total Categ.	Total Func.
		F.R. - C.A.					
<b>TOTAL</b>							327.680,00

**PREFEITURA MUNICIPAL DE BOA HORA**  
Rua Pedro Coelho de Resende, 145 - Centro - CNPJ:01612568/0001-26

Orçamento Programa - Exercício de 2018

Página 26

**QUADRO AUXILIAR DE DETALHAMENTO DA DESPESA**

Lei: , Data:

PODER	02	PODER EXECUTIVO
ORGÃO	07	SECRETARIA MUNICIPAL DE AÇÃO SOCIAL
UNIDADE	03	ASSISTÊNCIA À CRIANÇA E AO ADOLESCENTE

Aplicacao Programada	Proj/Ativ	Finalidade	Categoria	Detalhada	TotalGrupo	Total Categ.	Total Func.
		F.R. - C.A.					
Programa de Atenção à Criança e ao Adolescente	08.243.0015.2140.0000						8.400,00
3	DESPESAS CORREN					7.320,00	
3	OUTRAS DESPESAS CORRENTES				7.320,00		
	MATERIAL DE CONSUMO		3.3.90.30.00	2.760,00			
	MATERIAL, BEM OU SERVIÇO PARA DISTRIBUIÇÃO GRATUITA		3.3.90.32.00	1.080,00			
	PASSAGENS E DESPESAS COM LOCOMOÇÃO		3.3.90.33.00	1.080,00			
	OUTROS SERVIÇOS DE TERCEIROS - PESSOA FÍSICA		3.3.90.36.00	1.320,00			
	OUTROS SERVIÇOS DE TERCEIROS - PESSOA JURÍDICA		3.3.90.39.00	1.080,00			
4	DESPESAS DE CAPIT					1.080,00	
4	INVESTIMENTOS				1.080,00		
	EQUIPAMENTOS E MATERIAL PERMANENTE		4.4.90.52.00	1.080,00			
Manutenção das Atividades do Conselho Tutelar	08.243.0015.2144.0000						55.640,00
3	DESPESAS CORREN					49.400,00	55.640,00
1	PESSOAL E ENCARGOS SOCIAIS				49.400,00		
	VENCIMENTOS E VANTAGENS FIXAS - PESSOAL CIVIL		3.1.90.11.00	44.000,00			
	OBRIGAÇÕES PATRONAIS		3.1.90.13.00	4.320,00			
	OUTRAS DESPESAS VARIÁVEIS - PESSOAL CIVIL		3.1.90.16.00	1.080,00			
3	OUTRAS DESPESAS CORRENTES				5.160,00		
	DIÁRIAS - CIVIL		3.3.90.14.00	1.080,00			
	MATERIAL DE CONSUMO		3.3.90.30.00	1.000,00			
	PASSAGENS E DESPESAS COM LOCOMOÇÃO		3.3.90.33.00	1.000,00			
	OUTROS SERVIÇOS DE TERCEIROS - PESSOA FÍSICA		3.3.90.36.00	1.000,00			
	OUTROS SERVIÇOS DE TERCEIROS - PESSOA JURÍDICA		3.3.90.39.00	1.080,00			
4	DESPESAS DE CAPIT					1.080,00	
4	INVESTIMENTOS				1.080,00		
	EQUIPAMENTOS E MATERIAL PERMANENTE		4.4.90.52.00	1.080,00			
Manut.do Cons.dos Direitos da Criança e do Adolescente	08.243.0015.2145.0000						34.560,00
3	DESPESAS CORREN					12.960,00	34.560,00
1	PESSOAL E ENCARGOS SOCIAIS				12.960,00		
	VENCIMENTOS E VANTAGENS FIXAS - PESSOAL CIVIL		3.1.90.11.00	11.880,00			
	OBRIGAÇÕES PATRONAIS		3.1.90.13.00	1.080,00			
3	OUTRAS DESPESAS CORRENTES				20.520,00		
	MATERIAL DE CONSUMO		3.3.90.30.00	11.880,00			
	PASSAGENS E DESPESAS COM LOCOMOÇÃO		3.3.90.33.00	1.080,00			
	OUTROS SERVIÇOS DE TERCEIROS - PESSOA FÍSICA		3.3.90.36.00	6.480,00			
	OUTROS SERVIÇOS DE TERCEIROS - PESSOA JURÍDICA		3.3.90.39.00	1.080,00			
4	DESPESAS DE CAPIT					1.080,00	
4	INVESTIMENTOS				1.080,00		
	EQUIPAMENTOS E MATERIAL PERMANENTE		4.4.90.52.00	1.080,00			
Manutenção das Ações do Programa PETI	08.243.0015.2149.0000						14.200,00
3	DESPESAS CORREN					4.320,00	13.120,00
1	PESSOAL E ENCARGOS SOCIAIS				4.320,00		
	VENCIMENTOS E VANTAGENS FIXAS - PESSOAL CIVIL		3.1.90.11.00	2.160,00			
	OBRIGAÇÕES PATRONAIS		3.1.90.13.00	1.080,00			
	OUTRAS DESPESAS VARIÁVEIS - PESSOAL CIVIL		3.1.90.16.00	1.080,00			
3	OUTRAS DESPESAS CORRENTES				8.800,00		
	DIÁRIAS - CIVIL		3.3.90.14.00	1.080,00			
	MATERIAL DE CONSUMO		3.3.90.30.00	1.200,00			
	MATERIAL, BEM OU SERVIÇO PARA DISTRIBUIÇÃO GRATUITA		3.3.90.32.00	2.160,00			
	OUTROS SERVIÇOS DE TERCEIROS - PESSOA FÍSICA		3.3.90.36.00	2.200,00			
	OUTROS SERVIÇOS DE TERCEIROS - PESSOA JURÍDICA		3.3.90.39.00	2.160,00			
4	DESPESAS DE CAPIT					1.080,00	
4	INVESTIMENTOS				1.080,00		
	EQUIPAMENTOS E MATERIAL PERMANENTE		4.4.90.52.00	1.080,00			

**PREFEITURA MUNICIPAL DE BOA HORA**  
Rua Pedro Coelho de Resende, 145 - Centro - CNPJ:01612568/0001-26

Orçamento Programa - Exercício de 2018

Página 27

**QUADRO AUXILIAR DE DETALHAMENTO DA DESPESA**

Lei: , Data:

PODER	02	PODER EXECUTIVO
ORGÃO	07	SECRETARIA MUNICIPAL DE AÇÃO SOCIAL
UNIDADE	03	ASSISTÊNCIA À CRIANÇA E AO ADOLESCENTE

Aplicacao Programada	Proj/Ativ	Finalidade	Categoria	Detalhada	TotalGrupo	Total Categ.	Total Func.
		F.R. - C.A.					
Manutenção das Ações do Programa PETI	08.243.0015.2149.0000						14.200,00
<b>TOTAL</b>							112.800,00

**PREFEITURA MUNICIPAL DE BOA HORA**

Rua Pedro Coelho de Resende, 145 - Centro - CNPJ:01612568/0001-26

Orçamento Programa - Exercício de 2018

Página 28

**QUADRO AUXILIAR DE DETALHAMENTO DA DESPESA**

Lei: , Data:

PODER	02	PODER EXECUTIVO					
ORGÃO	08	CONTROLADORIA GERAL DO MUNICÍPIO					
UNIDADE	00	CONTROLADORIA GERAL DO MUNICÍPIO					
Aplicacao Programada	Proj/Ativ	Finalidade	Categoria	Detalhada	TotalGrupo	Total Categ.	Total Func.
		F.R. - C.A.					
Manutenção das Atividades de Controle Interno	04.124.0010.2085.0000						39.480,00
3	DESPESAS CORREN'					38.400,00	
1	PESSOAL E ENCARGOS SOCIAIS				22.080,00		
	VENCIMENTOS E VANTAGENS FIXAS - PESSOAL CIVIL		3.1.90.11.00	20.000,00			
	OBRIGAÇÕES PATRONAIS		3.1.90.13.00	1.000,00			
	OUTRAS DESPESAS VARIÁVEIS - PESSOAL CIVIL		3.1.90.16.00	1.080,00			
3	OUTRAS DESPESAS CORRENTES				16.320,00		
	DIÁRIAS - CIVIL		3.3.90.14.00	2.160,00			
	MATERIAL DE CONSUMO		3.3.90.30.00	1.080,00			
	OUTROS SERVIÇOS DE TERCEIROS - PESSOA FÍSICA		3.3.90.36.00	1.080,00			
	OUTROS SERVIÇOS DE TERCEIROS - PESSOA JURÍDICA		3.3.90.39.00	12.000,00			
4	DESPESAS DE CAPIT					1.080,00	
4	INVESTIMENTOS				1.080,00		
	EQUIPAMENTOS E MATERIAL PERMANENTE		4.4.90.52.00	1.080,00			
<b>TOTAL</b>							<b>39.480,00</b>

**PREFEITURA MUNICIPAL DE BOA HORA**

Rua Pedro Coelho de Resende, 145 - Centro - CNPJ:01612568/0001-26

Orçamento Programa - Exercício de 2018

Página 29

**QUADRO AUXILIAR DE DETALHAMENTO DA DESPESA**

Lei: , Data:

PODER	02	PODER EXECUTIVO					
ORGÃO	09	SECRETARIA MUNIUNIPAL DE FINANÇAS					
UNIDADE	00	SECRETARIA MUNIUNIPAL DE FINANÇAS					
Aplicacao Programada	Proj/Ativ	Finalidade	Categoria	Detalhada	TotalGrupo	Total Categ.	Total Func.
		F.R. - C.A.					
Manutenção das Atividades da Gestão Financeira	04.123.0009.2081.0000						74.180,00
3	DESPESAS CORREN'					67.280,00	
1	PESSOAL E ENCARGOS SOCIAIS				55.720,00		
	VENCIMENTOS E VANTAGENS FIXAS - PESSOAL CIVIL		3.1.90.11.00	46.000,00			
	OBRIGAÇÕES PATRONAIS		3.1.90.13.00	9.720,00			
2	JUROS E ENCARGOS DA DÍVIDA				1.080,00		
	JUROS SOBRE A DÍVIDA POR CONTRATO		3.2.90.21.00	1.080,00			
3	OUTRAS DESPESAS CORRENTES				10.480,00		
	DIÁRIAS - CIVIL		3.3.90.14.00	4.320,00			
	MATERIAL DE CONSUMO		3.3.90.30.00	1.080,00			
	PASSAGENS E DESPESAS COM LOCOMOÇÃO		3.3.90.33.00	2.000,00			
	OUTROS SERVIÇOS DE TERCEIROS - PESSOA FÍSICA		3.3.90.36.00	2.000,00			
	OUTROS SERVIÇOS DE TERCEIROS - PESSOA JURÍDICA		3.3.90.39.00	1.080,00			
4	DESPESAS DE CAPIT					6.900,00	
4	INVESTIMENTOS				1.500,00		
	EQUIPAMENTOS E MATERIAL PERMANENTE		4.4.90.52.00	1.500,00			
6	AMORTIZAÇÃO DA DÍVIDA				5.400,00		
	PRINCIPAL DA DÍVIDA CONTRATUAL RESGATADO		4.6.90.71.00	5.400,00			
<b>TOTAL</b>							<b>74.180,00</b>

**PREFEITURA MUNICIPAL DE BOA HORA**

Rua Pedro Coelho de Resende, 145 - Centro - CNPJ:01612568/0001-26

Orçamento Programa - Exercício de 2018

Página 30

**QUADRO AUXILIAR DE DETALHAMENTO DA DESPESA**

Lei: , Data:

PODER	02	PODER EXECUTIVO
ORGÃO	10	SECRET.MUNIC.DE COMUNICAÇÃO, ESPORTE E LAZER
UNIDADE	00	SECRET.MUNIC.DE COMUNICAÇÃO, ESPORTE E LAZER

Aplicacao Programada	Proj/Ativ	Finalidade	Categoria	Detalhada	TotalGrupo	Total Categ.	Total Func.
		F.R. - C.A.					
Incentivo ao Desporto Amador	27.812.0073.2650.0000						20.400,00
3	DESPESAS CORREN'					20.400,00	
3	OUTRAS DESPESAS CORRENTES				20.400,00		
	MATERIAL DE CONSUMO		3.3.90.30.00	5.000,00			
	PREMIAÇÕES CULTURAIS, ARTÍSTICAS, CIENTÍFICAS, DESPORTI		3.3.90.31.00	4.320,00			
	OUTROS SERVIÇOS DE TERCEIROS - PESSOA FÍSICA		3.3.90.36.00	10.000,00			
	OUTROS SERVIÇOS DE TERCEIROS - PESSOA JURÍDICA		3.3.90.39.00	1.080,00			
Manut.Administ.da Secretaria de Com. Esporte e Lazer	27.812.0073.2651.0000						53.040,00
3	DESPESAS CORREN'					51.040,00	
1	PESSOAL E ENCARGOS SOCIAIS				23.080,00		
	VENCIMENTOS E VANTAGENS FIXAS - PESSOAL CIVIL		3.1.90.11.00	20.000,00			
	OBRIGAÇÕES PATRONAIS		3.1.90.13.00	2.000,00			
	OUTRAS DESPESAS VARIÁVEIS - PESSOAL CIVIL		3.1.90.16.00	1.080,00			
3	OUTRAS DESPESAS CORRENTES				27.960,00		
	MATERIAL DE CONSUMO		3.3.90.30.00	2.160,00			
	PREMIAÇÕES CULTURAIS, ARTÍSTICAS, CIENTÍFICAS, DESPORTI		3.3.90.31.00	5.000,00			
	OUTROS SERVIÇOS DE TERCEIROS - PESSOA FÍSICA		3.3.90.36.00	10.000,00			
	OUTROS SERVIÇOS DE TERCEIROS - PESSOA JURÍDICA		3.3.90.39.00	10.800,00			
4	DESPESAS DE CAPIT					2.000,00	
4	INVESTIMENTOS				2.000,00		
	EQUIPAMENTOS E MATERIAL PERMANENTE		4.4.90.52.00	2.000,00			
Incentivo ao Lazer e ao Esporte	27.813.0075.2663.0000						52.000,00
3	DESPESAS CORREN'					52.000,00	
3	OUTRAS DESPESAS CORRENTES				52.000,00		
	MATERIAL DE CONSUMO		3.3.90.30.00	7.000,00			
	PREMIAÇÕES CULTURAIS, ARTÍSTICAS, CIENTÍFICAS, DESPORTI		3.3.90.31.00	15.000,00			
	OUTROS SERVIÇOS DE TERCEIROS - PESSOA FÍSICA		3.3.90.36.00	5.000,00			
	OUTROS SERVIÇOS DE TERCEIROS - PESSOA JURÍDICA		3.3.90.39.00	25.000,00			
<b>TOTAL</b>							<b>125.440,00</b>

**PREFEITURA MUNICIPAL DE BOA HORA**

Rua Pedro Coelho de Resende, 145 - Centro - CNPJ:01612568/0001-26

Orçamento Programa - Exercício de 2018

Página 31

**QUADRO AUXILIAR DE DETALHAMENTO DA DESPESA**

Lei: , Data:

PODER	02	PODER EXECUTIVO
ORGÃO	99	RESERVA DE CONTINGENCIA
UNIDADE	00	RESERVA DE CONTINGENCIA

Aplicacao Programada	Proj/Ativ	Finalidade	Categoria	Detalhada	TotalGrupo	Total Categ.	Total Func.
		F.R. - C.A.					
Reserva de Contingência	99.999.0099.2999.0000						210.300,00
9	RESERVA DE CONTI'					210.300,00	
9	RESERVA DE CONTINGÊNCIA				210.300,00		
	RESERVA DE CONTINGÊNCIA		9.9.99.99.00	210.300,00			
<b>TOTAL</b>							<b>210.300,00</b>

*Francieudo do Nascimento Carvalho*  
FRANCIEUDO NASCIMENTO CARVALHO  
PREFEITO MUNICIPAL  
490.140.563-20

*Ceserony Rodrigues Prudencio*  
GÊFESONY RODRIGUES PRUDENCIO  
SECRETARIA DE FINANÇAS  
821.913.363-53

*[Assinatura]*  
CONPLAN CONTABILIDADE  
CONTADOR  
726.743.503-34