

Id:12526FD778729512

ESTADO DO PIAUÍ
PREFEITURA MUNICIPAL DE BOA HORA
GABINETE DO PREFEITO
CNPJ: 01.612.568/0001-26

L. O. A

LEI ORÇAMENTÁRIA ANUAL
EXERCÍCIO DE 2025

ADMINISTRAÇÃO: FRANCIEUDO DO NASCIMENTO CARVALHO

ESTADO DO PIAUÍ
PREFEITURA MUNICIPAL DE BOA HORA
GABINETE DO PREFEITO

Lei 13/2024

Estima a Receita e fixa a Despesa em
R\$ 43.918.000,00 (quarenta e três milhões
novecentos e dezoito mil
reais) para o Exercício Financeiro de
2025O Prefeito Municipal de Boa Hora- PI faz saber que a Câmara
Municipal aprovou e eu sanciono a seguinte Lei:Art. 1º - A Lei Orçamentária Anual de Boa Hora, para o
exercício financeiro de 2025, composto pelas receitas e despesas do Tesouro
Municipal e de outras fontes, estima a Receita Geral em **R\$ 43.918.000,00**
(quarenta e três milhões novecentos e dezoito mil reais) e fixa a Despesa em igual
valor.I - O orçamento fiscal referente ao Poder Legislativo e ao
Poder Executivo do Município, seus órgãos, fundos e entidades da
administração direta e indireta.II - O orçamento da seguridade social, abrangendo todos
os órgãos e entidades a ele vinculados, da administração direta e indireta, bem
como os fundos instituídos e mantidos pelo poder público.Art. 2º - A receita será arrecadada na forma da legislação
vigente e das especificações constantes dos quadros integrantes desta Lei,
observando o seguinte desdobramento:

RECEITA	RS	RS
RECEITAS CORRENTES		
IMPOSTOS, TAXAS E CONTRIBUIÇÕES DE MELHORIA	768.596,62	
CONTRIBUIÇÕES	198.457,70	
RECEITA PATRIMONIAL	55.982,16	
RECEITA DE SERVIÇOS	3.160,52	
TRANSFERÊNCIAS CORRENTES	30.954.713,25	
OUTRAS RECEITAS CORRENTES	12.953.502,65	
OUTRAS RECEITAS CORRENTES	1.580,26	
(R) DEDUÇÕES DO FUNDEB	-2.620.955,54	
SUB TOTAL		42.315.037,62
TOTAL		42.315.037,62
SUPERAVIT DO ORÇAMENTO CORRENTE		3.196.486,14
RECEITAS DE CAPITAL		
TRANSFERÊNCIAS DE CAPITAL	1.598.572,76	
OUTRAS RECEITAS DE CAPITAL	4.389,62	
SUB TOTAL		1.602.962,38
TOTAL		4.799.448,52
RESUMO		
RECEITAS CORRENTES.	44.934.412,90	
RECEITAS CORRENTES.	1.580,26	
DEDUÇÕES DA RECEITA CORRENTE	-2.620.955,54	
RECEITAS DE CAPITAL	1.602.962,38	
TOTAL DE RECEITAS		43.918.000,00
TOTAL		43.918.000,00

Art. 3º- A Despesa será realizada segundo a discriminação dos quadros
integrantes desta Lei, com os seguintes desdobramentos:

RESUMO DO TOTAL ORÇADO POR FUNÇÃO		
01	Legislativa	874.890,76
04	Administração	6.470.982,31
06	Segurança Pública	25.284,16
08	Assistência Social	1.282.851,34
10	Saúde	7.874.431,77
12	Educação	22.874.855,54
13	Cultura	25.284,16
14	Direitos da Cidadania	14.411,27
15	Urbanismo	1.654.569,94
16	Habitação	234.070,46
17	Saneamento	942.646,00
18	Gestão Ambiental	71.228,74
20	Agricultura	161.245,08
24	Comunicações	75.793,94
25	Energia	209.285,44
26	Transporte	227.498,92
27	Desporto e Lazer	259.790,31
28	Encargos Especiais	256.528,29
99	Reserva de Contingência	382.351,57

Art. 4º. Fica o Poder Executivo autorizado a:

- Abrir durante o exercício créditos suplementares até o limite de 60% (sessenta por cento) do total da despesa fixada no artigo 1º observando-se o disposto no artigo 43 da Lei federal nº 4.320 de 17 de março de 1964.
- Abrir créditos suplementares até o limite consignado sob a denominação de Reserva de Contingência em conformidade com o disposto na Lei de Diretrizes Orçamentárias.
- Remanejar recursos no âmbito do mesmo órgão e do mesmo programa.

Parágrafo único. Não onerarão o limite previsto no inciso I, os
créditos destinados a:

- Suprir insuficiência nas dotações de despesas a conta de recursos vinculados;

Art. 5º. As fontes de recurso aprovadas nesta Lei e em seus adicionais poderão
se modificadas pelos Poderes Legislativo e Executivo, visando ao atendimento das
necessidades da execução dos programas, observando-se, em todo caso, as
disponibilidades financeiras de cada fonte diferenciada de recurso.Art. 6º. Fica o Poder Executivo autorizado a realizar operações de créditos por
antecipação da receita até o limite de 7% (sete por cento) da receita corrente líquida,
observadas as condições estabelecidas no artigo 38, da Lei Complementar nº 101, de 2000.Art. 7º- Revogadas as disposições em contrário, a presente Lei entra em vigor no
dia 1º de janeiro de 2025.

Boa Hora-PI, 02 de Dezembro de 2024.

Francieudo do Nascimento Carvalho
FRANCIEUDO DO NASCIMENTO
CARVALHO PREFEITO MUNICIPAL

(Continua na próxima página)

ISSN 2527-1911 (Impresso)
ISSN 2594-7923 (Online)Direção Geral: Bel. José Luiz de PAIVA IGREJA
Dir. Executivo: Mara Luciana
Dir. Administrativo: Maria Soares
Chefe de Redação: Vanderlei Silva
Dptº de Publicações Legais: Jéssica SousaRua Gov. Raimundo Artur de Vasconcelos, nº 173
Ed. Ana Cecília - salas 201 / 206 - Teresina - PI • Cep. 64000-450
Fone: (86) 3226-1930 • (86) 3301-1700
Email: atendimento@dampi.com.br
Envio de documentos: app.diariooficialdosmunicipios.org:8086/controlpublicacao/EDIÇÃO ASSINADA
DIGITALMENTE
COM CARIMBO DO
TEMPO

PREFEITURA MUNICIPAL DE BOA HORA

Rua Pedro Coelho de Resende, 145 - Centro - CNPJ:01612568/0001-26

Orçamento Programa - Exercício de 2025

Anexo 01

DEMONSTRATIVO DA RECEITA E DESPESA SEGUNDO AS CATEGORIAS ECONOMICAS

(Inc.II, §1º, Art.2º)

Página 1

RECEITA		R\$	R\$	DESPESA		R\$	R\$
RECEITAS CORRENTES				DESPESAS CORRENTES			
IMPOSTOS, TAXAS E CONTRIBUIÇÕES DE MELHORIA		826.241,34		PESSOAL E ENCARGOS SOCIAIS		21.157.386,76	
CONTRIBUIÇÕES		213.342,03		JUROS E ENCARGOS DA DÍVIDA		10.101,38	
RECEITA PATRIMONIAL		60.180,81		OUTRAS DESPESAS CORRENTES		20.937.954,75	
RECEITA DE SERVIÇOS		3.397,56					
TRANSFERÊNCIAS CORRENTES		33.281.316,78		SUB TOTAL			42.105.442,89
OUTRAS RECEITAS CORRENTES		13.925.015,35		SUPERAVIT DO ORÇAMENTO CORRENTE			3.388.222,55
OUTRAS RECEITAS CORRENTES – INTRA OFSS		1.698,78					
(R) DEDUÇÕES DO FUNDEB		-2.817.527,21		TOTAL			45.493.665,44
SUB TOTAL			45.493.665,44				
				DESPESAS DE CAPITAL			
TOTAL			45.493.665,44	INVESTIMENTOS		4.650.077,71	
				AMORTIZAÇÃO DA DÍVIDA		350.301,46	
SUPERAVIT DO ORÇAMENTO CORRENTE			3.388.222,55	SUB TOTAL			5.000.379,17
RECEITAS DE CAPITAL							
TRANSFERÊNCIAS DE CAPITAL		2.018.465,72		RESERVA DE CONTINGENCIA			411.027,94
OUTRAS RECEITAS DE CAPITAL		4.718,84		TOTAL			5.411.407,11
SUB TOTAL			2.023.184,56				
TOTAL			5.411.407,11	RESUMO			
				DESPESAS CORRENTES		42.105.442,89	
RESUMO				DESPESAS DE CAPITAL		5.000.379,17	
RECEITAS CORRENTES.		48.309.493,87		RESERVA DE CONTINGÊNCIA		411.027,94	
RECEITAS CORRENTES. (INTRA)		1.698,78		TOTAL DE DESPESA			47.516.850,00
DEDUÇÕES DA RECEITA CORRENTE		-2.817.527,21					
RECEITAS DE CAPITAL		2.023.184,56		TOTAL			47.516.850,00
TOTAL DE RECEITAS			47.516.850,00				
TOTAL			47.516.850,00				

PREFEITURA MUNICIPAL DE BOA HORA

Rua Pedro Coelho de Resende, 145 - Centro - CNPJ:01612568/0001-26

Orçamento Programa - Exercício de 2025

Anexo 09

Página 1

DEMONSTRATIVO DAS DESPESAS POR ORGÃO E FUNÇÕES DE GOVERNO

(Inc.II, § 2º, Art.2º)

Orgão:	01 01	CÂMARA MUNICIPAL	Valor
Função	01	Legislativa	940.507,48
Orgão:	02 01	GABINETE DO PREFEITO	Valor
Função	04	Administração	2.237.380,73
Função	24	Comunicações	81.478,50
Orgão:	02 02	SECRETARIA MUNICIPAL DE ADMINISTRAÇÃO	Valor
Função	04	Administração	4.683.712,51
Função	06	Segurança Pública	27.180,48
Função	15	Urbanismo	1.778.662,79
Função	16	Habitação	251.625,73
Função	17	Saneamento	1.063.344,47
Função	25	Energia	224.981,85
Função	26	Transporte	244.561,33
Função	28	Encargos Especiais	275.767,91
Orgão:	02 04	SECRET.MUN.DE AGRICULTURA, MEIO AMB. E REC.HÍDRICOS	Valor
Função	18	Gestão Ambiental	76.570,89
Função	20	Agricultura	173.338,39
Orgão:	02 05	SECRETARIA MUN.DE EDUCAÇÃO E CULTURA	Valor
Função	12	Educação	24.690.469,71
Função	13	Cultura	32.180,47
Orgão:	02 06	SECRETARIA MUNICIPAL DE SAÚDE	Valor
Função	10	Saúde	8.465.014,17
Orgão:	02 07	SECRETARIA MUNICIPAL DE AÇÃO SOCIAL	Valor
Função	08	Assistência Social	1.379.065,18
Função	14	Direitos da Cidadania	15.492,12
Orgão:	02 08	CONTROLADORIA GERAL DO MUNICÍPIO	Valor
Função	04	Administração	66.958,83
Orgão:	02 09	SECRETARIA MUNIUNIPAL DE FINANÇAS	Valor
Função	04	Administração	118.253,94
Orgão:	02 10	SECRET.MUNIC.DE COMUNICAÇÃO, ESPORTE E LAZER	Valor
Função	13	Cultura	0,00
Função	27	Desporto e Lazer	279.274,58

PREFEITURA MUNICIPAL DE BOA HORA

Rua Pedro Coelho de Resende, 145 - Centro - CNPJ:01612568/0001-26

Orçamento Programa - Exercício de 2025
Anexo 09
Página 2

DEMONSTRATIVO DAS DESPESAS POR ORGÃO E FUNÇÕES DE GOVERNO

(Inc.II, § 2º, Art.2º)

Orgão:	02 10	SECRET.MUNIC.DE COMUNICAÇÃO, ESPORTE E LAZER	Valor
Orgão:	02 99	RESERVA DE CONTINGENCIA	Valor
Função	99	Reserva de Contingência	411.027,94
TOTAL GERAL			47.516.850,00

RESUMO DO TOTAL ORÇADO POR ORGÃO

01 01	CÂMARA MUNICIPAL	940.507,48
02 01	GABINETE DO PREFEITO	2.318.859,23
02 02	SECRETARIA MUNICIPAL DE ADMINISTRAÇÃO	8.549.837,07
02 04	SECRET.MUN.DE AGRICULTURA, MEIO AMB. E REC.HÍDRICOS	249.909,28
02 05	SECRETARIA MUN.DE EDUCAÇÃO E CULTURA	24.722.650,18
02 06	SECRETARIA MUNICIPAL DE SAÚDE	8.465.014,17
02 07	SECRETARIA MUNICIPAL DE AÇÃO SOCIAL	1.394.557,30
02 08	CONTROLADORIA GERAL DO MUNICÍPIO	66.958,83
02 09	SECRETARIA MUNIUNIPAL DE FINANÇAS	118.253,94
02 10	SECRET.MUNIC.DE COMUNICAÇÃO, ESPORTE E LAZER	279.274,58
02 99	RESERVA DE CONTINGENCIA	411.027,94
TOTAL		47.516.850,00

RESUMO DO TOTAL ORÇADO POR FUNÇÃO

01	Legislativa	940.507,48
04	Administração	7.106.306,01
06	Segurança Pública	27.180,48
08	Assistência Social	1.379.065,18
10	Saúde	8.465.014,17
12	Educação	24.690.469,71
13	Cultura	32.180,47
14	Direitos da Cidadania	15.492,12
15	Urbanismo	1.778.662,79
16	Habitação	251.625,73
17	Saneamento	1.063.344,47
18	Gestão Ambiental	76.570,89
20	Agricultura	173.338,39
24	Comunicações	81.478,50
25	Energia	224.981,85
26	Transporte	244.561,33
27	Desporto e Lazer	279.274,58
28	Encargos Especiais	275.767,91
99	Reserva de Contingência	411.027,94

PREFEITURA MUNICIPAL DE BOA HORA

Rua Pedro Coelho de Resende, 145 - Centro - CNPJ:01612568/0001-26

Orçamento Programa - Exercício de 2025
Anexo 09
Página 3

DEMONSTRATIVO DAS DESPESAS POR ORGÃO E FUNÇÕES DE GOVERNO

(Inc.II, § 2º, Art.2º)

TOTAL 47.516.850,00

PREFEITURA MUNICIPAL DE BOA HORA

Rua Pedro Coelho de Resende, 145 - Centro - CNPJ:01612568/0001-26

Orçamento Programa - Exercício de 2025

Anexo 08

Página 1

**DESPESA POR FUNÇÃO, SUBFUNÇÃO E PROGRAMAS
CONFORME O VÍNCULO COM OS RECURSOS**

(Inc.II, § 2º, Art.2º)

Código	Especificação	Ordinário	Vinculado	Adm. Indireta	Total
01	Legislativa	940.507,48			940.507,48
01 031	Ação Legislativa	940.507,48			940.507,48
01 031 0001	PROCESSO LEGISLATIVO	940.507,48			940.507,48
04	Administração	6.956.306,01	150.000,00		7.106.306,01
04 122	Administração Geral	6.771.093,24	150.000,00		6.921.093,24
04 122 0005	GESTÃO ADMINISTRATIVA	6.771.093,24	100.000,00		6.871.093,24
04 122 0012	AÇÕES DE UTILIDADE PÚBLICA		50.000,00		50.000,00
04 123	Administração Financeira	118.253,94			118.253,94
04 123 0009	CONTROLE FINANCEIRO	118.253,94			118.253,94
04 124	Controle Interno	66.958,83			66.958,83
04 124 0010	CONTROLE INTERNO	66.958,83			66.958,83
06	Segurança Pública	27.180,48			27.180,48
06 182	Defesa Civil	27.180,48			27.180,48
06 182 0011	GESTÃO DAS AÇÕES DE DEFESA CIVIL	27.180,48			27.180,48
08	Assistência Social	676.613,20	702.451,98		1.379.065,18
08 241	Assistência à Pessoa Idosa		16.924,83		16.924,83
08 241 0013	AÇÕES DE PROTEÇÃO AO IDOSO		16.924,83		16.924,83
08 242	Assistência à Pessoa com Deficiência		21.643,68		21.643,68
08 242 0014	AÇÕES DE PROTEÇÃO AO DEFICIENTE		21.643,68		21.643,68
08 243	Assistência à Criança e ao Adolescente	141.879,53	35.548,54		177.428,07
08 243 0015	AÇÕES DE PROTEÇÃO À CRIANÇA E AO ADOLESCENTE	141.879,53	35.548,54		177.428,07
08 244	Assistência Comunitária	534.733,67	628.334,93		1.163.068,60
08 244 0016	AÇÃO COMUNITÁRIA GERAL	534.733,67	628.334,93		1.163.068,60
10	Saúde		8.465.014,17		8.465.014,17
10 301	Atenção Básica		8.465.014,17		8.465.014,17
10 301 0020	GESTÃO E EXPANSÃO DO SISTEMA DE SAÚDE		6.502.353,00		6.502.353,00
10 301 0025	PROGRAMAS ESPECIAIS DE SAÚDE		1.962.661,17		1.962.661,17
12	Educação		24.690.469,71		24.690.469,71
12 361	Ensino Fundamental		23.436.659,04		23.436.659,04
12 361 0030	GESTÃO E EXPANSÃO DO ENSINO FUNDAMENTAL		22.132.518,39		22.132.518,39
12 361 0032	PROGRAMAS ESPECIAIS DE EDUCAÇÃO		1.304.140,65		1.304.140,65
12 362	Ensino Médio		33.975,59		33.975,59
12 362 0034	GESTÃO E EXPANSÃO DO ENSINO MÉDIO		33.975,59		33.975,59
12 365	Educação Infantil		1.151.569,29		1.151.569,29
12 365 0035	GESTÃO E EXPANSÃO DO ENSINO INFANTIL		1.151.569,29		1.151.569,29
12 366	Educação de Jovens e Adultos		53.605,95		53.605,95
12 366 0033	PROGRAMA DE ENSINO A TRAB. JOVENS E ADULTOS		53.605,95		53.605,95
12 367	Educação Especial		14.659,84		14.659,84
12 367 0036	PROGR. DE ATEND. A PORT. DE NECESSIDADES ESPECIAIS		14.659,84		14.659,84
13	Cultura	27.180,47	5.000,00		32.180,47

PREFEITURA MUNICIPAL DE BOA HORA

Rua Pedro Coelho de Resende, 145 - Centro - CNPJ:01612568/0001-26

Orçamento Programa - Exercício de 2025

Anexo 08

Página 2

**DESPESA POR FUNÇÃO, SUBFUNÇÃO E PROGRAMAS
CONFORME O VÍNCULO COM OS RECURSOS**

(Inc.II, § 2º, Art.2º)

Código	Especificação	Ordinário	Vinculado	Adm. Indireta	Total
13 122	Administração Geral				0,00
13 122 0076	LEI PAULO GUSTAVO - INCENTIVO A CULTURA				0,00
13 392	Difusão Cultural	27.180,47	5.000,00		32.180,47
13 392 0038	APOIO E ESTÍMULO ÀS ATIVIDADES CULTURAIS	27.180,47			27.180,47
13 392 0077	LEI ALDIR BLANC		5.000,00		5.000,00
14	Direitos da Cidadania		15.492,12		15.492,12
14 422	Direitos Individuais, Coletivos e Difusos		15.492,12		15.492,12
14 422 0039	PROGRAMA MUNICIPAL DE DIREITOS HUMANOS		15.492,12		15.492,12
15	Urbanismo	426.708,26	1.351.954,53		1.778.662,79
15 451	Infra-Estrutura Urbana	399.527,79	15.729,53		415.257,32
15 451 0040	AÇÕES DE UTILIDADE PÚBLICA	399.527,79	15.729,53		415.257,32
15 452	Serviços Urbanos	27.180,47	1.336.225,00		1.363.405,47
15 452 0040	AÇÕES DE UTILIDADE PÚBLICA		1.336.225,00		1.336.225,00
15 452 0043	VIAS URBANAS	27.180,47			27.180,47
16	Habitação	41.022,38	210.603,35		251.625,73
16 481	Habitação Rural	22.021,22	15.729,44		37.750,66
16 481 0047	PROGRAMA DE MELHORIA HABITACIONAL-RURAL	22.021,22	15.729,44		37.750,66
16 482	Habitação Urbana		194.873,91		194.873,91
16 482 0049	PROGRAMA DE MELHORIA HABITACIONAL-URBANA		194.873,91		194.873,91
16 782	Transporte Rodoviário	19.001,16			19.001,16
16 782 0070	EXPANSÃO E MELHORIA DA REDE RODOVIÁRIA MUNICIPAL	19.001,16			19.001,16
17	Saneamento	856.050,07	207.294,40		1.063.344,47
17 512	Saneamento Básico Urbano	856.050,07	207.294,40		1.063.344,47
17 512 0012	AÇÕES DE UTILIDADE PÚBLICA		50.000,00		50.000,00
17 512 0051	AÇÕES DE SANEAMENTO BÁSICO URBANO	856.050,07	157.294,40		1.013.344,47
18	Gestão Ambiental	35.674,37	40.896,52		76.570,89
18 541	Preservação e Conservação Ambiental	35.674,37	40.896,52		76.570,89
18 541 0053	AÇÕES DE PRESERVAÇÃO E DEFESA DO MEIO AMBIENTE	35.674,37	40.896,52		76.570,89
20	Agricultura	126.150,13	47.188,26		173.338,39
20 605	Abastecimento	126.150,13	47.188,26		173.338,39
20 605 0055	GESTÃO DAS ATIVIDADES DE ABASTECIMENTO	126.150,13	47.188,26		173.338,39
24	Comunicações	81.478,50			81.478,50
24 721	Comunicações Postais	16.987,80			16.987,80
24 721 0067	SERVIÇOS POSTAIS CONVENCIONAIS	16.987,80			16.987,80
24 722	Telecomunicações	64.490,70			64.490,70
24 722 0068	RADIODIFUSÃO	64.490,70			64.490,70
25	Energia	11.639,82	213.342,03		224.981,85
25 752	Energia Elétrica	11.639,82	213.342,03		224.981,85
25 752 0065	REDE DE DISTR. DE ENERGIA ELÉTRICA	11.639,82	213.342,03		224.981,85
26	Transporte	65.245,72	179.315,61		244.561,33

PREFEITURA MUNICIPAL DE BOA HORA

Rua Pedro Coelho de Resende, 145 - Centro - CNPJ:01612568/0001-26

Orçamento Programa - Exercício de 2025
Anexo 08
Página 3

**DESPESA POR FUNÇÃO, SUBFUNÇÃO E PROGRAMAS
CONFORME O VÍNCULO COM OS RECURSOS**
(Inc.II, § 2º, Art.2º)

Código	Especificação	Ordinário	Vinculado	Adm. Indireta	Total
26 782	Transporte Rodoviário	65.245,72	179.315,61		244.561,33
26 782 0070	EXPANSÃO E MELHORIA DA REDE RODOVIÁRIA MUNICIPAL	65.245,72	179.315,61		244.561,33
27	Desporto e Lazer	279.274,58			279.274,58
27 812	Desporto Comunitário	152.535,74			152.535,74
27 812 0073	INCENTIVO AO ESPORTE AMADOR	152.535,74			152.535,74
27 813	Lazer	126.738,84			126.738,84
27 813 0075	PROMOÇÃO DO LAZER	126.738,84			126.738,84
28	Encargos Especiais	275.767,91			275.767,91
28 844	Serviço da Dívida Externa	275.767,91			275.767,91
28 844 0002	AMORTIZAÇÃO E JUROS DA DÍVIDA EXTERNA	275.767,91			275.767,91
99	Reserva de Contingência	411.027,94			411.027,94
99 999	Reserva de Contingência	411.027,94			411.027,94
99 999 0099	RESERVA DE CONTINGÊNCIA	411.027,94			411.027,94
TOTAL		11.237.827,32	36.279.022,68	0,00	47.516.850,00

PREFEITURA MUNICIPAL DE BOA HORA

Rua Pedro Coelho de Resende, 145 - Centro - CNPJ:01612568/0001-26

Orçamento Programa - Exercício de 2025
Anexo 02
Página 1

NATUREZA DA DESPESA - CONSOLIDAÇÃO GERAL

Código	Especificação	Elemento	Modalidade	Grupo	Categoria Econômica
30.00.00	DESPESAS CORRENTES				42.105.442,89
31.00.00	PESSOAL E ENCARGOS SOCIAIS			21.157.386,76	
31.90.00	APLICAÇÕES DIRETAS		21.157.386,76		
31.90.04	CONTRATAÇÃO POR TEMPO DETERMINADO	48.320,84			
31.90.11	VENCIMENTOS E VANTAGENS FIXAS - PESSOAL CIVIL	16.323.105,68			
31.90.13	OBRIGAÇÕES PATRONAIS	4.207.458,98			
31.90.16	OUTRAS DESPESAS VARIÁVEIS - PESSOAL CIVIL	90.325,68			
31.90.91	SENTENÇAS JUDICIAIS	326.442,49			
31.90.92	DESPESAS DE EXERCÍCIOS ANTERIORES	158.335,53			
31.90.94	INDENIZAÇÕES E RESTITUIÇÕES TRABALHISTAS	3.397,56			
32.00.00	JUROS E ENCARGOS DA DÍVIDA			10.101,38	
32.90.00	APLICAÇÕES DIRETAS		10.101,38		
32.90.21	JUROS SOBRE A DÍVIDA POR CONTRATO	10.101,38			
33.00.00	OUTRAS DESPESAS CORRENTES			20.937.954,75	
33.50.00	TRANSFERÊNCIAS A INSTITUIÇÕES PRIVADAS SEM FINS LUCRATIVOS		17.356,21		
33.50.41	CONTRIBUIÇÕES	12.259,87			
33.50.43	SUBVENÇÕES SOCIAIS	5.096,34			
33.90.00	APLICAÇÕES DIRETAS		20.920.598,54		
33.90.14	DIÁRIAS - CIVIL	234.748,63			
33.90.18	AUXÍLIO FINANCEIRO A ESTUDANTES	1.698,78			
33.90.19	AUXÍLIO FARDAMENTO	1.698,78			
33.90.30	MATERIAL DE CONSUMO	8.498.730,37			
33.90.31	PREMIAÇÕES CULTURAIS, ARTÍSTICAS, CIENTÍFICAS, DESPORTIVAS E	39.254,00			
33.90.32	MATERIAL, BEM OU SERVIÇO PARA DISTRIBUIÇÃO GRATUITA	33.954,11			
33.90.33	PASSAGENS E DESPESAS COM LOCOMOÇÃO	43.699,47			
33.90.35	SERVIÇOS DE CONSULTORIA	35.327,14			
33.90.36	OUTROS SERVIÇOS DE TERCEIROS - PESSOA FÍSICA	5.298.016,15			
33.90.39	OUTROS SERVIÇOS DE TERCEIROS - PESSOA JURÍDICA	6.175.186,69			
33.90.40	SERVIÇOS DE TECNOLOGIA DA INFORMAÇÃO E COMUNICAÇÃO - PJ	84.470,77			
33.90.41	CONTRIBUIÇÕES	14.722,76			
33.90.47	OBRIGAÇÕES TRIBUTÁRIAS E CONTRIBUTIVAS	219.897,57			
33.90.91	SENTENÇAS JUDICIAIS	134.097,18			
33.90.92	DESPESAS DE EXERCÍCIOS ANTERIORES	105.096,14			
40.00.00	DESPESAS DE CAPITAL				5.000.379,17
44.00.00	INVESTIMENTOS			4.650.077,71	
44.90.00	APLICAÇÕES DIRETAS		4.650.077,71		
44.90.51	OBRAS E INSTALAÇÕES	2.819.498,11			
44.90.52	EQUIPAMENTOS E MATERIAL PERMANENTE	1.803.399,13			
44.90.61	AQUISIÇÃO DE IMÓVEIS	27.180,47			
46.00.00	AMORTIZAÇÃO DA DÍVIDA			350.301,46	
46.90.00	APLICAÇÕES DIRETAS			350.301,46	
46.90.71	PRINCIPAL DA DÍVIDA CONTRATUAL RESGATADO	350.301,46			
90.00.00	RESERVA DE CONTINGÊNCIA				411.027,94
99.00.00	RESERVA DE CONTINGÊNCIA			411.027,94	
99.99.00	RESERVA DE CONTINGÊNCIA		411.027,94		
99.99.99	RESERVA DE CONTINGÊNCIA	411.027,94			
TOTAL					47.516.850,00

PREFEITURA MUNICIPAL DE BOA HORA
Rua Pedro Coelho de Resende, 145 - Centro - CNPJ:01612568/0001-26

Anexo 02
Página 1

Orçamento Programa - Exercício de 2025

NATUREZA DA DESPESA POR ORGÃO E UNIDADE

PODER	01 PODER LEGISLATIVO					
ORGÃO	01 CÂMARA MUNICIPAL					
UNIDADE	00 CÂMARA MUNICIPAL					
Código	Especificação	F.R.	Elemento	Modalidade	Grupo	Categoria Econômica
3.0.00.00	DESPESAS CORRENTES	0.000.000				844.809,73
3.1.00.00	PESSOAL E ENCARGOS SOCIAIS	0.000.000			563.038,37	
3.1.90.00	APLICAÇÕES DIRETAS	0.000.000		563.038,37		
3.1.90.11	VENCIMENTOS E VANTAGENS FIXAS - PESSOAL CIVIL	1.500.00	467.096,15			
3.1.90.13	OBRIGAÇÕES PATRONAIS	1.500.00	92.727,34			
3.1.90.16	OUTRAS DESPESAS VARIÁVEIS - PESSOAL CIVIL	1.500.00	1.607,48			
3.1.90.92	DESPESAS DE EXERCÍCIOS ANTERIORES	1.500.00	1.607,40			
3.2.00.00	JUROS E ENCARGOS DA DÍVIDA	0.000.000			1.607,48	
3.2.90.00	APLICAÇÕES DIRETAS	0.000.000		1.607,48		
3.2.90.21	JUROS SOBRE A DÍVIDA POR CONTRATO	1.500.00	1.607,48			
3.3.00.00	OUTRAS DESPESAS CORRENTES	0.000.000			280.163,88	
3.3.50.00	TRANSFERÊNCIAS A INSTITUIÇÕES PRIVADAS SEM FINS LUCRATIVOS	0.000.000		12.259,87		
3.3.50.41	CONTRIBUIÇÕES	1.500.00	12.259,87			
3.3.90.00	APLICAÇÕES DIRETAS	0.000.000		267.904,01		
3.3.90.14	DIÁRIAS - CIVIL	1.500.00	25.433,95			
3.3.90.30	MATERIAL DE CONSUMO	1.500.00	38.983,03			
3.3.90.33	PASSAGENS E DESPESAS COM LOCOMOÇÃO	1.500.00	1.607,48			
3.3.90.35	SERVIÇOS DE CONSULTORIA	1.500.00	14.878,87			
3.3.90.36	OUTROS SERVIÇOS DE TERCEIROS - PESSOA FÍSICA	1.500.00	80.347,21			
3.3.90.39	OUTROS SERVIÇOS DE TERCEIROS - PESSOA JURÍDICA	1.500.00	88.977,89			
3.3.90.40	SERVIÇOS DE TECNOLOGIA DA INFORMAÇÃO E COMUNICAÇÃO - PJ	1.500.00	13.688,29			
3.3.90.92	DESPESAS DE EXERCÍCIOS ANTERIORES	1.500.00	3.987,29			
4.0.00.00	DESPESAS DE CAPITAL	0.000.000				95.697,75
4.4.00.00	INVESTIMENTOS	0.000.000			94.090,27	
4.4.90.00	APLICAÇÕES DIRETAS	0.000.000		94.090,27		
4.4.90.51	OBRAS E INSTALAÇÕES	1.500.00	29.759,06			
4.4.90.52	EQUIPAMENTOS E MATERIAL PERMANENTE	1.500.00	64.331,21			
4.6.00.00	AMORTIZAÇÃO DA DÍVIDA	0.000.000			1.607,48	
4.6.90.00	APLICAÇÕES DIRETAS	0.000.000		1.607,48		
4.6.90.71	PRINCIPAL DA DÍVIDA CONTRATUAL RESGATADO	1.500.00	1.607,48			
TOTAL						940.507,48

PREFEITURA MUNICIPAL DE BOA HORA
Rua Pedro Coelho de Resende, 145 - Centro - CNPJ:01612568/0001-26

Anexo 02
Página 2

Orçamento Programa - Exercício de 2025

NATUREZA DA DESPESA POR ORGÃO E UNIDADE

PODER	02 PODER EXECUTIVO					
ORGÃO	01 GABINETE DO PREFEITO					
UNIDADE	00 GABINETE DO PREFEITO					
Código	Especificação	F.R.	Elemento	Modalidade	Grupo	Categoria Econômica
3.0.00.00	DESPESAS CORRENTES	0.000.000				2.291.561,09
3.1.00.00	PESSOAL E ENCARGOS SOCIAIS	0.000.000			580.878,50	
3.1.90.00	APLICAÇÕES DIRETAS	0.000.000		580.878,50		
3.1.90.11	VENCIMENTOS E VANTAGENS FIXAS - PESSOAL CIVIL	1.500.00	461.460,58			
3.1.90.13	OBRIGAÇÕES PATRONAIS	1.500.00	102.430,12			
3.1.90.16	OUTRAS DESPESAS VARIÁVEIS - PESSOAL CIVIL	1.500.00	3.397,56			
3.1.90.91	SENTENÇAS JUDICIAIS	1.500.00	8.493,90			
3.1.90.92	DESPESAS DE EXERCÍCIOS ANTERIORES	1.500.00	3.397,56			
3.1.90.94	INDENIZAÇÕES E RESTITUIÇÕES TRABALHISTAS	1.500.00	1.698,78			
3.3.00.00	OUTRAS DESPESAS CORRENTES	0.000.000			1.710.682,59	
3.3.90.00	APLICAÇÕES DIRETAS	0.000.000		1.710.682,59		
3.3.90.14	DIÁRIAS - CIVIL	1.500.00	34.856,44			
3.3.90.30	MATERIAL DE CONSUMO	1.500.00	86.659,62			
3.3.90.36	OUTROS SERVIÇOS DE TERCEIROS - PESSOA FÍSICA	1.500.00	1.026.108,46			
3.3.90.39	OUTROS SERVIÇOS DE TERCEIROS - PESSOA JURÍDICA	1.500.00	563.058,07			
4.0.00.00	DESPESAS DE CAPITAL	0.000.000				27.298,14
4.4.00.00	INVESTIMENTOS	0.000.000			27.298,14	
4.4.90.00	APLICAÇÕES DIRETAS	0.000.000		27.298,14		
4.4.90.52	EQUIPAMENTOS E MATERIAL PERMANENTE	1.500.00	27.298,14			
TOTAL						2.318.859,23

PREFEITURA MUNICIPAL DE BOA HORA
Rua Pedro Coelho de Resende, 145 - Centro - CNPJ:01612568/0001-26
Orçamento Programa - Exercício de 2025
NATUREZA DA DESPESA POR ORGÃO E UNIDADE

Anexo 02
Página 3

PODER		02 PODER EXECUTIVO				
ORGÃO		02 SECRETARIA MUNICIPAL DE ADMINISTRAÇÃO				
UNIDADE		00 SECRETARIA MUNICIPAL DE ADMINISTRAÇÃO				
Código	Especificação	F.R.	Elemento	Modalidade	Grupo	Categoria Econômica
3.0.00.00	DESPESAS CORRENTES	0.000.000				5.788.034,33
3.1.00.00	PESSOAL E ENCARGOS SOCIAIS	0.000.000			1.734.019,87	
3.1.90.00	APLICAÇÕES DIRETAS	0.000.000		1.734.019,87		
3.1.90.04	CONTRATAÇÃO POR TEMPO DETERMINADO	1.500.00	15.729,44			
3.1.90.11	VENCIMENTOS E VANTAGENS FIXAS - PESSOAL CIVIL	1.500.00	960.754,17			
3.1.90.13	OBRIGAÇÕES PATRONAIS	1.500.00	459.551,31			
3.1.90.16	OUTRAS DESPESAS VARIÁVEIS - PESSOAL CIVIL	1.500.00	1.698,78			
3.1.90.91	SENTENÇAS JUDICIAIS	1.500.00	261.429,73			
3.1.90.92	DESPESAS DE EXERCÍCIOS ANTERIORES	1.500.00	33.157,66			
3.1.90.94	INDENIZAÇÕES E RESTITUIÇÕES TRABALHISTAS	1.500.00	1.698,78			
3.2.00.00	JUROS E ENCARGOS DA DÍVIDA	0.000.000			3.397,56	
3.2.90.00	APLICAÇÕES DIRETAS	0.000.000		3.397,56		
3.2.90.21	JUROS SOBRE A DÍVIDA POR CONTRATO	1.500.00	3.397,56			
3.3.00.00	OUTRAS DESPESAS CORRENTES	0.000.000			4.050.616,90	
3.3.50.00	TRANSFERÊNCIAS A INSTITUIÇÕES PRIVADAS SEM FINS LUCRATIVOS	0.000.000		1.698,78		
3.3.50.43	SUBVENÇÕES SOCIAIS	1.500.00	1.698,78			
3.3.90.00	APLICAÇÕES DIRETAS	0.000.000		4.048.918,12		
3.3.90.14	DIÁRIAS - CIVIL	1.500.00	37.431,09			
3.3.90.30	MATERIAL DE CONSUMO	1.500.00	630.631,77			
3.3.90.30	MATERIAL DE CONSUMO	1.750.00	37.750,66			
3.3.90.30	MATERIAL DE CONSUMO	1.751.05	77.725,28			
3.3.90.35	SERVIÇOS DE CONSULTORIA	1.500.00	18.875,33			
3.3.90.36	OUTROS SERVIÇOS DE TERCEIROS - PESSOA FÍSICA	1.500.00	1.179.328,05			
3.3.90.36	OUTROS SERVIÇOS DE TERCEIROS - PESSOA FÍSICA	1.751.05	56.311,41			
3.3.90.39	OUTROS SERVIÇOS DE TERCEIROS - PESSOA JURÍDICA	1.500.00	1.597.703,17			
3.3.90.39	OUTROS SERVIÇOS DE TERCEIROS - PESSOA JURÍDICA	1.710.00	50.000,00			
3.3.90.39	OUTROS SERVIÇOS DE TERCEIROS - PESSOA JURÍDICA	1.751.05	47.188,33			
3.3.90.39	OUTROS SERVIÇOS DE TERCEIROS - PESSOA JURÍDICA	1.753.00	11.639,82			
3.3.90.40	SERVIÇOS DE TECNOLOGIA DA INFORMAÇÃO E COMUNICAÇÃO - PJ	1.500.00	62.917,76			
3.3.90.41	CONTRIBUIÇÕES	1.500.00	1.698,78			
3.3.90.47	OBRIGAÇÕES TRIBUTÁRIAS E CONTRIBUTIVAS	1.500.00	191.899,16			
3.3.90.92	DESPESAS DE EXERCÍCIOS ANTERIORES	1.500.00	47.817,51			
4.0.00.00	DESPESAS DE CAPITAL	0.000.000				2.761.802,74
4.4.00.00	INVESTIMENTOS	0.000.000			2.487.733,61	
4.4.90.00	APLICAÇÕES DIRETAS	0.000.000		2.487.733,61		
4.4.90.51	OBRAS E INSTALAÇÕES	1.500.00	246.763,44			
4.4.90.51	OBRAS E INSTALAÇÕES	1.700.00	283.129,91			
4.4.90.51	OBRAS E INSTALAÇÕES	1.706.00	1.336.225,00			
4.4.90.51	OBRAS E INSTALAÇÕES	1.710.00	150.000,00			
4.4.90.51	OBRAS E INSTALAÇÕES	1.749.05	242.062,32			
4.4.90.51	OBRAS E INSTALAÇÕES	1.751.05	22.553,51			
4.4.90.52	EQUIPAMENTOS E MATERIAL PERMANENTE	1.500.00	170.255,46			
4.4.90.52	EQUIPAMENTOS E MATERIAL PERMANENTE	1.751.05	9.563,50			
4.4.90.61	AQUISIÇÃO DE IMÓVEIS	1.500.00	27.180,47			
4.6.00.00	AMORTIZAÇÃO DA DÍVIDA	0.000.000			274.069,13	
4.6.90.00	APLICAÇÕES DIRETAS	0.000.000		274.069,13		

PREFEITURA MUNICIPAL DE BOA HORA
Rua Pedro Coelho de Resende, 145 - Centro - CNPJ:01612568/0001-26
Orçamento Programa - Exercício de 2025
NATUREZA DA DESPESA POR ORGÃO E UNIDADE

Anexo 02
Página 4

PODER		02 PODER EXECUTIVO				
ORGÃO		02 SECRETARIA MUNICIPAL DE ADMINISTRAÇÃO				
UNIDADE		00 SECRETARIA MUNICIPAL DE ADMINISTRAÇÃO				
Código	Especificação	F.R.	Elemento	Modalidade	Grupo	Categoria Econômica
4.6.90.71	PRINCIPAL DA DÍVIDA CONTRATUAL RESGATADO	1.500.00	274.069,13			
TOTAL						8.549.837,07

PREFEITURA MUNICIPAL DE BOA HORA

Rua Pedro Coelho de Resende, 145 - Centro - CNPJ:01612568/0001-26

Anexo 02

Página 5

Orçamento Programa - Exercício de 2025

NATUREZA DA DESPESA POR ORGÃO E UNIDADE

PODER		02 PODER EXECUTIVO				
ORGÃO		04 SECRET.MUN.DE AGRICULTURA, MEIO AMB. E REC.HÍDRICOS				
UNIDADE		00 SECRET.MUN.DE AGRICULTURA, MEIO AMB. E REC.HÍDRICOS				
Código	Especificação	F.R.	Elemento	Modalidade	Grupo	Categoria Econômica
3.0.00.00	DESPESAS CORRENTES	0.000.000				172.080,08
3.1.00.00	PESSOAL E ENCARGOS SOCIAIS	0.000.000			52.662,18	
3.1.90.00	APLICAÇÕES DIRETAS	0.000.000		52.662,18		
3.1.90.11	VENCIMENTOS E VANTAGENS FIXAS - PESSOAL CIVIL	1.500.00	40.770,72			
3.1.90.13	OBRIGAÇÕES PATRONAIS	1.500.00	10.192,68			
3.1.90.16	OUTRAS DESPESAS VARIÁVEIS - PESSOAL CIVIL	1.500.00	1.698,78			
3.3.00.00	OUTRAS DESPESAS CORRENTES	0.000.000			119.417,90	
3.3.90.00	APLICAÇÕES DIRETAS	0.000.000		119.417,90		
3.3.90.14	DIÁRIAS - CIVIL	1.500.00	1.698,78			
3.3.90.30	MATERIAL DE CONSUMO	1.500.00	13.338,57			
3.3.90.36	OUTROS SERVIÇOS DE TERCEIROS - PESSOA FÍSICA	1.500.00	51.844,23			
3.3.90.39	OUTROS SERVIÇOS DE TERCEIROS - PESSOA JURÍDICA	1.500.00	32.088,06			
3.3.90.39	OUTROS SERVIÇOS DE TERCEIROS - PESSOA JURÍDICA	1.700.00	20.448,26			
4.0.00.00	DESPESAS DE CAPITAL	0.000.000				77.829,20
4.4.00.00	INVESTIMENTOS	0.000.000			77.829,20	
4.4.90.00	APLICAÇÕES DIRETAS	0.000.000		77.829,20		
4.4.90.51	OBRAS E INSTALAÇÕES	1.500.00	8.493,90			
4.4.90.51	OBRAS E INSTALAÇÕES	1.700.00	20.448,26			
4.4.90.51	OBRAS E INSTALAÇÕES	1.749.05	23.594,10			
4.4.90.52	EQUIPAMENTOS E MATERIAL PERMANENTE	1.500.00	1.698,78			
4.4.90.52	EQUIPAMENTOS E MATERIAL PERMANENTE	1.749.05	23.594,16			
TOTAL						249.909,28

PREFEITURA MUNICIPAL DE BOA HORA

Rua Pedro Coelho de Resende, 145 - Centro - CNPJ:01612568/0001-26

Anexo 02

Página 6

Orçamento Programa - Exercício de 2025

NATUREZA DA DESPESA POR ORGÃO E UNIDADE

PODER		02 PODER EXECUTIVO				
ORGÃO		05 SECRETARIA MUN.DE EDUCAÇÃO E CULTURA				
UNIDADE		00 SECRETARIA MUN.DE EDUCAÇÃO E CULTURA				
Código	Especificação	F.R.	Elemento	Modalidade	Grupo	Categoria Econômica
3.0.00.00	DESPESAS CORRENTES	0.000.000				3.000,00
3.3.00.00	OUTRAS DESPESAS CORRENTES	0.000.000			3.000,00	
3.3.90.00	APLICAÇÕES DIRETAS	0.000.000		3.000,00		
3.3.90.31	PREMIAÇÕES CULTURAIS, ARTÍSTICAS, CIENTÍFICAS, DESPORTIVAS E	1.719.00	1.000,00			
3.3.90.36	OUTROS SERVIÇOS DE TERCEIROS - PESSOA FÍSICA	1.719.00	1.000,00			
3.3.90.39	OUTROS SERVIÇOS DE TERCEIROS - PESSOA JURÍDICA	1.719.00	1.000,00			
4.0.00.00	DESPESAS DE CAPITAL	0.000.000				102.000,00
4.4.00.00	INVESTIMENTOS	0.000.000			102.000,00	
4.4.90.00	APLICAÇÕES DIRETAS	0.000.000		102.000,00		
4.4.90.51	OBRAS E INSTALAÇÕES	1.710.00	100.000,00			
4.4.90.51	OBRAS E INSTALAÇÕES	1.719.00	2.000,00			
TOTAL						105.000,00

PREFEITURA MUNICIPAL DE BOA HORA

Rua Pedro Coelho de Resende, 145 - Centro - CNPJ:01612568/0001-26

Anexo 02

Página 7

Orçamento Programa - Exercício de 2025

NATUREZA DA DESPESA POR ORGÃO E UNIDADE

PODER		02 PODER EXECUTIVO				
ORGÃO		05 SECRETARIA MUN.DE EDUCAÇÃO E CULTURA				
UNIDADE		01 EDUCAÇÃO - OUTROS PROGRAMAS				
Código	Especificação	F.R.	Elemento	Modalidade	Grupo	Categoria Econômica
3.0.00.00	DESPESAS CORRENTES	0.000.000				13.662.321,74
3.1.00.00	PESSOAL E ENCARGOS SOCIAIS	0.000.000			6.543.507,27	
3.1.90.00	APLICAÇÕES DIRETAS	0.000.000		6.543.507,27		
3.1.90.11	VENCIMENTOS E VANTAGENS FIXAS - PESSOAL CIVIL	1.500.00	66.692,83			
3.1.90.11	VENCIMENTOS E VANTAGENS FIXAS - PESSOAL CIVIL	1.544.01	4.907.195,04			
3.1.90.11	VENCIMENTOS E VANTAGENS FIXAS - PESSOAL CIVIL	1.599.01	831,12			
3.1.90.13	OBRIGAÇÕES PATRONAIS	1.500.00	125.835,51			
3.1.90.13	OBRIGAÇÕES PATRONAIS	1.544.01	1.398.535,44			
3.1.90.13	OBRIGAÇÕES PATRONAIS	1.599.01	1.192,83			
3.1.90.16	OUTRAS DESPESAS VARIÁVEIS - PESSOAL CIVIL	1.500.00	1.698,78			
3.1.90.16	OUTRAS DESPESAS VARIÁVEIS - PESSOAL CIVIL	1.544.01	1.572,94			
3.1.90.91	SENTENÇAS JUDICIAIS	1.500.00	24.223,34			
3.1.90.92	DESPESAS DE EXERCÍCIOS ANTERIORES	1.500.00	15.729,44			
3.2.00.00	JUROS E ENCARGOS DA DÍVIDA	0.000.000			1.698,78	
3.2.90.00	APLICAÇÕES DIRETAS	0.000.000		1.698,78		
3.2.90.21	JUROS SOBRE A DÍVIDA POR CONTRATO	1.500.00	1.698,78			
3.3.00.00	OUTRAS DESPESAS CORRENTES	0.000.000			7.117.115,69	
3.3.50.00	TRANSFERÊNCIAS A INSTITUIÇÕES PRIVADAS SEM FINS LUCRATIVOS	0.000.000		1.698,78		
3.3.50.43	SUBVENÇÕES SOCIAIS	1.500.00	1.698,78			
3.3.90.00	APLICAÇÕES DIRETAS	0.000.000		7.115.416,91		
3.3.90.14	DIÁRIAS - CIVIL	1.500.00	11.891,46			
3.3.90.14	DIÁRIAS - CIVIL	1.544.01	1.572,94			
3.3.90.14	DIÁRIAS - CIVIL	1.599.01	5.762,20			
3.3.90.18	AUXÍLIO FINANCEIRO A ESTUDANTES	1.500.00	1.698,78			
3.3.90.19	AUXÍLIO FARDAMENTO	1.500.00	1.698,78			
3.3.90.30	MATERIAL DE CONSUMO	1.500.00	658.908,93			
3.3.90.30	MATERIAL DE CONSUMO	1.544.01	2.431.072,92			
3.3.90.30	MATERIAL DE CONSUMO	1.550.01	185.607,38			
3.3.90.30	MATERIAL DE CONSUMO	1.551.01	15.729,45			
3.3.90.30	MATERIAL DE CONSUMO	1.552.01	369.641,81			
3.3.90.30	MATERIAL DE CONSUMO	1.553.01	134.588,11			
3.3.90.30	MATERIAL DE CONSUMO	1.569.01	10.224,14			
3.3.90.30	MATERIAL DE CONSUMO	1.599.01	947,31			
3.3.90.32	MATERIAL, BEM OU SERVIÇO PARA DISTRIBUIÇÃO GRATUITA	1.569.01	786,48			
3.3.90.33	PASSAGENS E DESPESAS COM LOCOMOÇÃO	1.500.00	10.192,68			
3.3.90.36	OUTROS SERVIÇOS DE TERCEIROS - PESSOA FÍSICA	1.500.00	397.272,75			
3.3.90.36	OUTROS SERVIÇOS DE TERCEIROS - PESSOA FÍSICA	1.544.01	608.947,94			
3.3.90.36	OUTROS SERVIÇOS DE TERCEIROS - PESSOA FÍSICA	1.550.01	51.595,73			
3.3.90.36	OUTROS SERVIÇOS DE TERCEIROS - PESSOA FÍSICA	1.551.01	3.145,90			
3.3.90.36	OUTROS SERVIÇOS DE TERCEIROS - PESSOA FÍSICA	1.553.01	1.572,86			
3.3.90.36	OUTROS SERVIÇOS DE TERCEIROS - PESSOA FÍSICA	1.569.01	1.572,94			
3.3.90.36	OUTROS SERVIÇOS DE TERCEIROS - PESSOA FÍSICA	1.599.01	528,72			
3.3.90.39	OUTROS SERVIÇOS DE TERCEIROS - PESSOA JURÍDICA	1.500.00	314.569,25			
3.3.90.39	OUTROS SERVIÇOS DE TERCEIROS - PESSOA JURÍDICA	1.544.01	1.582.220,18			
3.3.90.39	OUTROS SERVIÇOS DE TERCEIROS - PESSOA JURÍDICA	1.550.01	94.376,64			
3.3.90.39	OUTROS SERVIÇOS DE TERCEIROS - PESSOA JURÍDICA	1.551.01	1.572,94			

PREFEITURA MUNICIPAL DE BOA HORA

Rua Pedro Coelho de Resende, 145 - Centro - CNPJ:01612568/0001-26

Anexo 02

Página 8

Orçamento Programa - Exercício de 2025

NATUREZA DA DESPESA POR ORGÃO E UNIDADE

Código	Especificação	F.R.	Elemento	Modalidade	Grupo	Categoria Econômica
3.3.90.39	OUTROS SERVIÇOS DE TERCEIROS - PESSOA JURÍDICA	1.553.01	56.625,98			
3.3.90.39	OUTROS SERVIÇOS DE TERCEIROS - PESSOA JURÍDICA	1.569.01	8.651,21			
3.3.90.39	OUTROS SERVIÇOS DE TERCEIROS - PESSOA JURÍDICA	1.599.01	852,18			
3.3.90.40	SERVIÇOS DE TECNOLOGIA DA INFORMAÇÃO E COMUNICAÇÃO - PJ	1.500.00	7.864,72			
3.3.90.41	CONTRIBUIÇÕES	1.500.00	11.451,04			
3.3.90.41	CONTRIBUIÇÕES	1.551.01	1.572,94			
3.3.90.91	SENTENÇAS JUDICIAIS	1.500.00	130.699,62			
4.0.00.00	DESPESAS DE CAPITAL	0.000.000				671.103,23
4.4.00.00	INVESTIMENTOS	0.000.000			611.767,40	
4.4.90.00	APLICAÇÕES DIRETAS	0.000.000		611.767,40		
4.4.90.51	OBRAS E INSTALAÇÕES	1.500.00	31.458,88			
4.4.90.51	OBRAS E INSTALAÇÕES	1.500.00	15.729,44			
4.4.90.51	OBRAS E INSTALAÇÕES	1.570.01	86.511,91			
4.4.90.51	OBRAS E INSTALAÇÕES	1.599.01	556,23			
4.4.90.52	EQUIPAMENTOS E MATERIAL PERMANENTE	1.500.00	85.631,07			
4.4.90.52	EQUIPAMENTOS E MATERIAL PERMANENTE	1.500.00	15.729,44			
4.4.90.52	EQUIPAMENTOS E MATERIAL PERMANENTE	1.550.01	11.010,60			
4.4.90.52	EQUIPAMENTOS E MATERIAL PERMANENTE	1.551.01	6.291,78			
4.4.90.52	EQUIPAMENTOS E MATERIAL PERMANENTE	1.553.01	1.572,94			
4.4.90.52	EQUIPAMENTOS E MATERIAL PERMANENTE	1.569.01	293.891,55			
4.4.90.52	EQUIPAMENTOS E MATERIAL PERMANENTE	1.570.01	62.917,76			
4.4.90.52	EQUIPAMENTOS E MATERIAL PERMANENTE	1.599.01	465,80			
4.6.00.00	AMORTIZAÇÃO DA DÍVIDA	0.000.000			59.335,83	
4.6.90.00	APLICAÇÕES DIRETAS	0.000.000		59.335,83		
4.6.90.71	PRINCIPAL DA DÍVIDA CONTRATUAL RESGATADO	1.500.00	59.335,83			
TOTAL						14.333.424,97

PREFEITURA MUNICIPAL DE BOA HORA
Rua Pedro Coelho de Resende, 145 - Centro - CNPJ:01612568/0001-26
Orçamento Programa - Exercício de 2025
NATUREZA DA DESPESA POR ORGÃO E UNIDADE

Anexo 02
Página 9

PODER 02 PODER EXECUTIVO						
ORGÃO 05 SECRETARIA MUN.DE EDUCAÇÃO E CULTURA						
UNIDADE 02 EDUCAÇÃO - FUNDEB						
Código	Especificação	F.R.	Elemento	Modalidade	Grupo	Categoria Econômica
3.0.00.00	DESPESAS CORRENTES	0.000.000				9.870.714,24
3.1.00.00	PESSOAL E ENCARGOS SOCIAIS	0.000.000			8.288.847,55	
3.1.90.00	APLICAÇÕES DIRETAS	0.000.000		8.288.847,55		
3.1.90.04	CONTRATAÇÃO POR TEMPO DETERMINADO	1.540.01	6.669,28			
3.1.90.04	CONTRATAÇÃO POR TEMPO DETERMINADO	1.540.01	11.262,28			
3.1.90.11	VENCIMENTOS E VANTAGENS FIXAS - PESSOAL CIVIL	1.540.01	629.768,85			
3.1.90.11	VENCIMENTOS E VANTAGENS FIXAS - PESSOAL CIVIL	1.540.01	3.861.152,85			
3.1.90.11	VENCIMENTOS E VANTAGENS FIXAS - PESSOAL CIVIL	1.541.01	1.469.029,02			
3.1.90.11	VENCIMENTOS E VANTAGENS FIXAS - PESSOAL CIVIL	1.542.01	245.622,48			
3.1.90.11	VENCIMENTOS E VANTAGENS FIXAS - PESSOAL CIVIL	1.542.01	245.622,44			
3.1.90.11	VENCIMENTOS E VANTAGENS FIXAS - PESSOAL CIVIL	1.543.00	364.425,00			
3.1.90.13	OBRIGAÇÕES PATRONAIS	1.540.01	71.773,38			
3.1.90.13	OBRIGAÇÕES PATRONAIS	1.540.01	1.349.923,89			
3.1.90.16	OUTRAS DESPESAS VARIÁVEIS - PESSOAL CIVIL	1.540.01	8.493,90			
3.1.90.16	OUTRAS DESPESAS VARIÁVEIS - PESSOAL CIVIL	1.540.01	5.096,34			
3.1.90.91	SENTENÇAS JUDICIAIS	1.540.01	8.493,90			
3.1.90.92	DESPESAS DE EXERCÍCIOS ANTERIORES	1.540.01	4.970,50			
3.1.90.92	DESPESAS DE EXERCÍCIOS ANTERIORES	1.540.01	6.543,44			
3.3.00.00	OUTRAS DESPESAS CORRENTES	0.000.000			1.581.866,69	
3.3.90.00	APLICAÇÕES DIRETAS	0.000.000		1.581.866,69		
3.3.90.14	DIÁRIAS - CIVIL	1.540.01	11.891,46			
3.3.90.30	MATERIAL DE CONSUMO	1.540.01	852.643,53			
3.3.90.30	MATERIAL DE CONSUMO	1.541.01	252.247,42			
3.3.90.30	MATERIAL DE CONSUMO	1.542.01	1.336,22			
3.3.90.33	PASSAGENS E DESPESAS COM LOCOMOÇÃO	1.540.01	1.698,78			
3.3.90.36	OUTROS SERVIÇOS DE TERCEIROS - PESSOA FÍSICA	1.540.01	117.242,02			
3.3.90.36	OUTROS SERVIÇOS DE TERCEIROS - PESSOA FÍSICA	1.542.01	2.004,33			
3.3.90.39	OUTROS SERVIÇOS DE TERCEIROS - PESSOA JURÍDICA	1.540.01	322.073,09			
3.3.90.39	OUTROS SERVIÇOS DE TERCEIROS - PESSOA JURÍDICA	1.542.01	2.672,44			
3.3.90.47	OBRIGAÇÕES TRIBUTÁRIAS E CONTRIBUTIVAS	1.540.01	8.493,90			
3.3.90.92	DESPESAS DE EXERCÍCIOS ANTERIORES	1.540.01	9.563,50			
4.0.00.00	DESPESAS DE CAPITAL	0.000.000				413.510,97
4.4.00.00	INVESTIMENTOS	0.000.000			411.812,19	
4.4.90.00	APLICAÇÕES DIRETAS	0.000.000		411.812,19		
4.4.90.51	OBRAS E INSTALAÇÕES	1.540.01	125.835,51			
4.4.90.52	EQUIPAMENTOS E MATERIAL PERMANENTE	1.540.01	41.022,34			
4.4.90.52	EQUIPAMENTOS E MATERIAL PERMANENTE	1.542.01	244.954,34			
4.6.00.00	AMORTIZAÇÃO DA DÍVIDA	0.000.000			1.698,78	
4.6.90.00	APLICAÇÕES DIRETAS	0.000.000		1.698,78		
4.6.90.71	PRINCIPAL DA DÍVIDA CONTRATUAL RESGATADO	1.540.01	1.698,78			
TOTAL						10.284.225,21

PREFEITURA MUNICIPAL DE BOA HORA
Rua Pedro Coelho de Resende, 145 - Centro - CNPJ:01612568/0001-26
Orçamento Programa - Exercício de 2025
NATUREZA DA DESPESA POR ORGÃO E UNIDADE

Anexo 02
Página 10

PODER 02 PODER EXECUTIVO						
ORGÃO 06 SECRETARIA MUNICIPAL DE SAÚDE						
UNIDADE 00 SECRETARIA MUNICIPAL DE SAÚDE						
Código	Especificação	F.R.	Elemento	Modalidade	Grupo	Categoria Econômica
3.0.00.00	DESPESAS CORRENTES	0.000.000				322.500,00
3.1.00.00	PESSOAL E ENCARGOS SOCIAIS	0.000.000			322.500,00	
3.1.90.00	APLICAÇÕES DIRETAS	0.000.000		322.500,00		
3.1.90.11	VENCIMENTOS E VANTAGENS FIXAS - PESSOAL CIVIL	1.605.00	215.000,00			
3.1.90.13	OBRIGAÇÕES PATRONAIS	1.605.00	107.500,00			
TOTAL						322.500,00

PREFEITURA MUNICIPAL DE BOA HORA
Rua Pedro Coelho de Resende, 145 - Centro - CNPJ:01612568/0001-26

Anexo 02
Página 11

Orçamento Programa - Exercício de 2025

NATUREZA DA DESPESA POR ORGÃO E UNIDADE

PODER		02 PODER EXECUTIVO				
ORGÃO		06 SECRETARIA MUNICIPAL DE SAÚDE				
UNIDADE		01 FUNDO MUNICIPAL DE SAÚDE-FMS				
Código	Especificação	F.R.	Elemento	Modalidade	Grupo	Categoria Econômica
3.0.00.00	DESPESAS CORRENTES	0.000.000				5.515.750,35
3.1.00.00	PESSOAL E ENCARGOS SOCIAIS	0.000.000			2.208.691,42	
3.1.90.00	APLICAÇÕES DIRETAS	0.000.000		2.208.691,42		
3.1.90.04	CONTRATAÇÃO POR TEMPO DETERMINADO	1.500.00	1.698,78			
3.1.90.11	VENCIMENTOS E VANTAGENS FIXAS - PESSOAL CIVIL	1.500.00	651.915,42			
3.1.90.11	VENCIMENTOS E VANTAGENS FIXAS - PESSOAL CIVIL	1.600.02	1.234.014,71			
3.1.90.13	OBRIGAÇÕES PATRONAIS	1.600.02	218.287,88			
3.1.90.16	OUTRAS DESPESAS VARIÁVEIS - PESSOAL CIVIL	1.600.02	41.303,98			
3.1.90.91	SENTENÇAS JUDICIAIS	1.600.02	1.698,78			
3.1.90.92	DESPESAS DE EXERCÍCIOS ANTERIORES	1.500.00	59.771,87			
3.3.00.00	OUTRAS DESPESAS CORRENTES	0.000.000			3.307.058,93	
3.3.50.00	TRANSFERÊNCIAS A INSTITUIÇÕES PRIVADAS SEM FINS LUCRATIVOS	0.000.000		1.698,78		
3.3.50.43	SUBVENÇÕES SOCIAIS	1.600.02	1.698,78			
3.3.90.00	APLICAÇÕES DIRETAS	0.000.000		3.305.360,15		
3.3.90.14	DIÁRIAS - CIVIL	1.600.02	50.049,56			
3.3.90.14	DIÁRIAS - CIVIL	1.621.02	3.145,87			
3.3.90.30	MATERIAL DE CONSUMO	1.500.00	152.575,57			
3.3.90.30	MATERIAL DE CONSUMO	1.600.02	1.085.555,47			
3.3.90.30	MATERIAL DE CONSUMO	1.621.02	651.884,59			
3.3.90.32	MATERIAL, BEM OU SERVIÇO PARA DISTRIBUIÇÃO GRATUITA	1.600.02	1.698,78			
3.3.90.33	PASSAGENS E DESPESAS COM LOCOMOÇÃO	1.600.02	1.698,78			
3.3.90.35	SERVIÇOS DE CONSULTORIA	1.600.02	1.572,94			
3.3.90.36	OUTROS SERVIÇOS DE TERCEIROS - PESSOA FÍSICA	1.500.00	3.145,89			
3.3.90.36	OUTROS SERVIÇOS DE TERCEIROS - PESSOA FÍSICA	1.600.02	757.625,32			
3.3.90.36	OUTROS SERVIÇOS DE TERCEIROS - PESSOA FÍSICA	1.621.02	28.313,00			
3.3.90.36	OUTROS SERVIÇOS DE TERCEIROS - PESSOA FÍSICA	1.659.02	6.291,77			
3.3.90.39	OUTROS SERVIÇOS DE TERCEIROS - PESSOA JURÍDICA	1.500.00	23.594,16			
3.3.90.39	OUTROS SERVIÇOS DE TERCEIROS - PESSOA JURÍDICA	1.600.02	447.754,93			
3.3.90.39	OUTROS SERVIÇOS DE TERCEIROS - PESSOA JURÍDICA	1.621.02	58.868,81			
3.3.90.39	OUTROS SERVIÇOS DE TERCEIROS - PESSOA JURÍDICA	1.659.02	6.291,77			
3.3.90.47	OBRIGAÇÕES TRIBUTÁRIAS E CONTRIBUTIVAS	1.600.02	7.864,72			
3.3.90.91	SENTENÇAS JUDICIAIS	1.600.02	1.698,78			
3.3.90.92	DESPESAS DE EXERCÍCIOS ANTERIORES	1.500.00	15.729,44			
4.0.00.00	DESPESAS DE CAPITAL	0.000.000				578.420,10
4.4.00.00	INVESTIMENTOS	0.000.000			575.022,54	
4.4.90.00	APLICAÇÕES DIRETAS	0.000.000		575.022,54		
4.4.90.51	OBRAS E INSTALAÇÕES	1.601.02	31.458,88			
4.4.90.52	EQUIPAMENTOS E MATERIAL PERMANENTE	1.500.00	94.376,64			
4.4.90.52	EQUIPAMENTOS E MATERIAL PERMANENTE	1.600.02	13.590,24			
4.4.90.52	EQUIPAMENTOS E MATERIAL PERMANENTE	1.601.02	388.408,45			
4.4.90.52	EQUIPAMENTOS E MATERIAL PERMANENTE	1.621.02	47.188,33			
4.6.00.00	AMORTIZAÇÃO DA DÍVIDA	0.000.000			3.397,56	
4.6.90.00	APLICAÇÕES DIRETAS	0.000.000		3.397,56		
4.6.90.71	PRINCIPAL DA DÍVIDA CONTRATUAL RESGATADO	1.500.00	3.397,56			

PREFEITURA MUNICIPAL DE BOA HORA
Rua Pedro Coelho de Resende, 145 - Centro - CNPJ:01612568/0001-26

Anexo 02
Página 12

Orçamento Programa - Exercício de 2025

NATUREZA DA DESPESA POR ORGÃO E UNIDADE

PODER		02 PODER EXECUTIVO				
ORGÃO		06 SECRETARIA MUNICIPAL DE SAÚDE				
UNIDADE		01 FUNDO MUNICIPAL DE SAÚDE-FMS				
Código	Especificação	F.R.	Elemento	Modalidade	Grupo	Categoria Econômica
TOTAL						6.094.170,45

PREFEITURA MUNICIPAL DE BOA HORA
 Rua Pedro Coelho de Resende, 145 - Centro - CNPJ:01612568/0001-26

 Anexo 02
 Página 13

Orçamento Programa - Exercício de 2025

NATUREZA DA DESPESA POR ORGÃO E UNIDADE

PODER		02 PODER EXECUTIVO				
ORGÃO		06 SECRETARIA MUNICIPAL DE SAÚDE				
UNIDADE		02 SAÚDE - OUTROS PROGRAMAS				
Código	Especificação	F.R.	Elemento	Modalidade	Grupo	Categoria Econômica
3.0.00.00	DESPESAS CORRENTES	0.000.000				1.857.891,65
3.1.00.00	PESSOAL E ENCARGOS SOCIAIS	0.000.000			400.933,34	
3.1.90.00	APLICAÇÕES DIRETAS	0.000.000		400.933,34		
3.1.90.04	CONTRATAÇÃO POR TEMPO DETERMINADO	1.500.00	1.698,78			
3.1.90.11	VENCIMENTOS E VANTAGENS FIXAS - PESSOAL CIVIL	1.500.00	141.487,22			
3.1.90.13	OBRIGAÇÕES PATRONAIS	1.500.00	205.884,40			
3.1.90.16	OUTRAS DESPESAS VARIÁVEIS - PESSOAL CIVIL	1.500.00	1.698,78			
3.1.90.91	SENTENÇAS JUDICIAIS	1.500.00	18.705,28			
3.1.90.92	DESPESAS DE EXERCÍCIOS ANTERIORES	1.500.00	31.458,88			
3.3.00.00	OUTRAS DESPESAS CORRENTES	0.000.000			1.456.958,31	
3.3.90.00	APLICAÇÕES DIRETAS	0.000.000		1.456.958,31		
3.3.90.14	DIÁRIAS - CIVIL	1.500.00	9.577,84			
3.3.90.30	MATERIAL DE CONSUMO	1.500.00	460.597,56			
3.3.90.33	PASSAGENS E DESPESAS COM LOCOMOÇÃO	1.500.00	1.698,78			
3.3.90.36	OUTROS SERVIÇOS DE TERCEIROS - PESSOA FÍSICA	1.500.00	494.514,37			
3.3.90.39	OUTROS SERVIÇOS DE TERCEIROS - PESSOA JURÍDICA	1.500.00	471.883,18			
3.3.90.91	SENTENÇAS JUDICIAIS	1.500.00	1.698,78			
3.3.90.92	DESPESAS DE EXERCÍCIOS ANTERIORES	1.500.00	16.987,80			
4.0.00.00	DESPESAS DE CAPITAL	0.000.000				190.452,07
4.4.00.00	INVESTIMENTOS	0.000.000			190.452,07	
4.4.90.00	APLICAÇÕES DIRETAS	0.000.000		190.452,07		
4.4.90.51	OBRAS E INSTALAÇÕES	1.631.02	62.917,76			
4.4.90.52	EQUIPAMENTOS E MATERIAL PERMANENTE	1.500.00	80.345,98			
4.4.90.52	EQUIPAMENTOS E MATERIAL PERMANENTE	1.601.02	47.188,33			
TOTAL						2.048.343,72

PREFEITURA MUNICIPAL DE BOA HORA
 Rua Pedro Coelho de Resende, 145 - Centro - CNPJ:01612568/0001-26

 Anexo 02
 Página 14

Orçamento Programa - Exercício de 2025

NATUREZA DA DESPESA POR ORGÃO E UNIDADE

PODER		02 PODER EXECUTIVO				
ORGÃO		07 SECRETARIA MUNICIPAL DE AÇÃO SOCIAL				
UNIDADE		00 SECRETARIA MUNICIPAL DE AÇÃO SOCIAL				
Código	Especificação	F.R.	Elemento	Modalidade	Grupo	Categoria Econômica
3.0.00.00	DESPESAS CORRENTES	0.000.000				5.096,34
3.3.00.00	OUTRAS DESPESAS CORRENTES	0.000.000			5.096,34	
3.3.90.00	APLICAÇÕES DIRETAS	0.000.000		5.096,34		
3.3.90.36	OUTROS SERVIÇOS DE TERCEIROS - PESSOA FÍSICA	1.669.00	5.096,34			
TOTAL						5.096,34

PREFEITURA MUNICIPAL DE BOA HORA
Rua Pedro Coelho de Resende, 145 - Centro - CNPJ:01612568/0001-26

Anexo 02
Página 15

Orçamento Programa - Exercício de 2025
NATUREZA DA DESPESA POR ORGÃO E UNIDADE

PODER 02 PODER EXECUTIVO						
ORGÃO 07 SECRETARIA MUNICIPAL DE AÇÃO SOCIAL						
UNIDADE 01 FUNDO MUNICIPAL DE ASSISTÊNCIA SOCIAL- FMAS						
Código	Especificação	F.R.	Elemento	Modalidade	Grupo	Categoria Econômica
3.0.00.00	DESPESAS CORRENTES	0.000.000				671.510,79
3.1.00.00	PESSOAL E ENCARGOS SOCIAIS	0.000.000			41.185,36	
3.1.90.00	APLICAÇÕES DIRETAS	0.000.000		41.185,36		
3.1.90.04	CONTRATAÇÃO POR TEMPO DETERMINADO	1.660.04	3.397,56			
3.1.90.11	VENCIMENTOS E VANTAGENS FIXAS - PESSOAL CIVIL	1.660.04	15.729,44			
3.1.90.13	OBRIGAÇÕES PATRONAIS	1.660.04	3.397,56			
3.1.90.16	OUTRAS DESPESAS VARIÁVEIS - PESSOAL CIVIL	1.660.04	13.564,46			
3.1.90.91	SENTENÇAS JUDICIAIS	1.660.04	3.397,56			
3.1.90.92	DESPESAS DE EXERCÍCIOS ANTERIORES	1.660.04	1.698,78			
3.2.00.00	JUROS E ENCARGOS DA DÍVIDA	0.000.000			1.698,78	
3.2.90.00	APLICAÇÕES DIRETAS	0.000.000		1.698,78		
3.2.90.21	JUROS SOBRE A DÍVIDA POR CONTRATO	1.660.04	1.698,78			
3.3.00.00	OUTRAS DESPESAS CORRENTES	0.000.000			628.626,65	
3.3.90.00	APLICAÇÕES DIRETAS	0.000.000		628.626,65		
3.3.90.14	DIÁRIAS - CIVIL	1.660.04	19.982,08			
3.3.90.30	MATERIAL DE CONSUMO	1.660.04	149.340,96			
3.3.90.32	MATERIAL, BEM OU SERVIÇO PARA DISTRIBUIÇÃO GRATUITA	1.660.04	19.833,44			
3.3.90.33	PASSAGENS E DESPESAS COM LOCOMOÇÃO	1.660.04	5.096,34			
3.3.90.36	OUTROS SERVIÇOS DE TERCEIROS - PESSOA FÍSICA	1.660.04	217.081,64			
3.3.90.39	OUTROS SERVIÇOS DE TERCEIROS - PESSOA JURÍDICA	1.500.00	31.458,88			
3.3.90.39	OUTROS SERVIÇOS DE TERCEIROS - PESSOA JURÍDICA	1.660.04	160.037,01			
3.3.90.39	OUTROS SERVIÇOS DE TERCEIROS - PESSOA JURÍDICA	1.665.04	15.729,46			
3.3.90.47	OBRIGAÇÕES TRIBUTÁRIAS E CONTRIBUTIVAS	1.660.04	8.493,90			
3.3.90.92	DESPESAS DE EXERCÍCIOS ANTERIORES	1.660.04	1.572,94			
4.0.00.00	DESPESAS DE CAPITAL	0.000.000				37.247,31
4.4.00.00	INVESTIMENTOS	0.000.000			35.548,53	
4.4.90.00	APLICAÇÕES DIRETAS	0.000.000		35.548,53		
4.4.90.52	EQUIPAMENTOS E MATERIAL PERMANENTE	1.660.04	27.683,81			
4.4.90.52	EQUIPAMENTOS E MATERIAL PERMANENTE	1.665.04	7.864,72			
4.6.00.00	AMORTIZAÇÃO DA DÍVIDA	0.000.000			1.698,78	
4.6.90.00	APLICAÇÕES DIRETAS	0.000.000		1.698,78		
4.6.90.71	PRINCIPAL DA DÍVIDA CONTRATUAL RESGATADO	1.660.04	1.698,78			
TOTAL						708.758,10

PREFEITURA MUNICIPAL DE BOA HORA
Rua Pedro Coelho de Resende, 145 - Centro - CNPJ:01612568/0001-26

Anexo 02
Página 16

Orçamento Programa - Exercício de 2025
NATUREZA DA DESPESA POR ORGÃO E UNIDADE

PODER 02 PODER EXECUTIVO						
ORGÃO 07 SECRETARIA MUNICIPAL DE AÇÃO SOCIAL						
UNIDADE 02 ASSISTÊNCIA - OUTROS PROGRAMAS						
Código	Especificação	F.R.	Elemento	Modalidade	Grupo	Categoria Econômica
3.0.00.00	DESPESAS CORRENTES	0.000.000				480.750,23
3.1.00.00	PESSOAL E ENCARGOS SOCIAIS	0.000.000			152.701,40	
3.1.90.00	APLICAÇÕES DIRETAS	0.000.000		152.701,40		
3.1.90.04	CONTRATAÇÃO POR TEMPO DETERMINADO	1.500.00	7.864,72			
3.1.90.11	VENCIMENTOS E VANTAGENS FIXAS - PESSOAL CIVIL	1.500.00	117.970,80			
3.1.90.13	OBRIGAÇÕES PATRONAIS	1.500.00	25.167,10			
3.1.90.16	OUTRAS DESPESAS VARIÁVEIS - PESSOAL CIVIL	1.500.00	1.698,78			
3.3.00.00	OUTRAS DESPESAS CORRENTES	0.000.000			328.048,83	
3.3.90.00	APLICAÇÕES DIRETAS	0.000.000		328.048,83		
3.3.90.14	DIÁRIAS - CIVIL	1.500.00	7.864,72			
3.3.90.30	MATERIAL DE CONSUMO	1.500.00	103.059,28			
3.3.90.32	MATERIAL, BEM OU SERVIÇO PARA DISTRIBUIÇÃO GRATUITA	1.500.00	6.539,07			
3.3.90.33	PASSAGENS E DESPESAS COM LOCOMOÇÃO	1.500.00	13.590,24			
3.3.90.36	OUTROS SERVIÇOS DE TERCEIROS - PESSOA FÍSICA	1.500.00	145.654,63			
3.3.90.39	OUTROS SERVIÇOS DE TERCEIROS - PESSOA JURÍDICA	1.500.00	38.757,34			
3.3.90.47	OBRIGAÇÕES TRIBUTÁRIAS E CONTRIBUTIVAS	1.500.00	3.145,89			
3.3.90.92	DESPESAS DE EXERCÍCIOS ANTERIORES	1.500.00	9.437,66			
4.0.00.00	DESPESAS DE CAPITAL	0.000.000				22.524,56
4.4.00.00	INVESTIMENTOS	0.000.000			22.524,56	
4.4.90.00	APLICAÇÕES DIRETAS	0.000.000		22.524,56		
4.4.90.52	EQUIPAMENTOS E MATERIAL PERMANENTE	1.500.00	22.524,56			
TOTAL						503.274,79

PREFEITURA MUNICIPAL DE BOA HORA
 Rua Pedro Coelho de Resende, 145 - Centro - CNPJ:01612568/0001-26
 Orçamento Programa - Exercício de 2025
NATUREZA DA DESPESA POR ORGÃO E UNIDADE

Anexo 02
 Página 17

PODER		02 PODER EXECUTIVO				
ORGÃO		07 SECRETARIA MUNICIPAL DE AÇÃO SOCIAL				
UNIDADE		03 ASSISTÊNCIA À CRIANÇA E AO ADOLESCENTE				
Código	Especificação	F.R.	Elemento	Modalidade	Grupo	Categoria Econômica
3.0.00.00	DESPESAS CORRENTES	0.000.000				170.632,95
3.1.00.00	PESSOAL E ENCARGOS SOCIAIS	0.000.000			104.883,90	
3.1.90.00	APLICAÇÕES DIRETAS	0.000.000		104.883,90		
3.1.90.11	VENCIMENTOS E VANTAGENS FIXAS - PESSOAL CIVIL	1.500.00	87.896,10			
3.1.90.11	VENCIMENTOS E VANTAGENS FIXAS - PESSOAL CIVIL	1.660.04	3.397,56			
3.1.90.13	OBRIGAÇÕES PATRONAIS	1.500.00	8.493,90			
3.1.90.13	OBRIGAÇÕES PATRONAIS	1.660.04	1.698,78			
3.1.90.16	OUTRAS DESPESAS VARIÁVEIS - PESSOAL CIVIL	1.500.00	1.698,78			
3.1.90.16	OUTRAS DESPESAS VARIÁVEIS - PESSOAL CIVIL	1.660.04	1.698,78			
3.3.00.00	OUTRAS DESPESAS CORRENTES	0.000.000			65.749,05	
3.3.90.00	APLICAÇÕES DIRETAS	0.000.000		65.749,05		
3.3.90.14	DIÁRIAS - CIVIL	1.500.00	1.698,78			
3.3.90.14	DIÁRIAS - CIVIL	1.660.04	1.698,78			
3.3.90.30	MATERIAL DE CONSUMO	1.500.00	20.259,51			
3.3.90.30	MATERIAL DE CONSUMO	1.660.04	6.228,87			
3.3.90.32	MATERIAL, BEM OU SERVIÇO PARA DISTRIBUIÇÃO GRATUITA	1.660.04	5.096,34			
3.3.90.33	PASSAGENS E DESPESAS COM LOCOMOÇÃO	1.500.00	3.271,72			
3.3.90.33	PASSAGENS E DESPESAS COM LOCOMOÇÃO	1.660.04	1.698,78			
3.3.90.36	OUTROS SERVIÇOS DE TERCEIROS - PESSOA FÍSICA	1.500.00	11.765,62			
3.3.90.36	OUTROS SERVIÇOS DE TERCEIROS - PESSOA FÍSICA	1.660.04	5.536,75			
3.3.90.39	OUTROS SERVIÇOS DE TERCEIROS - PESSOA JURÍDICA	1.500.00	3.397,56			
3.3.90.39	OUTROS SERVIÇOS DE TERCEIROS - PESSOA JURÍDICA	1.660.04	5.096,34			
4.0.00.00	DESPESAS DE CAPITAL	0.000.000				6.795,12
4.4.00.00	INVESTIMENTOS	0.000.000			6.795,12	
4.4.90.00	APLICAÇÕES DIRETAS	0.000.000		6.795,12		
4.4.90.52	EQUIPAMENTOS E MATERIAL PERMANENTE	1.500.00	3.397,56			
4.4.90.52	EQUIPAMENTOS E MATERIAL PERMANENTE	1.660.04	3.397,56			
TOTAL						177.428,07

PREFEITURA MUNICIPAL DE BOA HORA
 Rua Pedro Coelho de Resende, 145 - Centro - CNPJ:01612568/0001-26
 Orçamento Programa - Exercício de 2025
NATUREZA DA DESPESA POR ORGÃO E UNIDADE

Anexo 02
 Página 18

PODER		02 PODER EXECUTIVO				
ORGÃO		08 CONTROLADORIA GERAL DO MUNICÍPIO				
UNIDADE		00 CONTROLADORIA GERAL DO MUNICÍPIO				
Código	Especificação	F.R.	Elemento	Modalidade	Grupo	Categoria Econômica
3.0.00.00	DESPESAS CORRENTES	0.000.000				65.260,05
3.1.00.00	PESSOAL E ENCARGOS SOCIAIS	0.000.000			39.589,60	
3.1.90.00	APLICAÇÕES DIRETAS	0.000.000		39.589,60		
3.1.90.11	VENCIMENTOS E VANTAGENS FIXAS - PESSOAL CIVIL	1.500.00	31.458,88			
3.1.90.13	OBRIGAÇÕES PATRONAIS	1.500.00	6.431,94			
3.1.90.16	OUTRAS DESPESAS VARIÁVEIS - PESSOAL CIVIL	1.500.00	1.698,78			
3.3.00.00	OUTRAS DESPESAS CORRENTES	0.000.000			25.670,45	
3.3.90.00	APLICAÇÕES DIRETAS	0.000.000		25.670,45		
3.3.90.14	DIÁRIAS - CIVIL	1.500.00	3.397,56			
3.3.90.30	MATERIAL DE CONSUMO	1.500.00	1.698,78			
3.3.90.36	OUTROS SERVIÇOS DE TERCEIROS - PESSOA FÍSICA	1.500.00	1.698,78			
3.3.90.39	OUTROS SERVIÇOS DE TERCEIROS - PESSOA JURÍDICA	1.500.00	18.875,33			
4.0.00.00	DESPESAS DE CAPITAL	0.000.000				1.698,78
4.4.00.00	INVESTIMENTOS	0.000.000			1.698,78	
4.4.90.00	APLICAÇÕES DIRETAS	0.000.000		1.698,78		
4.4.90.52	EQUIPAMENTOS E MATERIAL PERMANENTE	1.500.00	1.698,78			
TOTAL						66.958,83

PREFEITURA MUNICIPAL DE BOA HORA

Rua Pedro Coelho de Resende, 145 - Centro - CNPJ:01612568/0001-26

Anexo 02
Página 19

Orçamento Programa - Exercício de 2025

NATUREZA DA DESPESA POR ORGÃO E UNIDADE

PODER 02 PODER EXECUTIVO						
ORGÃO 09 SECRETARIA MUNIUNIPAL DE FINANÇAS						
UNIDADE 00 SECRETARIA MUNIUNIPAL DE FINANÇAS						
Código	Especificação	F.R.	Elemento	Modalidade	Grupo	Categoria Econômica
3.0.00.00	DESPESAS CORRENTES	0.000.000				107.400,63
3.1.00.00	PESSOAL E ENCARGOS SOCIAIS	0.000.000			87.644,45	
3.1.90.00	APLICAÇÕES DIRETAS	0.000.000		87.644,45		
3.1.90.11	VENCIMENTOS E VANTAGENS FIXAS - PESSOAL CIVIL	1.500.00	72.355,42			
3.1.90.13	OBRIGAÇÕES PATRONAIS	1.500.00	15.289,03			
3.1.90.13	OBRIGAÇÕES PATRONAIS	1.899.00				
3.2.00.00	JUROS E ENCARGOS DA DÍVIDA	0.000.000			1.698,78	
3.2.90.00	APLICAÇÕES DIRETAS	0.000.000		1.698,78		
3.2.90.21	JUROS SOBRE A DÍVIDA POR CONTRATO	1.500.00	1.698,78			
3.3.00.00	OUTRAS DESPESAS CORRENTES	0.000.000			18.057,40	
3.3.90.00	APLICAÇÕES DIRETAS	0.000.000		18.057,40		
3.3.90.14	DIÁRIAS - CIVIL	1.500.00	6.795,12			
3.3.90.30	MATERIAL DE CONSUMO	1.500.00	1.698,78			
3.3.90.33	PASSAGENS E DESPESAS COM LOCOMOÇÃO	1.500.00	3.145,89			
3.3.90.36	OUTROS SERVIÇOS DE TERCEIROS - PESSOA FÍSICA	1.500.00	3.145,89			
3.3.90.39	OUTROS SERVIÇOS DE TERCEIROS - PESSOA JURÍDICA	1.500.00	3.271,72			
4.0.00.00	DESPESAS DE CAPITAL	0.000.000				10.853,31
4.4.00.00	INVESTIMENTOS	0.000.000			2.359,41	
4.4.90.00	APLICAÇÕES DIRETAS	0.000.000		2.359,41		
4.4.90.52	EQUIPAMENTOS E MATERIAL PERMANENTE	1.500.00	2.359,41			
4.6.00.00	AMORTIZAÇÃO DA DÍVIDA	0.000.000			8.493,90	
4.6.90.00	APLICAÇÕES DIRETAS	0.000.000		8.493,90		
4.6.90.71	PRINCIPAL DA DÍVIDA CONTRATUAL RESGATADO	1.500.00	8.493,90			
TOTAL						118.253,94

PREFEITURA MUNICIPAL DE BOA HORA

Rua Pedro Coelho de Resende, 145 - Centro - CNPJ:01612568/0001-26

Anexo 02
Página 20

Orçamento Programa - Exercício de 2025

NATUREZA DA DESPESA POR ORGÃO E UNIDADE

PODER 02 PODER EXECUTIVO						
ORGÃO 10 SECRET.MUNIC.DE COMUNICAÇÃO, ESPORTE E LAZER						
UNIDADE 00 SECRET.MUNIC.DE COMUNICAÇÃO, ESPORTE E LAZER						
Código	Especificação	F.R.	Elemento	Modalidade	Grupo	Categoria Econômica
3.0.00.00	DESPESAS CORRENTES	0.000.000				276.128,69
3.1.00.00	PESSOAL E ENCARGOS SOCIAIS	0.000.000			36.303,55	
3.1.90.00	APLICAÇÕES DIRETAS	0.000.000		36.303,55		
3.1.90.11	VENCIMENTOS E VANTAGENS FIXAS - PESSOAL CIVIL	1.500.00	31.458,88			
3.1.90.13	OBRIGAÇÕES PATRONAIS	1.500.00	3.145,89			
3.1.90.16	OUTRAS DESPESAS VARIÁVEIS - PESSOAL CIVIL	1.500.00	1.698,78			
3.3.00.00	OUTRAS DESPESAS CORRENTES	0.000.000			239.825,14	
3.3.90.00	APLICAÇÕES DIRETAS	0.000.000		239.825,14		
3.3.90.30	MATERIAL DE CONSUMO	1.500.00	67.794,85			
3.3.90.30	MATERIAL DE CONSUMO	1.715.00				
3.3.90.31	PREMIAÇÕES CULTURAIS, ARTÍSTICAS, CIENTÍFICAS, DESPORTIVAS E	1.500.00	38.254,00			
3.3.90.31	PREMIAÇÕES CULTURAIS, ARTÍSTICAS, CIENTÍFICAS, DESPORTIVAS E	1.715.00				
3.3.90.36	OUTROS SERVIÇOS DE TERCEIROS - PESSOA FÍSICA	1.500.00	39.323,60			
3.3.90.36	OUTROS SERVIÇOS DE TERCEIROS - PESSOA FÍSICA	1.715.00				
3.3.90.39	OUTROS SERVIÇOS DE TERCEIROS - PESSOA JURÍDICA	1.500.00	94.452,69			
3.3.90.39	OUTROS SERVIÇOS DE TERCEIROS - PESSOA JURÍDICA	1.715.00				
4.0.00.00	DESPESAS DE CAPITAL	0.000.000				3.145,89
4.4.00.00	INVESTIMENTOS	0.000.000			3.145,89	
4.4.90.00	APLICAÇÕES DIRETAS	0.000.000		3.145,89		
4.4.90.51	OBRAS E INSTALAÇÕES	1.715.00				
4.4.90.52	EQUIPAMENTOS E MATERIAL PERMANENTE	1.500.00	3.145,89			
4.4.90.52	EQUIPAMENTOS E MATERIAL PERMANENTE	1.715.00				
TOTAL						279.274,58

PREFEITURA MUNICIPAL DE BOA HORA
 Rua Pedro Coelho de Resende, 145 - Centro - CNPJ:01612568/0001-26
 Orçamento Programa - Exercício de 2025
 NATUREZA DA DESPESA POR ORGÃO E UNIDADE

Anexo 02
 Página 21

PODER		02 PODER EXECUTIVO				
ORGÃO		99 RESERVA DE CONTINGENCIA				
UNIDADE		00 RESERVA DE CONTINGENCIA				
Código	Especificação	F.R.	Elemento	Modalidade	Grupo	Categoria Econômica
9.0.00.00	RESERVA DE CONTINGÊNCIA	0.000.000				411.027,94
9.9.00.00	RESERVA DE CONTINGÊNCIA	0.000.000			411.027,94	
9.9.99.00	RESERVA DE CONTINGÊNCIA	0.000.000		411.027,94		
9.9.99.99	RESERVA DE CONTINGÊNCIA	1.500.00	411.027,94			
TOTAL						411.027,94
TOTAL GERAL						47.516.850,00

PREFEITURA MUNICIPAL DE BOA HORA
 Rua Pedro Coelho de Resende, 145 - Centro - CNPJ:01612568/0001-26

Orçamento Programa - Exercício de 2025
 Anexo 02
 Página 1

NATUREZA DA DESPESA POR ORGÃO

PODER		01 PODER LEGISLATIVO				
ORGÃO		01 CÂMARA MUNICIPAL				
Código	Especificação	F.R.	Elemento	Modalidade	Grupo	Categoria Econômica
3.0.00.00	DESPESAS CORRENTES	0.000.000				844.809,73
3.1.00.00	PESSOAL E ENCARGOS SOCIAIS	0.000.000			563.038,37	
3.1.90.00	APLICAÇÕES DIRETAS	0.000.000		563.038,37		
3.1.90.11	VENCIMENTOS E VANTAGENS FIXAS - PESSOAL CIVIL	1.500.00	467.096,15			
3.1.90.13	OBRIGAÇÕES PATRONAIS	1.500.00	92.727,34			
3.1.90.16	OUTRAS DESPESAS VARIÁVEIS - PESSOAL CIVIL	1.500.00	1.607,48			
3.1.90.92	DESPESAS DE EXERCÍCIOS ANTERIORES	1.500.00	1.607,40			
3.2.00.00	JUROS E ENCARGOS DA DÍVIDA	0.000.000			1.607,48	
3.2.90.00	APLICAÇÕES DIRETAS	0.000.000		1.607,48		
3.2.90.21	JUROS SOBRE A DÍVIDA POR CONTRATO	1.500.00	1.607,48			
3.3.00.00	OUTRAS DESPESAS CORRENTES	0.000.000			280.163,88	
3.3.50.00	TRANSFERÊNCIAS A INSTITUIÇÕES PRIVADAS SEM FINS LUCRATIVOS	0.000.000		12.259,87		
3.3.50.41	CONTRIBUIÇÕES	1.500.00	12.259,87			
3.3.90.00	APLICAÇÕES DIRETAS	0.000.000		267.904,01		
3.3.90.14	DIÁRIAS - CIVIL	1.500.00	25.433,95			
3.3.90.30	MATERIAL DE CONSUMO	1.500.00	38.983,03			
3.3.90.33	PASSAGENS E DESPESAS COM LOCOMOÇÃO	1.500.00	1.607,48			
3.3.90.35	SERVIÇOS DE CONSULTORIA	1.500.00	14.878,87			
3.3.90.36	OUTROS SERVIÇOS DE TERCEIROS - PESSOA FÍSICA	1.500.00	80.347,21			
3.3.90.39	OUTROS SERVIÇOS DE TERCEIROS - PESSOA JURÍDICA	1.500.00	88.977,89			
3.3.90.40	SERVIÇOS DE TECNOLOGIA DA INFORMAÇÃO E COMUNICAÇÃO - PJ	1.500.00	13.688,29			
3.3.90.92	DESPESAS DE EXERCÍCIOS ANTERIORES	1.500.00	3.987,29			
4.0.00.00	DESPESAS DE CAPITAL	0.000.000				95.697,75
4.4.00.00	INVESTIMENTOS	0.000.000			94.090,27	
4.4.90.00	APLICAÇÕES DIRETAS	0.000.000		94.090,27		
4.4.90.51	OBRAS E INSTALAÇÕES	1.500.00	29.759,06			
4.4.90.52	EQUIPAMENTOS E MATERIAL PERMANENTE	1.500.00	64.331,21			
4.6.00.00	AMORTIZAÇÃO DA DÍVIDA	0.000.000			1.607,48	
4.6.90.00	APLICAÇÕES DIRETAS	0.000.000		1.607,48		
4.6.90.71	PRINCIPAL DA DÍVIDA CONTRATUAL RESGATADO	1.500.00	1.607,48			
TOTAL						940.507,48

PREFEITURA MUNICIPAL DE BOA HORA

Rua Pedro Coelho de Resende, 145 - Centro - CNPJ:01612568/0001-26

Orçamento Programa - Exercício de 2025

Anexo 02

Página 2

NATUREZA DA DESPESA POR ORGÃO

PODER ORGÃO		02 PODER EXECUTIVO 01 GABINETE DO PREFEITO				
Código	Especificação	F.R.	Elemento	Modalidade	Grupo	Categoria Econômica
3.0.00.00	DESPESAS CORRENTES	0.000.000				2.291.561,09
3.1.00.00	PESSOAL E ENCARGOS SOCIAIS	0.000.000			580.878,50	
3.1.90.00	APLICAÇÕES DIRETAS	0.000.000		580.878,50		
3.1.90.11	VENCIMENTOS E VANTAGENS FIXAS - PESSOAL CIVIL	1.500.00	461.460,58			
3.1.90.13	OBRIGAÇÕES PATRONAIS	1.500.00	102.430,12			
3.1.90.16	OUTRAS DESPESAS VARIÁVEIS - PESSOAL CIVIL	1.500.00	3.397,56			
3.1.90.91	SENTENÇAS JUDICIAIS	1.500.00	8.493,90			
3.1.90.92	DESPESAS DE EXERCÍCIOS ANTERIORES	1.500.00	3.397,56			
3.1.90.94	INDENIZAÇÕES E RESTITUIÇÕES TRABALHISTAS	1.500.00	1.698,78			
3.3.00.00	OUTRAS DESPESAS CORRENTES	0.000.000			1.710.682,59	
3.3.90.00	APLICAÇÕES DIRETAS	0.000.000		1.710.682,59		
3.3.90.14	DIÁRIAS - CIVIL	1.500.00	34.856,44			
3.3.90.30	MATERIAL DE CONSUMO	1.500.00	86.659,62			
3.3.90.36	OUTROS SERVIÇOS DE TERCEIROS - PESSOA FÍSICA	1.500.00	1.026.108,46			
3.3.90.39	OUTROS SERVIÇOS DE TERCEIROS - PESSOA JURÍDICA	1.500.00	563.058,07			
4.0.00.00	DESPESAS DE CAPITAL	0.000.000				27.298,14
4.4.00.00	INVESTIMENTOS	0.000.000			27.298,14	
4.4.90.00	APLICAÇÕES DIRETAS	0.000.000		27.298,14		
4.4.90.52	EQUIPAMENTOS E MATERIAL PERMANENTE	1.500.00	27.298,14			
TOTAL						2.318.859,23

PREFEITURA MUNICIPAL DE BOA HORA

Rua Pedro Coelho de Resende, 145 - Centro - CNPJ:01612568/0001-26

Orçamento Programa - Exercício de 2025

Anexo 02

Página 3

NATUREZA DA DESPESA POR ORGÃO

PODER						
ORGÃO						
02 PODER EXECUTIVO						
02 SECRETARIA MUNICIPAL DE ADMINISTRAÇÃO						
Código	Especificação	F.R.	Elemento	Modalidade	Grupo	Categoria Econômica
3.0.00.00	DESPESAS CORRENTES	0.000.000				5.788.034,33
3.1.00.00	PESSOAL E ENCARGOS SOCIAIS	0.000.000			1.734.019,87	
3.1.90.00	APLICAÇÕES DIRETAS	0.000.000		1.734.019,87		
3.1.90.04	CONTRATAÇÃO POR TEMPO DETERMINADO	1.500.00	15.729,44			
3.1.90.11	VENCIMENTOS E VANTAGENS FIXAS - PESSOAL CIVIL	1.500.00	960.754,17			
3.1.90.13	OBRIGAÇÕES PATRONAIS	1.500.00	459.551,31			
3.1.90.16	OUTRAS DESPESAS VARIÁVEIS - PESSOAL CIVIL	1.500.00	1.698,78			
3.1.90.91	SENTENÇAS JUDICIAIS	1.500.00	261.429,73			
3.1.90.92	DESPESAS DE EXERCÍCIOS ANTERIORES	1.500.00	33.157,66			
3.1.90.94	INDENIZAÇÕES E RESTITUIÇÕES TRABALHISTAS	1.500.00	1.698,78			
3.2.00.00	JUROS E ENCARGOS DA DÍVIDA	0.000.000			3.397,56	
3.2.90.00	APLICAÇÕES DIRETAS	0.000.000		3.397,56		
3.2.90.21	JUROS SOBRE A DÍVIDA POR CONTRATO	1.500.00	3.397,56			
3.3.00.00	OUTRAS DESPESAS CORRENTES	0.000.000			4.050.616,90	
3.3.50.00	TRANSFERÊNCIAS A INSTITUIÇÕES PRIVADAS SEM FINS LUCRATIVOS	0.000.000		1.698,78		
3.3.50.43	SUBVENÇÕES SOCIAIS	1.500.00	1.698,78			
3.3.90.00	APLICAÇÕES DIRETAS	0.000.000		4.048.918,12		
3.3.90.14	DIÁRIAS - CIVIL	1.500.00	37.431,09			
3.3.90.30	MATERIAL DE CONSUMO	1.500.00	630.631,77			
3.3.90.30	MATERIAL DE CONSUMO	1.750.00	37.750,66			
3.3.90.30	MATERIAL DE CONSUMO	1.751.05	77.725,28			
3.3.90.35	SERVIÇOS DE CONSULTORIA	1.500.00	18.875,33			
3.3.90.36	OUTROS SERVIÇOS DE TERCEIROS - PESSOA FÍSICA	1.500.00	1.179.328,05			
3.3.90.36	OUTROS SERVIÇOS DE TERCEIROS - PESSOA FÍSICA	1.751.05	56.311,41			
3.3.90.39	OUTROS SERVIÇOS DE TERCEIROS - PESSOA JURÍDICA	1.500.00	1.597.703,17			
3.3.90.39	OUTROS SERVIÇOS DE TERCEIROS - PESSOA JURÍDICA	1.710.00	50.000,00			
3.3.90.39	OUTROS SERVIÇOS DE TERCEIROS - PESSOA JURÍDICA	1.751.05	47.188,33			
3.3.90.39	OUTROS SERVIÇOS DE TERCEIROS - PESSOA JURÍDICA	1.753.00	11.639,82			
3.3.90.40	SERVIÇOS DE TECNOLOGIA DA INFORMAÇÃO E COMUNICAÇÃO - PJ	1.500.00	62.917,76			
3.3.90.41	CONTRIBUIÇÕES	1.500.00	1.698,78			
3.3.90.47	OBRIGAÇÕES TRIBUTÁRIAS E CONTRIBUTIVAS	1.500.00	191.899,16			
3.3.90.92	DESPESAS DE EXERCÍCIOS ANTERIORES	1.500.00	47.817,51			
4.0.00.00	DESPESAS DE CAPITAL	0.000.000				2.761.802,74
4.4.00.00	INVESTIMENTOS	0.000.000			2.487.733,61	
4.4.90.00	APLICAÇÕES DIRETAS	0.000.000		2.487.733,61		
4.4.90.51	OBRAS E INSTALAÇÕES	1.500.00	246.763,44			
4.4.90.51	OBRAS E INSTALAÇÕES	1.700.00	283.129,91			
4.4.90.51	OBRAS E INSTALAÇÕES	1.706.00	1.336.225,00			
4.4.90.51	OBRAS E INSTALAÇÕES	1.710.00	150.000,00			

PREFEITURA MUNICIPAL DE BOA HORA

Rua Pedro Coelho de Resende, 145 - Centro - CNPJ:01612568/0001-26

Orçamento Programa - Exercício de 2025

Anexo 02

Página 4

NATUREZA DA DESPESA POR ORGÃO

PODER ORGÃO						
02 PODER EXECUTIVO						
02 SECRETARIA MUNICIPAL DE ADMINISTRAÇÃO						
Código	Especificação	F.R.	Elemento	Modalidade	Grupo	Categoria Econômica
4.4.90.51	OBRAS E INSTALAÇÕES	1.749,05	242.062,32			
4.4.90.51	OBRAS E INSTALAÇÕES	1.751,05	22.553,51			
4.4.90.52	EQUIPAMENTOS E MATERIAL PERMANENTE	1.500,00	170.255,46			
4.4.90.52	EQUIPAMENTOS E MATERIAL PERMANENTE	1.751,05	9.563,50			
4.4.90.61	AQUISIÇÃO DE IMÓVEIS	1.500,00	27.180,47			
4.6.00.00	AMORTIZAÇÃO DA DÍVIDA	0.000,000			274.069,13	
4.6.90.00	APLICAÇÕES DIRETAS	0.000,000		274.069,13		
4.6.90.71	PRINCIPAL DA DÍVIDA CONTRATUAL RESGATADO	1.500,00	274.069,13			
TOTAL						8.549.837,07

PREFEITURA MUNICIPAL DE BOA HORA

Rua Pedro Coelho de Resende, 145 - Centro - CNPJ:01612568/0001-26

Orçamento Programa - Exercício de 2025

Anexo 02

Página 5

NATUREZA DA DESPESA POR ORGÃO

PODER ORGÃO						
02 PODER EXECUTIVO						
04 SECRET.MUN.DE AGRICULTURA, MEIO AMB. E REC.HÍDRICOS						
Código	Especificação	F.R.	Elemento	Modalidade	Grupo	Categoria Econômica
3.0.00.00	DESPESAS CORRENTES	0.000,000				172.080,08
3.1.00.00	PESSOAL E ENCARGOS SOCIAIS	0.000,000			52.662,18	
3.1.90.00	APLICAÇÕES DIRETAS	0.000,000		52.662,18		
3.1.90.11	VENCIMENTOS E VANTAGENS FIXAS - PESSOAL CIVIL	1.500,00	40.770,72			
3.1.90.13	OBRIGAÇÕES PATRONAIS	1.500,00	10.192,68			
3.1.90.16	OUTRAS DESPESAS VARIÁVEIS - PESSOAL CIVIL	1.500,00	1.698,78			
3.3.00.00	OUTRAS DESPESAS CORRENTES	0.000,000			119.417,90	
3.3.90.00	APLICAÇÕES DIRETAS	0.000,000		119.417,90		
3.3.90.14	DIÁRIAS - CIVIL	1.500,00	1.698,78			
3.3.90.30	MATERIAL DE CONSUMO	1.500,00	13.338,57			
3.3.90.36	OUTROS SERVIÇOS DE TERCEIROS - PESSOA FÍSICA	1.500,00	51.844,23			
3.3.90.39	OUTROS SERVIÇOS DE TERCEIROS - PESSOA JURÍDICA	1.500,00	32.088,06			
3.3.90.39	OUTROS SERVIÇOS DE TERCEIROS - PESSOA JURÍDICA	1.700,00	20.448,26			
4.0.00.00	DESPESAS DE CAPITAL	0.000,000				77.829,20
4.4.00.00	INVESTIMENTOS	0.000,000			77.829,20	
4.4.90.00	APLICAÇÕES DIRETAS	0.000,000		77.829,20		
4.4.90.51	OBRAS E INSTALAÇÕES	1.500,00	8.493,90			
4.4.90.51	OBRAS E INSTALAÇÕES	1.700,00	20.448,26			
4.4.90.51	OBRAS E INSTALAÇÕES	1.749,05	23.594,10			
4.4.90.52	EQUIPAMENTOS E MATERIAL PERMANENTE	1.500,00	1.698,78			
4.4.90.52	EQUIPAMENTOS E MATERIAL PERMANENTE	1.749,05	20.524,10			
TOTAL						249.909,28

PREFEITURA MUNICIPAL DE BOA HORA

Rua Pedro Coelho de Resende, 145 - Centro - CNPJ:01612568/0001-26

Orçamento Programa - Exercício de 2025

Anexo 02

Página 6

NATUREZA DA DESPESA POR ORGÃO

PODER ORGÃO						
02 PODER EXECUTIVO						
05 SECRETARIA MUN.DE EDUCAÇÃO E CULTURA						
Código	Especificação	F.R.	Elemento	Modalidade	Grupo	Categoria Econômica
3.0.00.00	DESPESAS CORRENTES	0.000.000				23.536.035,98
3.1.00.00	PESSOAL E ENCARGOS SOCIAIS	0.000.000			14.832.354,82	
3.1.90.00	APLICAÇÕES DIRETAS	0.000.000		14.832.354,82		
3.1.90.04	CONTRATAÇÃO POR TEMPO DETERMINADO	1.540.01	17.931,56			
3.1.90.11	VENCIMENTOS E VANTAGENS FIXAS - PESSOAL CIVIL	1.500.00	66.692,83			
3.1.90.11	VENCIMENTOS E VANTAGENS FIXAS - PESSOAL CIVIL	1.540.01	4.490.921,70			
3.1.90.11	VENCIMENTOS E VANTAGENS FIXAS - PESSOAL CIVIL	1.541.01	1.469.029,02			
3.1.90.11	VENCIMENTOS E VANTAGENS FIXAS - PESSOAL CIVIL	1.542.01	491.244,92			
3.1.90.11	VENCIMENTOS E VANTAGENS FIXAS - PESSOAL CIVIL	1.543.00	364.425,00			
3.1.90.11	VENCIMENTOS E VANTAGENS FIXAS - PESSOAL CIVIL	1.544.01	4.907.195,04			
3.1.90.11	VENCIMENTOS E VANTAGENS FIXAS - PESSOAL CIVIL	1.599.01	831,12			
3.1.90.13	OBRIGAÇÕES PATRONAIS	1.500.00	125.835,51			
3.1.90.13	OBRIGAÇÕES PATRONAIS	1.540.01	1.421.697,27			
3.1.90.13	OBRIGAÇÕES PATRONAIS	1.544.01	1.398.535,44			
3.1.90.13	OBRIGAÇÕES PATRONAIS	1.599.01	1.192,83			
3.1.90.16	OUTRAS DESPESAS VARIÁVEIS - PESSOAL CIVIL	1.500.00	1.698,78			
3.1.90.16	OUTRAS DESPESAS VARIÁVEIS - PESSOAL CIVIL	1.540.01	13.590,24			
3.1.90.16	OUTRAS DESPESAS VARIÁVEIS - PESSOAL CIVIL	1.544.01	1.572,94			
3.1.90.91	SENTENÇAS JUDICIAIS	1.500.00	24.223,34			
3.1.90.91	SENTENÇAS JUDICIAIS	1.540.01	8.493,90			
3.1.90.92	DESPESAS DE EXERCÍCIOS ANTERIORES	1.500.00	15.729,44			
3.1.90.92	DESPESAS DE EXERCÍCIOS ANTERIORES	1.540.01	11.513,94			
3.2.00.00	JUROS E ENCARGOS DA DÍVIDA	0.000.000			1.698,78	
3.2.90.00	APLICAÇÕES DIRETAS	0.000.000		1.698,78		
3.2.90.21	JUROS SOBRE A DÍVIDA POR CONTRATO	1.500.00	1.698,78			
3.3.00.00	OUTRAS DESPESAS CORRENTES	0.000.000			8.701.982,38	
3.3.50.00	TRANSFERÊNCIAS A INSTITUIÇÕES PRIVADAS SEM FINS LUCRATIVOS	0.000.000		1.698,78		
3.3.50.43	SUBVENÇÕES SOCIAIS	1.500.00	1.698,78			
3.3.90.00	APLICAÇÕES DIRETAS	0.000.000		8.700.283,60		
3.3.90.14	DIÁRIAS - CIVIL	1.500.00	11.891,46			
3.3.90.14	DIÁRIAS - CIVIL	1.540.01	11.891,46			
3.3.90.14	DIÁRIAS - CIVIL	1.544.01	1.572,94			
3.3.90.14	DIÁRIAS - CIVIL	1.599.01	5.762,20			
3.3.90.18	AUXÍLIO FINANCEIRO A ESTUDANTES	1.500.00	1.698,78			
3.3.90.19	AUXÍLIO FARDAMENTO	1.500.00	1.698,78			
3.3.90.30	MATERIAL DE CONSUMO	1.500.00	658.908,93			
3.3.90.30	MATERIAL DE CONSUMO	1.540.01	852.643,53			
3.3.90.30	MATERIAL DE CONSUMO	1.541.01	252.247,42			
3.3.90.30	MATERIAL DE CONSUMO	1.542.01	1.336,22			

PREFEITURA MUNICIPAL DE BOA HORA

Rua Pedro Coelho de Resende, 145 - Centro - CNPJ:01612568/0001-26

Orçamento Programa - Exercício de 2025

Anexo 02

Página 7

NATUREZA DA DESPESA POR ORGÃO

PODER ORGÃO						
02 PODER EXECUTIVO						
05 SECRETARIA MUN.DE EDUCAÇÃO E CULTURA						
Código	Especificação	F.R.	Elemento	Modalidade	Grupo	Categoria Econômica
3.3.90.30	MATERIAL DE CONSUMO	1.544.01	2.431.072,92			
3.3.90.30	MATERIAL DE CONSUMO	1.550.01	185.607,38			
3.3.90.30	MATERIAL DE CONSUMO	1.551.01	15.729,45			
3.3.90.30	MATERIAL DE CONSUMO	1.552.01	369.641,81			
3.3.90.30	MATERIAL DE CONSUMO	1.553.01	134.588,11			
3.3.90.30	MATERIAL DE CONSUMO	1.569.01	10.224,14			
3.3.90.30	MATERIAL DE CONSUMO	1.599.01	947,31			
3.3.90.31	PREMIAÇÕES CULTURAIS, ARTÍSTICAS, CIENTÍFICAS, DESPORTIVAS E	1.719.00	1.000,00			
3.3.90.32	MATERIAL, BEM OU SERVIÇO PARA DISTRIBUIÇÃO GRATUITA	1.569.01	786,48			
3.3.90.33	PASSAGENS E DESPESAS COM LOCOMOÇÃO	1.500.00	10.192,68			
3.3.90.33	PASSAGENS E DESPESAS COM LOCOMOÇÃO	1.540.01	1.698,78			
3.3.90.36	OUTROS SERVIÇOS DE TERCEIROS - PESSOA FÍSICA	1.500.00	397.272,75			
3.3.90.36	OUTROS SERVIÇOS DE TERCEIROS - PESSOA FÍSICA	1.540.01	117.242,02			
3.3.90.36	OUTROS SERVIÇOS DE TERCEIROS - PESSOA FÍSICA	1.542.01	2.004,33			
3.3.90.36	OUTROS SERVIÇOS DE TERCEIROS - PESSOA FÍSICA	1.544.01	608.947,94			
3.3.90.36	OUTROS SERVIÇOS DE TERCEIROS - PESSOA FÍSICA	1.550.01	51.595,73			
3.3.90.36	OUTROS SERVIÇOS DE TERCEIROS - PESSOA FÍSICA	1.551.01	3.145,90			
3.3.90.36	OUTROS SERVIÇOS DE TERCEIROS - PESSOA FÍSICA	1.553.01	1.572,86			
3.3.90.36	OUTROS SERVIÇOS DE TERCEIROS - PESSOA FÍSICA	1.569.01	1.572,94			
3.3.90.36	OUTROS SERVIÇOS DE TERCEIROS - PESSOA FÍSICA	1.599.01	528,72			
3.3.90.36	OUTROS SERVIÇOS DE TERCEIROS - PESSOA FÍSICA	1.719.00	1.000,00			
3.3.90.39	OUTROS SERVIÇOS DE TERCEIROS - PESSOA JURÍDICA	1.500.00	314.569,25			
3.3.90.39	OUTROS SERVIÇOS DE TERCEIROS - PESSOA JURÍDICA	1.540.01	322.073,09			
3.3.90.39	OUTROS SERVIÇOS DE TERCEIROS - PESSOA JURÍDICA	1.542.01	2.672,44			
3.3.90.39	OUTROS SERVIÇOS DE TERCEIROS - PESSOA JURÍDICA	1.544.01	1.582.220,18			
3.3.90.39	OUTROS SERVIÇOS DE TERCEIROS - PESSOA JURÍDICA	1.550.01	94.376,64			
3.3.90.39	OUTROS SERVIÇOS DE TERCEIROS - PESSOA JURÍDICA	1.551.01	1.572,94			
3.3.90.39	OUTROS SERVIÇOS DE TERCEIROS - PESSOA JURÍDICA	1.553.01	56.625,98			
3.3.90.39	OUTROS SERVIÇOS DE TERCEIROS - PESSOA JURÍDICA	1.569.01	8.651,21			
3.3.90.39	OUTROS SERVIÇOS DE TERCEIROS - PESSOA JURÍDICA	1.599.01	852,18			
3.3.90.39	OUTROS SERVIÇOS DE TERCEIROS - PESSOA JURÍDICA	1.719.00	1.000,00			
3.3.90.40	SERVIÇOS DE TECNOLOGIA DA INFORMAÇÃO E COMUNICAÇÃO - PJ	1.500.00	7.864,72			
3.3.90.41	CONTRIBUIÇÕES	1.500.00	11.451,04			
3.3.90.41	CONTRIBUIÇÕES	1.551.01	1.572,94			
3.3.90.47	OBRIGAÇÕES TRIBUTÁRIAS E CONTRIBUTIVAS	1.540.01	8.493,90			
3.3.90.91	SENTENÇAS JUDICIAIS	1.500.00	130.699,62			
3.3.90.92	DESPESAS DE EXERCÍCIOS ANTERIORES	1.540.01	9.563,50			
4.0.00.00	DESPESAS DE CAPITAL	0.000.000				1.186.614,20

PREFEITURA MUNICIPAL DE BOA HORA

Rua Pedro Coelho de Resende, 145 - Centro - CNPJ:01612568/0001-26

Orçamento Programa - Exercício de 2025

Anexo 02

Página 8

NATUREZA DA DESPESA POR ORGÃO

PODER						
ORGÃO						
02 PODER EXECUTIVO						
05 SECRETARIA MUN.DE EDUCAÇÃO E CULTURA						
Código	Especificação	F.R.	Elemento	Modalidade	Grupo	Categoria Econômica
4.4.00.00	INVESTIMENTOS	0.000.000			1.125.579,59	
4.4.90.00	APLICAÇÕES DIRETAS	0.000.000		1.125.579,59		
4.4.90.51	OBRAS E INSTALAÇÕES	1.500.00	47.188,32			
4.4.90.51	OBRAS E INSTALAÇÕES	1.540.01	125.835,51			
4.4.90.51	OBRAS E INSTALAÇÕES	1.570.01	86.511,91			
4.4.90.51	OBRAS E INSTALAÇÕES	1.599.01	556,23			
4.4.90.51	OBRAS E INSTALAÇÕES	1.710.00	100.000,00			
4.4.90.51	OBRAS E INSTALAÇÕES	1.719.00	2.000,00			
4.4.90.52	EQUIPAMENTOS E MATERIAL PERMANENTE	1.500.00	101.360,51			
4.4.90.52	EQUIPAMENTOS E MATERIAL PERMANENTE	1.540.01	41.022,34			
4.4.90.52	EQUIPAMENTOS E MATERIAL PERMANENTE	1.542.01	244.954,34			
4.4.90.52	EQUIPAMENTOS E MATERIAL PERMANENTE	1.550.01	11.010,60			
4.4.90.52	EQUIPAMENTOS E MATERIAL PERMANENTE	1.551.01	6.291,78			
4.4.90.52	EQUIPAMENTOS E MATERIAL PERMANENTE	1.553.01	1.572,94			
4.4.90.52	EQUIPAMENTOS E MATERIAL PERMANENTE	1.569.01	293.891,55			
4.4.90.52	EQUIPAMENTOS E MATERIAL PERMANENTE	1.570.01	62.917,76			
4.4.90.52	EQUIPAMENTOS E MATERIAL PERMANENTE	1.599.01	465,80			
4.6.00.00	AMORTIZAÇÃO DA DÍVIDA	0.000.000			61.034,61	
4.6.90.00	APLICAÇÕES DIRETAS	0.000.000		61.034,61		
4.6.90.71	PRINCIPAL DA DÍVIDA CONTRATUAL RESGATADO	1.500.00	59.335,83			
4.6.90.71	PRINCIPAL DA DÍVIDA CONTRATUAL RESGATADO	1.540.01	1.698,78			
TOTAL						24.722.650,18

PREFEITURA MUNICIPAL DE BOA HORA

Rua Pedro Coelho de Resende, 145 - Centro - CNPJ:01612568/0001-26

Orçamento Programa - Exercício de 2025

Anexo 02

Página 9

NATUREZA DA DESPESA POR ORGÃO

PODER ORGÃO 02 PODER EXECUTIVO 06 SECRETARIA MUNICIPAL DE SAÚDE						
Código	Especificação	F.R.	Elemento	Modalidade	Grupo	Categoria Econômica
3.0.00.00	DESPESAS CORRENTES	0.000.000				7.696.142,00
3.1.00.00	PESSOAL E ENCARGOS SOCIAIS	0.000.000			2.932.124,76	
3.1.90.00	APLICAÇÕES DIRETAS	0.000.000		2.932.124,76		
3.1.90.04	CONTRATAÇÃO POR TEMPO DETERMINADO	1.500.00	3.397,56			
3.1.90.11	VENCIMENTOS E VANTAGENS FIXAS - PESSOAL CIVIL	1.500.00	793.402,64			
3.1.90.11	VENCIMENTOS E VANTAGENS FIXAS - PESSOAL CIVIL	1.600.02	1.234.014,71			
3.1.90.11	VENCIMENTOS E VANTAGENS FIXAS - PESSOAL CIVIL	1.605.00	215.000,00			
3.1.90.13	OBRIGAÇÕES PATRONAIS	1.500.00	205.884,40			
3.1.90.13	OBRIGAÇÕES PATRONAIS	1.600.02	218.287,88			
3.1.90.13	OBRIGAÇÕES PATRONAIS	1.605.00	107.500,00			
3.1.90.16	OUTRAS DESPESAS VARIÁVEIS - PESSOAL CIVIL	1.500.00	1.698,78			
3.1.90.16	OUTRAS DESPESAS VARIÁVEIS - PESSOAL CIVIL	1.600.02	41.303,98			
3.1.90.91	SENTENÇAS JUDICIAIS	1.500.00	18.705,28			
3.1.90.91	SENTENÇAS JUDICIAIS	1.600.02	1.698,78			
3.1.90.92	DESPESAS DE EXERCÍCIOS ANTERIORES	1.500.00	91.230,75			
3.3.00.00	OUTRAS DESPESAS CORRENTES	0.000.000			4.764.017,24	
3.3.50.00	TRANSFERÊNCIAS A INSTITUIÇÕES PRIVADAS SEM FINS LUCRATIVOS	0.000.000		1.698,78		
3.3.50.43	SUBVENÇÕES SOCIAIS	1.600.02	1.698,78			
3.3.90.00	APLICAÇÕES DIRETAS	0.000.000		4.762.318,46		
3.3.90.14	DIÁRIAS - CIVIL	1.500.00	9.577,84			
3.3.90.14	DIÁRIAS - CIVIL	1.600.02	50.049,56			
3.3.90.14	DIÁRIAS - CIVIL	1.621.02	3.145,87			
3.3.90.30	MATERIAL DE CONSUMO	1.500.00	613.173,13			
3.3.90.30	MATERIAL DE CONSUMO	1.600.02	1.085.555,47			
3.3.90.30	MATERIAL DE CONSUMO	1.621.02	651.884,59			
3.3.90.32	MATERIAL, BEM OU SERVIÇO PARA DISTRIBUIÇÃO GRATUITA	1.600.02	1.698,78			
3.3.90.33	PASSAGENS E DESPESAS COM LOCOMOÇÃO	1.500.00	1.698,78			
3.3.90.33	PASSAGENS E DESPESAS COM LOCOMOÇÃO	1.600.02	1.698,78			
3.3.90.35	SERVIÇOS DE CONSULTORIA	1.600.02	1.572,94			
3.3.90.36	OUTROS SERVIÇOS DE TERCEIROS - PESSOA FÍSICA	1.500.00	497.660,26			
3.3.90.36	OUTROS SERVIÇOS DE TERCEIROS - PESSOA FÍSICA	1.600.02	757.625,32			
3.3.90.36	OUTROS SERVIÇOS DE TERCEIROS - PESSOA FÍSICA	1.621.02	28.313,00			
3.3.90.36	OUTROS SERVIÇOS DE TERCEIROS - PESSOA FÍSICA	1.659.02	6.291,77			
3.3.90.39	OUTROS SERVIÇOS DE TERCEIROS - PESSOA JURÍDICA	1.500.00	495.477,34			
3.3.90.39	OUTROS SERVIÇOS DE TERCEIROS - PESSOA JURÍDICA	1.600.02	447.754,93			
3.3.90.39	OUTROS SERVIÇOS DE TERCEIROS - PESSOA JURÍDICA	1.621.02	58.868,81			
3.3.90.39	OUTROS SERVIÇOS DE TERCEIROS - PESSOA JURÍDICA	1.659.02	6.291,77			
3.3.90.47	OBRIGAÇÕES TRIBUTÁRIAS E CONTRIBUTIVAS	1.600.02	7.864,72			
3.3.90.91	SENTENÇAS JUDICIAIS	1.500.00	1.698,78			

PREFEITURA MUNICIPAL DE BOA HORA

Rua Pedro Coelho de Resende, 145 - Centro - CNPJ:01612568/0001-26

Orçamento Programa - Exercício de 2025

Anexo 02

Página 10

NATUREZA DA DESPESA POR ORGÃO

PODER						
ORGÃO						
02 PODER EXECUTIVO						
06 SECRETARIA MUNICIPAL DE SAÚDE						
Código	Especificação	F.R.	Elemento	Modalidade	Grupo	Categoria Econômica
3.3.90.91	SENTENÇAS JUDICIAIS	1.600.02	1.698,78			
3.3.90.92	DESPESAS DE EXERCÍCIOS ANTERIORES	1.500.00	32.717,24			
4.0.00.00	DESPESAS DE CAPITAL	0.000.000				768.872,17
4.4.00.00	INVESTIMENTOS	0.000.000			765.474,61	
4.4.90.00	APLICAÇÕES DIRETAS	0.000.000		765.474,61		
4.4.90.51	OBRAS E INSTALAÇÕES	1.601.02	31.458,88			
4.4.90.51	OBRAS E INSTALAÇÕES	1.631.02	62.917,76			
4.4.90.52	EQUIPAMENTOS E MATERIAL PERMANENTE	1.500.00	174.722,62			
4.4.90.52	EQUIPAMENTOS E MATERIAL PERMANENTE	1.600.02	13.590,24			
4.4.90.52	EQUIPAMENTOS E MATERIAL PERMANENTE	1.601.02	435.596,78			
4.4.90.52	EQUIPAMENTOS E MATERIAL PERMANENTE	1.621.02	47.188,33			
4.6.00.00	AMORTIZAÇÃO DA DÍVIDA	0.000.000			3.397,56	
4.6.90.00	APLICAÇÕES DIRETAS	0.000.000		3.397,56		
4.6.90.71	PRINCIPAL DA DÍVIDA CONTRATUAL RESGATADO	1.500.00	3.397,56			
TOTAL						8.465.014,17

PREFEITURA MUNICIPAL DE BOA HORA

Rua Pedro Coelho de Resende, 145 - Centro - CNPJ:01612568/0001-26

Orçamento Programa - Exercício de 2025

Anexo 02

Página 11

NATUREZA DA DESPESA POR ORGÃO

PODER ORGÃO						
02 PODER EXECUTIVO						
07 SECRETARIA MUNICIPAL DE AÇÃO SOCIAL						
Código	Especificação	F.R.	Elemento	Modalidade	Grupo	Categoria Econômica
3.0.00.00	DESPESAS CORRENTES	0.000.000				1.327.990,31
3.1.00.00	PESSOAL E ENCARGOS SOCIAIS	0.000.000			298.770,66	
3.1.90.00	APLICAÇÕES DIRETAS	0.000.000		298.770,66		
3.1.90.04	CONTRATAÇÃO POR TEMPO DETERMINADO	1.500.00	7.864,72			
3.1.90.04	CONTRATAÇÃO POR TEMPO DETERMINADO	1.660.04	3.397,56			
3.1.90.11	VENCIMENTOS E VANTAGENS FIXAS - PESSOAL CIVIL	1.500.00	205.866,90			
3.1.90.11	VENCIMENTOS E VANTAGENS FIXAS - PESSOAL CIVIL	1.660.04	19.127,00			
3.1.90.13	OBRIGAÇÕES PATRONAIS	1.500.00	33.661,00			
3.1.90.13	OBRIGAÇÕES PATRONAIS	1.660.04	5.096,34			
3.1.90.16	OUTRAS DESPESAS VARIÁVEIS - PESSOAL CIVIL	1.500.00	3.397,56			
3.1.90.16	OUTRAS DESPESAS VARIÁVEIS - PESSOAL CIVIL	1.660.04	15.263,24			
3.1.90.91	SENTENÇAS JUDICIAIS	1.660.04	3.397,56			
3.1.90.92	DESPESAS DE EXERCÍCIOS ANTERIORES	1.660.04	1.698,78			
3.2.00.00	JUROS E ENCARGOS DA DÍVIDA	0.000.000			1.698,78	
3.2.90.00	APLICAÇÕES DIRETAS	0.000.000		1.698,78		
3.2.90.21	JUROS SOBRE A DÍVIDA POR CONTRATO	1.660.04	1.698,78			
3.3.00.00	OUTRAS DESPESAS CORRENTES	0.000.000			1.027.520,87	
3.3.90.00	APLICAÇÕES DIRETAS	0.000.000		1.027.520,87		
3.3.90.14	DIÁRIAS - CIVIL	1.500.00	9.563,50			
3.3.90.14	DIÁRIAS - CIVIL	1.660.04	21.680,86			
3.3.90.30	MATERIAL DE CONSUMO	1.500.00	123.318,79			
3.3.90.30	MATERIAL DE CONSUMO	1.660.04	155.569,83			
3.3.90.32	MATERIAL, BEM OU SERVIÇO PARA DISTRIBUIÇÃO GRATUITA	1.500.00	6.539,07			
3.3.90.32	MATERIAL, BEM OU SERVIÇO PARA DISTRIBUIÇÃO GRATUITA	1.660.04	24.929,78			
3.3.90.33	PASSAGENS E DESPESAS COM LOCOMOÇÃO	1.500.00	16.861,96			
3.3.90.33	PASSAGENS E DESPESAS COM LOCOMOÇÃO	1.660.04	6.795,12			
3.3.90.36	OUTROS SERVIÇOS DE TERCEIROS - PESSOA FÍSICA	1.500.00	157.420,25			
3.3.90.36	OUTROS SERVIÇOS DE TERCEIROS - PESSOA FÍSICA	1.660.04	222.618,39			
3.3.90.36	OUTROS SERVIÇOS DE TERCEIROS - PESSOA FÍSICA	1.669.00	5.096,34			
3.3.90.39	OUTROS SERVIÇOS DE TERCEIROS - PESSOA JURÍDICA	1.500.00	73.613,78			
3.3.90.39	OUTROS SERVIÇOS DE TERCEIROS - PESSOA JURÍDICA	1.660.04	165.133,35			
3.3.90.39	OUTROS SERVIÇOS DE TERCEIROS - PESSOA JURÍDICA	1.665.04	15.729,46			
3.3.90.47	OBRIGAÇÕES TRIBUTÁRIAS E CONTRIBUTIVAS	1.500.00	3.145,89			
3.3.90.47	OBRIGAÇÕES TRIBUTÁRIAS E CONTRIBUTIVAS	1.660.04	8.493,90			
3.3.90.92	DESPESAS DE EXERCÍCIOS ANTERIORES	1.500.00	9.437,66			
3.3.90.92	DESPESAS DE EXERCÍCIOS ANTERIORES	1.660.04	1.572,94			
4.0.00.00	DESPESAS DE CAPITAL	0.000.000				66.566,99
4.4.00.00	INVESTIMENTOS	0.000.000			64.868,21	
4.4.90.00	APLICAÇÕES DIRETAS	0.000.000		64.868,21		

PREFEITURA MUNICIPAL DE BOA HORA

Rua Pedro Coelho de Resende, 145 - Centro - CNPJ:01612568/0001-26

Orçamento Programa - Exercício de 2025

Anexo 02

Página 12

NATUREZA DA DESPESA POR ORGÃO

PODER ORGÃO		02 PODER EXECUTIVO 07 SECRETARIA MUNICIPAL DE AÇÃO SOCIAL				
Código	Especificação	F.R.	Elemento	Modalidade	Grupo	Categoria Econômica
4.4.90.52	EQUIPAMENTOS E MATERIAL PERMANENTE	1.500.00	25.922,12			
4.4.90.52	EQUIPAMENTOS E MATERIAL PERMANENTE	1.660.04	31.081,37			
4.4.90.52	EQUIPAMENTOS E MATERIAL PERMANENTE	1.665.04	7.864,72			
4.6.00.00	AMORTIZAÇÃO DA DÍVIDA	0.000.000			1.698,78	
4.6.90.00	APLICAÇÕES DIRETAS	0.000.000		1.698,78		
4.6.90.71	PRINCIPAL DA DÍVIDA CONTRATUAL RESGATADO	1.660.04	1.698,78			
T O T A L						1.394.557,30

PREFEITURA MUNICIPAL DE BOA HORA

Rua Pedro Coelho de Resende, 145 - Centro - CNPJ:01612568/0001-26

Orçamento Programa - Exercício de 2025

Anexo 02

Página 13

NATUREZA DA DESPESA POR ORGÃO

PODER ORGÃO		02 PODER EXECUTIVO 08 CONTROLADORIA GERAL DO MUNICÍPIO				
Código	Especificação	F.R.	Elemento	Modalidade	Grupo	Categoria Econômica
3.0.00.00	DESPESAS CORRENTES	0.000.000				65.260,05
3.1.00.00	PESSOAL E ENCARGOS SOCIAIS	0.000.000			39.589,60	
3.1.90.00	APLICAÇÕES DIRETAS	0.000.000		39.589,60		
3.1.90.11	VENCIMENTOS E VANTAGENS FIXAS - PESSOAL CIVIL	1.500.00	31.458,88			
3.1.90.13	OBRIGAÇÕES PATRONAIS	1.500.00	6.431,94			
3.1.90.16	OUTRAS DESPESAS VARIÁVEIS - PESSOAL CIVIL	1.500.00	1.698,78			
3.3.00.00	OUTRAS DESPESAS CORRENTES	0.000.000			25.670,45	
3.3.90.00	APLICAÇÕES DIRETAS	0.000.000		25.670,45		
3.3.90.14	DIÁRIAS - CIVIL	1.500.00	3.397,56			
3.3.90.30	MATERIAL DE CONSUMO	1.500.00	1.698,78			
3.3.90.36	OUTROS SERVIÇOS DE TERCEIROS - PESSOA FÍSICA	1.500.00	1.698,78			
3.3.90.39	OUTROS SERVIÇOS DE TERCEIROS - PESSOA JURÍDICA	1.500.00	18.875,33			
4.0.00.00	DESPESAS DE CAPITAL	0.000.000				1.698,78
4.4.00.00	INVESTIMENTOS	0.000.000			1.698,78	
4.4.90.00	APLICAÇÕES DIRETAS	0.000.000		1.698,78		
4.4.90.52	EQUIPAMENTOS E MATERIAL PERMANENTE	1.500.00	1.698,78			
T O T A L						66.958,83

PREFEITURA MUNICIPAL DE BOA HORA

Rua Pedro Coelho de Resende, 145 - Centro - CNPJ:01612568/0001-26

Orçamento Programa - Exercício de 2025
Anexo 02
Página 14

NATUREZA DA DESPESA POR ORGÃO

PODER ORGÃO						
02 PODER EXECUTIVO						
09 SECRETARIA MUNIUNIPAL DE FINANÇAS						
Código	Especificação	F.R.	Elemento	Modalidade	Grupo	Categoria Econômica
3.0.00.00	DESPESAS CORRENTES	0.000.000				107.400,63
3.1.00.00	PESSOAL E ENCARGOS SOCIAIS	0.000.000			87.644,45	
3.1.90.00	APLICAÇÕES DIRETAS	0.000.000		87.644,45		
3.1.90.11	VENCIMENTOS E VANTAGENS FIXAS - PESSOAL CIVIL	1.500.00	72.355,42			
3.1.90.13	OBRIGAÇÕES PATRONAIS	1.500.00	15.289,03			
3.1.90.13	OBRIGAÇÕES PATRONAIS	1.899.00				
3.2.00.00	JUROS E ENCARGOS DA DÍVIDA	0.000.000			1.698,78	
3.2.90.00	APLICAÇÕES DIRETAS	0.000.000		1.698,78		
3.2.90.21	JUROS SOBRE A DÍVIDA POR CONTRATO	1.500.00	1.698,78			
3.3.00.00	OUTRAS DESPESAS CORRENTES	0.000.000			18.057,40	
3.3.90.00	APLICAÇÕES DIRETAS	0.000.000		18.057,40		
3.3.90.14	DIÁRIAS - CIVIL	1.500.00	6.795,12			
3.3.90.30	MATERIAL DE CONSUMO	1.500.00	1.698,78			
3.3.90.33	PASSAGENS E DESPESAS COM LOCOMOÇÃO	1.500.00	3.145,89			
3.3.90.36	OUTROS SERVIÇOS DE TERCEIROS - PESSOA FÍSICA	1.500.00	3.145,89			
3.3.90.39	OUTROS SERVIÇOS DE TERCEIROS - PESSOA JURÍDICA	1.500.00	3.271,72			
4.0.00.00	DESPESAS DE CAPITAL	0.000.000				10.853,31
4.4.00.00	INVESTIMENTOS	0.000.000			2.359,41	
4.4.90.00	APLICAÇÕES DIRETAS	0.000.000		2.359,41		
4.4.90.52	EQUIPAMENTOS E MATERIAL PERMANENTE	1.500.00	2.359,41			
4.6.00.00	AMORTIZAÇÃO DA DÍVIDA	0.000.000			8.493,90	
4.6.90.00	APLICAÇÕES DIRETAS	0.000.000		8.493,90		
4.6.90.71	PRINCIPAL DA DÍVIDA CONTRATUAL RESGATADO	1.500.00	8.493,90			
TOTAL						118.253,94

PREFEITURA MUNICIPAL DE BOA HORA

Rua Pedro Coelho de Resende, 145 - Centro - CNPJ:01612568/0001-26

Orçamento Programa - Exercício de 2025
Anexo 02
Página 15

NATUREZA DA DESPESA POR ORGÃO

PODER ORGÃO						
02 PODER EXECUTIVO						
10 SECRET.MUNIC.DE COMUNICAÇÃO, ESPORTE E LAZER						
Código	Especificação	F.R.	Elemento	Modalidade	Grupo	Categoria Econômica
3.0.00.00	DESPESAS CORRENTES	0.000.000				276.128,69
3.1.00.00	PESSOAL E ENCARGOS SOCIAIS	0.000.000			36.303,55	
3.1.90.00	APLICAÇÕES DIRETAS	0.000.000		36.303,55		
3.1.90.11	VENCIMENTOS E VANTAGENS FIXAS - PESSOAL CIVIL	1.500.00	31.458,88			
3.1.90.13	OBRIGAÇÕES PATRONAIS	1.500.00	3.145,89			
3.1.90.16	OUTRAS DESPESAS VARIÁVEIS - PESSOAL CIVIL	1.500.00	1.698,78			
3.3.00.00	OUTRAS DESPESAS CORRENTES	0.000.000			239.825,14	
3.3.90.00	APLICAÇÕES DIRETAS	0.000.000		239.825,14		
3.3.90.30	MATERIAL DE CONSUMO	1.500.00	67.794,85			
3.3.90.30	MATERIAL DE CONSUMO	1.715.00				
3.3.90.31	PREMIAÇÕES CULTURAIS, ARTÍSTICAS, CIENTÍFICAS, DESPORTIVAS E	1.500.00	38.254,00			
3.3.90.31	PREMIAÇÕES CULTURAIS, ARTÍSTICAS, CIENTÍFICAS, DESPORTIVAS E	1.715.00				
3.3.90.36	OUTROS SERVIÇOS DE TERCEIROS - PESSOA FÍSICA	1.500.00	39.323,60			
3.3.90.36	OUTROS SERVIÇOS DE TERCEIROS - PESSOA FÍSICA	1.715.00				
3.3.90.39	OUTROS SERVIÇOS DE TERCEIROS - PESSOA JURÍDICA	1.500.00	94.452,69			
3.3.90.39	OUTROS SERVIÇOS DE TERCEIROS - PESSOA JURÍDICA	1.715.00				
4.0.00.00	DESPESAS DE CAPITAL	0.000.000				3.145,89
4.4.00.00	INVESTIMENTOS	0.000.000			3.145,89	
4.4.90.00	APLICAÇÕES DIRETAS	0.000.000		3.145,89		
4.4.90.51	OBRA E INSTALAÇÕES	1.715.00				
4.4.90.52	EQUIPAMENTOS E MATERIAL PERMANENTE	1.500.00	3.145,89			
4.4.90.52	EQUIPAMENTOS E MATERIAL PERMANENTE	1.715.00				
TOTAL						279.274,58

PREFEITURA MUNICIPAL DE BOA HORA

Rua Pedro Coelho de Resende, 145 - Centro - CNPJ:01612568/0001-26

Orçamento Programa - Exercício de 2025
Anexo 02
Página 16

NATUREZA DA DESPESA POR ORGÃO

PODER ORGÃO		02 PODER EXECUTIVO 99 RESERVA DE CONTINGENCIA				
Código	Especificação	F.R.	Elemento	Modalidade	Grupo	Categoria Econômica
9.0.00.00	RESERVA DE CONTINGÊNCIA	0.000.000				411.027,94
9.9.00.00	RESERVA DE CONTINGÊNCIA	0.000.000			411.027,94	
9.9.99.00	RESERVA DE CONTINGÊNCIA	0.000.000		411.027,94		
9.9.99.99	RESERVA DE CONTINGÊNCIA	1.500.00	411.027,94			
TOTAL						411.027,94
TOTAL GERAL						47.516.850,00

PREFEITURA MUNICIPAL DE BOA HORA

Rua Pedro Coelho de Resende, 145 - Centro - CNPJ:01612568/0001-26

Orçamento Programa - Exercício de 2025
Anexo 09
Página 1

DEMONSTRATIVO DAS DESPESAS POR ORGÃO E FUNÇÕES DE GOVERNO

(Inc.II, § 2º, Art.2º)

Orgão:	01 01	CÂMARA MUNICIPAL	Valor
Função	01	Legislativa	940.507,48
Orgão:	02 01	GABINETE DO PREFEITO	Valor
Função	04	Administração	2.237.380,73
Função	24	Comunicações	81.478,50
Orgão:	02 02	SECRETARIA MUNICIPAL DE ADMINISTRAÇÃO	Valor
Função	04	Administração	4.683.712,51
Função	06	Segurança Pública	27.180,48
Função	15	Urbanismo	1.778.662,79
Função	16	Habitação	251.625,73
Função	17	Saneamento	1.063.344,47
Função	25	Energia	224.981,85
Função	26	Transporte	244.561,33
Função	28	Encargos Especiais	275.767,91
Orgão:	02 04	SECRET.MUN.DE AGRICULTURA, MEIO AMB. E REC.HÍDRICOS	Valor
Função	18	Gestão Ambiental	76.570,89
Função	20	Agricultura	173.338,39
Orgão:	02 05	SECRETARIA MUN.DE EDUCAÇÃO E CULTURA	Valor
Função	12	Educação	24.690.469,71
Função	13	Cultura	32.180,47
Orgão:	02 06	SECRETARIA MUNICIPAL DE SAÚDE	Valor
Função	10	Saúde	8.465.014,17
Orgão:	02 07	SECRETARIA MUNICIPAL DE AÇÃO SOCIAL	Valor
Função	08	Assistência Social	1.379.065,18
Função	14	Direitos da Cidadania	15.492,12
Orgão:	02 08	CONTROLADORIA GERAL DO MUNICÍPIO	Valor
Função	04	Administração	66.958,83
Orgão:	02 09	SECRETARIA MUNIUNIPAL DE FINANÇAS	Valor
Função	04	Administração	118.253,94
Orgão:	02 10	SECRET.MUNIC.DE COMUNICAÇÃO, ESPORTE E LAZER	Valor
Função	13	Cultura	0,00
Função	27	Desporto e Lazer	279.274,58

PREFEITURA MUNICIPAL DE BOA HORA

Rua Pedro Coelho de Resende, 145 - Centro - CNPJ:01612568/0001-26

Orçamento Programa - Exercício de 2025
Anexo 09
Página 2

DEMONSTRATIVO DAS DESPESAS POR ORGÃO E FUNÇÕES DE GOVERNO

(Inc.II, § 2º, Art.2º)

Orgão:	02 10	SECRET.MUNIC.DE COMUNICAÇÃO, ESPORTE E LAZER	Valor
Orgão:	02 99	RESERVA DE CONTINGENCIA	Valor
Função	99	Reserva de Contingência	411.027,94
TOTAL GERAL			47.516.850,00

RESUMO DO TOTAL ORÇADO POR ORGÃO

01 01	CÂMARA MUNICIPAL	940.507,48
02 01	GABINETE DO PREFEITO	2.318.859,23
02 02	SECRETARIA MUNICIPAL DE ADMINISTRAÇÃO	8.549.837,07
02 04	SECRET.MUN.DE AGRICULTURA, MEIO AMB. E REC.HÍDRICOS	249.909,28
02 05	SECRETARIA MUN.DE EDUCAÇÃO E CULTURA	24.722.650,18
02 06	SECRETARIA MUNICIPAL DE SAÚDE	8.465.014,17
02 07	SECRETARIA MUNICIPAL DE AÇÃO SOCIAL	1.394.557,30
02 08	CONTROLADORIA GERAL DO MUNICÍPIO	66.958,83
02 09	SECRETARIA MUNIUNIPAL DE FINANÇAS	118.253,94
02 10	SECRET.MUNIC.DE COMUNICAÇÃO, ESPORTE E LAZER	279.274,58
02 99	RESERVA DE CONTINGENCIA	411.027,94
TOTAL		47.516.850,00

RESUMO DO TOTAL ORÇADO POR FUNÇÃO

01	Legislativa	940.507,48
04	Administração	7.106.306,01
06	Segurança Pública	27.180,48
08	Assistência Social	1.379.065,18
10	Saúde	8.465.014,17
12	Educação	24.690.469,71
13	Cultura	32.180,47
14	Direitos da Cidadania	15.492,12
15	Urbanismo	1.778.662,79
16	Habitação	251.625,73
17	Saneamento	1.063.344,47
18	Gestão Ambiental	76.570,89
20	Agricultura	173.338,39
24	Comunicações	81.478,50
25	Energia	224.981,85
26	Transporte	244.561,33
27	Desporto e Lazer	279.274,58
28	Encargos Especiais	275.767,91
99	Reserva de Contingência	411.027,94

PREFEITURA MUNICIPAL DE BOA HORA

Rua Pedro Coelho de Resende, 145 - Centro - CNPJ:01612568/0001-26

Orçamento Programa - Exercício de 2025
Anexo 09
Página 3

DEMONSTRATIVO DAS DESPESAS POR ORGÃO E FUNÇÕES DE GOVERNO

(Inc.II, § 2º, Art.2º)

TOTAL **47.516.850,00**

PREFEITURA MUNICIPAL DE BOA HORA

Rua Pedro Coelho de Resende, 145 - Centro - CNPJ:01612568/0001-26

Orçamento Programa - Exercício de 2025

Anexo 07

Página 1

**PROGRAMA DE TRABALHO DO GOVERNO
 DEMONSTRATIVO DE FUNÇÕES, SUBFUNÇÕES E PROGRAMAS
 POR PROJETOS, ATIVIDADES E OPERAÇÕES ESPECIAIS**
 (Inc.II, § 2º, Art.2º)

Código	Especificação	Operação Especial	Projetos	Atividades	Total
01	Legislativa	0,00	84.448,07	856.059,41	940.507,48
01	031 Ação Legislativa	0,00	84.448,07	856.059,41	940.507,48
01	031 0001 PROCESSO LEGISLATIVO	0,00	84.448,07	856.059,41	940.507,48
01.031.0001.1001.0000	Reforma ou ampliação do Prédio da Câmara	0,00	84.448,07	0,00	84.448,07
01.031.0001.2001.0000	Manutenção e Funcionamento da Câmara Municipal	0,00	0,00	856.059,41	856.059,41
04	Administração	0,00	152.779,83	6.953.526,18	7.106.306,01
04	122 Administração Geral	0,00	152.779,83	6.768.313,41	6.921.093,24
04	122 0005 GESTÃO ADMINISTRATIVA	0,00	152.779,83	6.718.313,41	6.871.093,24
04.122.0005.1041.0000	Aquisição de Imóveis	0,00	27.180,47	0,00	27.180,47
04.122.0005.1049.0000	Aquisição de Veículos	0,00	25.599,36	0,00	25.599,36
04.122.0005.1320.0000	Const.e Rec.de Calçamentos e Outros Pav.em Lograd.Públicos	0,00	100.000,00	0,00	100.000,00
04.122.0005.2040.0000	Manutenção dos Serviços de Administração Geral	0,00	0,00	4.305.226,67	4.305.226,67
04.122.0005.2041.0000	Manutenção do Gabinete do Prefeito	0,00	0,00	615.063,89	615.063,89
04.122.0005.2043.0000	Manutenção de Veículos do Gabinete	0,00	0,00	205.155,61	205.155,61
04.122.0005.2044.0000	Manutenção da Procuradoria do Município	0,00	0,00	59.457,29	59.457,29
04.122.0005.2047.0000	Manutenção da Assessoria Jurídica	0,00	0,00	1.196.930,19	1.196.930,19
04.122.0005.2048.0000	Manutenção da Junta do Serviço Militar	0,00	0,00	135.174,39	135.174,39
04.122.0005.2049.0000	Manutenção do Serviço de Contabilidade	0,00	0,00	174.124,89	174.124,89
04.122.0005.2050.0000	Manut. de Ações para Realiz. de Concurso Público	0,00	0,00	27.180,48	27.180,48
04	122 0012 AÇÕES DE UTILIDADE PÚBLICA	0,00	0,00	50.000,00	50.000,00
04.122.0012.2040.0000	Manutenção dos Serviços de Administração Geral	0,00	0,00	50.000,00	50.000,00
04	123 Administração Financeira	0,00	0,00	118.253,94	118.253,94
04	123 0009 CONTROLE FINANCEIRO	0,00	0,00	118.253,94	118.253,94
04.123.0009.2081.0000	Manutenção das Atividades da Gestão Financeira	0,00	0,00	118.253,94	118.253,94
04	124 Controle Interno	0,00	0,00	66.958,83	66.958,83
04	124 0010 CONTROLE INTERNO	0,00	0,00	66.958,83	66.958,83
04.124.0010.2085.0000	Manutenção das Atividades de Controle Interno	0,00	0,00	66.958,83	66.958,83
06	Segurança Pública	0,00	0,00	27.180,48	27.180,48
06	182 Defesa Civil	0,00	0,00	27.180,48	27.180,48
06	182 0011 GESTÃO DAS AÇÕES DE DEFESA CIVIL	0,00	0,00	27.180,48	27.180,48
06.182.0011.2101.0000	Implantação e Manutenção da Defesa Civil	0,00	0,00	27.180,48	27.180,48
08	Assistência Social	0,00	59.328,40	1.319.736,78	1.379.065,18
08	241 Assistência à Pessoa Idosa	0,00	0,00	16.924,83	16.924,83
08	241 0013 AÇÕES DE PROTEÇÃO AO IDOSO	0,00	0,00	16.924,83	16.924,83
08.241.0013.2120.0000	Programa de Atenção ao Idoso	0,00	0,00	16.924,83	16.924,83
08	242 Assistência à Pessoa com Deficiência	0,00	0,00	21.643,68	21.643,68
08	242 0014 AÇÕES DE PROTEÇÃO AO DEFICIENTE	0,00	0,00	21.643,68	21.643,68
08.242.0014.2130.0000	Programa de Atenção às Pessoas com Deficiência	0,00	0,00	21.643,68	21.643,68

PREFEITURA MUNICIPAL DE BOA HORA

Rua Pedro Coelho de Resende, 145 - Centro - CNPJ:01612568/0001-26

Orçamento Programa - Exercício de 2025

Anexo 07

Página 2

**PROGRAMA DE TRABALHO DO GOVERNO
DEMONSTRATIVO DE FUNÇÕES, SUBFUNÇÕES E PROGRAMAS
POR PROJETOS, ATIVIDADES E OPERAÇÕES ESPECIAIS**
(Inc.II, § 2º, Art.2º)

Código	Especificação	Operação Especial	Projetos	Atividades	Total
08	Assistência Social	0,00	59.328,40	1.319.736,78	1.379.065,18
08	242 Assistência à Pessoa com Deficiência	0,00	0,00	21.643,68	21.643,68
08	243 Assistência à Criança e ao Adolescente	0,00	0,00	177.428,07	177.428,07
08	243 0015 AÇÕES DE PROTEÇÃO À CRIANÇA E AO ADOLESCENTE	0,00	0,00	177.428,07	177.428,07
08.243.0015.2140.0000	Programa de Atenção à Criança e ao Adolescente	0,00	0,00	13.212,73	13.212,73
08.243.0015.2144.0000	Manutenção das Atividades do Conselho Tutelar	0,00	0,00	87.518,59	87.518,59
08.243.0015.2145.0000	Manut.do Cons.dos Direitos da Criança e do Adolescente	0,00	0,00	54.360,94	54.360,94
08.243.0015.2149.0000	Manutenção das Ações do Programa PETI	0,00	0,00	22.335,81	22.335,81
08	244 Assistência Comunitária	0,00	59.328,40	1.103.740,20	1.163.068,60
08	244 0016 AÇÃO COMUNITÁRIA GERAL	0,00	59.328,40	1.103.740,20	1.163.068,60
08.244.0016.2126.0000	Acompanhamento e Avaliação do BPC	0,00	0,00	37.373,15	37.373,15
08.244.0016.2141.0000	Ações da Assistência e Benefícios Emergenciais	0,00	0,00	10.633,11	10.633,11
08.244.0016.2142.0000	Manutenção das ações do Progr.Bolsa Família-IGDF-BF	0,00	0,00	114.950,76	114.950,76
08.244.0016.2146.0000	Acompanhamento Social das Atividades da SEMAS	0,00	0,00	82.543,72	82.543,72
08.244.0016.2148.0000	Programa de Qualificação de Mão-de-Obra	0,00	0,00	18.686,58	18.686,58
08.244.0016.2150.0000	Manutenção dos Serviços de Assistência Social	0,00	0,00	525.803,73	525.803,73
08.244.0016.2151.0000	Impl.e Manutenção do Programa Acessuas Trabalho	0,00	0,00	14.156,51	14.156,51
08.244.0016.2155.0000	Desenvolvimento de Projeto de Intervenção Social	0,00	0,00	37.373,16	37.373,16
08.244.0016.2158.0000	Manutenção das Ações do Programa IGD-SUAS	0,00	0,00	45.508,83	45.508,83
08.244.0016.2163.0000	Manutenção das Ações do Programa SCFV	0,00	0,00	89.783,64	89.783,64
08.244.0016.2190.0000	COMBATE E ENFRENTAMENTO AO COVID-19	0,00	59.328,40	0,00	59.328,40
08.244.0016.2199.0000	Manutenção do Programa Primeira Infância e Criança Feliz	0,00	0,00	126.927,01	126.927,01
10	Saúde	0,00	678.294,42	7.786.719,75	8.465.014,17
10	301 Atenção Básica	0,00	678.294,42	7.786.719,75	8.465.014,17
10	301 0020 GESTÃO E EXPANSÃO DO SISTEMA DE SAÚDE	0,00	529.973,42	5.972.379,58	6.502.353,00
10.301.0020.1160.0000	Construção, Ampl.e Recup.de Unidades de Saúde	0,00	141.564,97	0,00	141.564,97
10.301.0020.1166.0000	Aquisição de Ambulância	0,00	47.188,33	0,00	47.188,33
10.301.0020.1170.0000	Aquisição de Veículos	0,00	341.220,12	0,00	341.220,12
10.301.0020.2160.0000	Manutenção dos Serviços Municipais de Saúde	0,00	0,00	5.497.787,81	5.497.787,81
10.301.0020.2162.0000	Manutenção de Veículos da Saúde	0,00	0,00	474.591,77	474.591,77
10	301 0025 PROGRAMAS ESPECIAIS DE SAÚDE	0,00	148.321,00	1.814.340,17	1.962.661,17
10.301.0025.2182.0000	Ações de Vigilância Sanitária	0,00	0,00	41.399,89	41.399,89
10.301.0025.2183.0000	Ações de Vigilância Epidemiológica e Ambiental	0,00	0,00	82.296,42	82.296,42
10.301.0025.2184.0000	Ações de Assistência Farmacêutica Básica	0,00	0,00	88.462,36	88.462,36
10.301.0025.2185.0000	Ações do Progr.de Ag.Comunitários de Saúde	0,00	0,00	398.677,52	398.677,52
10.301.0025.2186.0000	Ações do Programa de Saúde da Família-ESF	0,00	0,00	569.162,78	569.162,78
10.301.0025.2187.0000	Ações do Prog.de Comb.as Carências Nutricionais	0,00	0,00	3.586,31	3.586,31
10.301.0025.2188.0000	Ações do Programa de Incentivo à Saúde Bucal	0,00	0,00	256.645,90	256.645,90
10.301.0025.2190.0000	COMBATE E ENFRENTAMENTO AO COVID-19	0,00	148.321,00	0,00	148.321,00
10.301.0025.2191.0000	Núcleo de Assist. da Saúde da Família-NASF	0,00	0,00	189.004,94	189.004,94
10.301.0025.2193.0000	Programa de Capacitação de Recursos Humanos	0,00	0,00	27.495,06	27.495,06
10.301.0025.2194.0000	Manutenção das Ações do Programa SAMU	0,00	0,00	10.381,43	10.381,43
10.301.0025.2195.0000	Manutenção das Ações do Programa PMAQ	0,00	0,00	147.227,56	147.227,56
12	Educação	0,00	432.646,16	24.257.823,55	24.690.469,71
12	361 Ensino Fundamental	0,00	416.916,72	23.019.742,32	23.436.659,04

PREFEITURA MUNICIPAL DE BOA HORA

Rua Pedro Coelho de Resende, 145 - Centro - CNPJ:01612568/0001-26

Orçamento Programa - Exercício de 2025

Anexo 07

Página 3

**PROGRAMA DE TRABALHO DO GOVERNO
 DEMONSTRATIVO DE FUNÇÕES, SUBFUNÇÕES E PROGRAMAS
 POR PROJETOS, ATIVIDADES E OPERAÇÕES ESPECIAIS**

(Inc.II, § 2º, Art.2º)

Código	Especificação	Operação Especial	Projetos	Atividades	Total
12	Educação	0,00	432.646,16	24.257.823,55	24.690.469,71
12 361	Ensino Fundamental	0,00	416.916,72	23.019.742,32	23.436.659,04
12 361 0030	GESTÃO E EXPANSÃO DO ENSINO FUNDAMENTAL	0,00	416.916,72	21.715.601,67	22.132.518,39
12.361.0030.1200.0000	Construção, Ampl.e Recup.de Unidades Escolares	0,00	131.458,88	0,00	131.458,88
12.361.0030.1201.0000	Constr.ampl.e recup.de unidades escolares-30% FUNDEB	0,00	157.294,35	0,00	157.294,35
12.361.0030.1206.0000	Programa Municipal de Transporte Escolar	0,00	112.434,05	0,00	112.434,05
12.361.0030.1209.0000	Aquisição de Veículos	0,00	15.729,44	0,00	15.729,44
12.361.0030.2201.0000	Remuneração do Magist.-Ensino Fundamental-70% FUNDEB	0,00	0,00	7.163.969,30	7.163.969,30
12.361.0030.2202.0000	Manutenção e Desenvolvimento do Ensino Fundamental	0,00	0,00	12.792.776,45	12.792.776,45
12.361.0030.2203.0000	Manut.e desenv.do ensino fundamental-30% FUNDEB	0,00	0,00	1.758.855,92	1.758.855,92
12 361 0032	PROGRAMAS ESPECIAIS DE EDUCAÇÃO	0,00	0,00	1.304.140,65	1.304.140,65
12.361.0032.2240.0000	Ações do programa Nac. de Alim. Escolar-PNAE	0,00	0,00	369.641,81	369.641,81
12.361.0032.2241.0000	Ações do programa Dinheiro Dir. na Escola-PDDE	0,00	0,00	28.313,01	28.313,01
12.361.0032.2242.0000	Ações do Programa Caminho da Escola	0,00	0,00	292.318,56	292.318,56
12.361.0032.2243.0000	Transferências para Manutenção do Ensino Regular	0,00	0,00	11.451,04	11.451,04
12.361.0032.2244.0000	Cursos de Capacit.para Profes.do Ensino Fundamental	0,00	0,00	23.971,65	23.971,65
12.361.0032.2245.0000	Inc.a Qual.dos Profes.em Nível Médio de Grad.e Pós-Graduação	0,00	0,00	18.686,58	18.686,58
12.361.0032.2246.0000	Ações do Programa Salário Educação-QSE	0,00	0,00	342.590,35	342.590,35
12.361.0032.2248.0000	Ações do Programa PNATE	0,00	0,00	194.359,89	194.359,89
12.361.0032.2250.0000	Ações do Programa Brasil Alfabetizado	0,00	0,00	22.807,76	22.807,76
12 362	Ensino Médio	0,00	0,00	33.975,59	33.975,59
12 362 0034	GESTÃO E EXPANSÃO DO ENSINO MÉDIO	0,00	0,00	33.975,59	33.975,59
12.362.0034.2259.0000	Apoio a manutenção e desenvolvimento do ensino médio	0,00	0,00	33.975,59	33.975,59
12 365	Educação Infantil	0,00	15.729,44	1.135.839,85	1.151.569,29
12 365 0035	GESTÃO E EXPANSÃO DO ENSINO INFANTIL	0,00	15.729,44	1.135.839,85	1.151.569,29
12.365.0035.1260.0000	Construção e Recup.de Creches e Unidades Pré-Ecolares	0,00	15.729,44	0,00	15.729,44
12.365.0035.2262.0000	Remun.do Magistério-Ensino Infantil-70% FUNDEB	0,00	0,00	614.969,12	614.969,12
12.365.0035.2263.0000	Manut.e Desenvolvimento do Ensino Infantil-30% FUNDEB	0,00	0,00	520.870,73	520.870,73
12 366	Educação de Jovens e Adultos	0,00	0,00	53.605,95	53.605,95
12 366 0033	PROGRAMA DE ENSINO A TRAB. JOVENS E ADULTOS	0,00	0,00	53.605,95	53.605,95
12.366.0033.2257.0000	PROEJA-Rem.do Magistério-70% FUNDEB	0,00	0,00	14.659,84	14.659,84
12.366.0033.2258.0000	PROEJA-Manut.e Desenvolvimento do Ensino-30% FUNDEB	0,00	0,00	38.946,11	38.946,11
12 367	Educação Especial	0,00	0,00	14.659,84	14.659,84
12 367 0036	PROGR. DE ATEND. A PORT. DE NECESSIDADES ESPECIAIS	0,00	0,00	14.659,84	14.659,84
12.367.0036.2272.0000	Remun.do Magistério-Ensino Especial-70% FUNDEB	0,00	0,00	14.659,84	14.659,84
13	Cultura	0,00	5.000,00	27.180,47	32.180,47
13 122	Administração Geral	0,00	0,00	0,00	0,00
13 122 0076	LEI PAULO GUSTAVO - INCENTIVO A CULTURA	0,00	0,00	0,00	0,00
13.122.0076.1614.0000	INCENTIVO A CULTURA	0,00	0,00	0,00	0,00
13 392	Difusão Cultural	0,00	5.000,00	27.180,47	32.180,47
13 392 0038	APOIO E ESTÍMULO ÀS ATIVIDADES CULTURAIS	0,00	0,00	27.180,47	27.180,47
13.392.0038.2291.0000	Aquisição de Livros para a Biblioteca	0,00	0,00	27.180,47	27.180,47

PREFEITURA MUNICIPAL DE BOA HORA

Rua Pedro Coelho de Resende, 145 - Centro - CNPJ:01612568/0001-26

Orçamento Programa - Exercício de 2025

Anexo 07

Página 4

**PROGRAMA DE TRABALHO DO GOVERNO
DEMONSTRATIVO DE FUNÇÕES, SUBFUNÇÕES E PROGRAMAS
POR PROJETOS, ATIVIDADES E OPERAÇÕES ESPECIAIS
(Inc.II, § 2º, Art.2º)**

Código	Especificação	Operação Especial	Projetos	Atividades	Total
13	Cultura	0,00	5.000,00	27.180,47	32.180,47
13 392	Difusão Cultural	0,00	5.000,00	27.180,47	32.180,47
13 392 0077	LEI ALDIR BLANC	0,00	5.000,00	0,00	5.000,00
13.392.0077.1614.0000	INCENTIVO A CULTURA	0,00	5.000,00	0,00	5.000,00
14	Direitos da Cidadania	0,00	0,00	15.492,12	15.492,12
14 422	Direitos Individuais, Coletivos e Difusos	0,00	0,00	15.492,12	15.492,12
14 422 0039	PROGRAMA MUNICIPAL DE DIREITOS HUMANOS	0,00	0,00	15.492,12	15.492,12
14.422.0039.2300.0000	Programa de Apoio à Cidadania	0,00	0,00	15.492,12	15.492,12
15	Urbanismo	0,00	247.392,72	1.531.270,07	1.778.662,79
15 451	Infra-Estrutura Urbana	0,00	220.212,25	195.045,07	415.257,32
15 451 0040	AÇÕES DE UTILIDADE PÚBLICA	0,00	220.212,25	195.045,07	415.257,32
15.451.0040.1320.0000	Const.e Rec.de Calçamentos e Outros Pav.em Lograd.Públicos	0,00	204.482,72	0,00	204.482,72
15.451.0040.1322.0000	Construção e Recuperação de Praças e Jardins	0,00	15.729,53	0,00	15.729,53
15.451.0040.2320.0000	Manutenção dos Serviços de Utilidade Pública	0,00	0,00	195.045,07	195.045,07
15 452	Serviços Urbanos	0,00	27.180,47	1.336.225,00	1.363.405,47
15 452 0040	AÇÕES DE UTILIDADE PÚBLICA	0,00	0,00	1.336.225,00	1.336.225,00
15.452.0040.2320.0000	Manutenção dos Serviços de Utilidade Pública	0,00	0,00	1.336.225,00	1.336.225,00
15 452 0043	VIAS URBANAS	0,00	27.180,47	0,00	27.180,47
15.452.0043.1356.0000	Ampliação e Rest. do Cemitério Público	0,00	27.180,47	0,00	27.180,47
16	Habitação	0,00	194.873,91	56.751,82	251.625,73
16 481	Habitação Rural	0,00	0,00	37.750,66	37.750,66
16 481 0047	PROGRAMA DE MELHORIA HABITACIONAL-RURAL	0,00	0,00	37.750,66	37.750,66
16.481.0047.2400.0000	Apoio às Ações de Melhoria de Habitações Populares	0,00	0,00	37.750,66	37.750,66
16 482	Habitação Urbana	0,00	194.873,91	0,00	194.873,91
16 482 0049	PROGRAMA DE MELHORIA HABITACIONAL-URBANA	0,00	194.873,91	0,00	194.873,91
16.482.0049.1410.0000	Obras de Const., Compl. e Melhoria de Habit. Populares	0,00	194.873,91	0,00	194.873,91
16 782	Transporte Rodoviário	0,00	0,00	19.001,16	19.001,16
16 782 0070	EXPANSÃO E MELHORIA DA REDE RODOVIÁRIA MUNICIPAL	0,00	0,00	19.001,16	19.001,16
16.782.0070.2613.0000	Manutenção do Departamento de Estadas e Rodagens	0,00	0,00	19.001,16	19.001,16
17	Saneamento	0,00	426.877,38	636.467,09	1.063.344,47
17 512	Saneamento Básico Urbano	0,00	426.877,38	636.467,09	1.063.344,47
17 512 0012	AÇÕES DE UTILIDADE PÚBLICA	0,00	50.000,00	0,00	50.000,00
17.512.0012.1451.0000	Construção e Rest. de Galerias e Esgotos	0,00	50.000,00	0,00	50.000,00

PREFEITURA MUNICIPAL DE BOA HORA

Rua Pedro Coelho de Resende, 145 - Centro - CNPJ:01612568/0001-26

Orçamento Programa - Exercício de 2025

Anexo 07

Página 5

**PROGRAMA DE TRABALHO DO GOVERNO
 DEMONSTRATIVO DE FUNÇÕES, SUBFUNÇÕES E PROGRAMAS
 POR PROJETOS, ATIVIDADES E OPERAÇÕES ESPECIAIS**
 (Inc.II, § 2º, Art.2º)

Código	Especificação	Operação Especial	Projetos	Atividades	Total
17	Saneamento	0,00	426.877,38	636.467,09	1.063.344,47
17 512	Saneamento Básico Urbano	0,00	426.877,38	636.467,09	1.063.344,47
17 512 0051	AÇÕES DE SANEAMENTO BÁSICO URBANO	0,00	376.877,38	636.467,09	1.013.344,47
17.512.0051.1451.0000	Construção e Rest. de Galerias e Esgotos	0,00	249.468,92	0,00	249.468,92
17.512.0051.1455.0000	Const. e Rest. de Bueiros e Passagens Molhadas	0,00	59.457,28	0,00	59.457,28
17.512.0051.1456.0000	Aquisição de Caminhão Compactador de Lixo	0,00	31.458,88	0,00	31.458,88
17.512.0051.1458.0000	Plano Mun.de Gest.Integ.de Resíduos Sólidos-PMGIRS	0,00	36.492,30	0,00	36.492,30
17.512.0051.2451.0000	Manutenção dos Serviços de Limpeza Pública	0,00	0,00	636.467,09	636.467,09
18	Gestão Ambiental	0,00	0,00	76.570,89	76.570,89
18 541	Preservação e Conservação Ambiental	0,00	0,00	76.570,89	76.570,89
18 541 0053	AÇÕES DE PRESERVAÇÃO E DEFESA DO MEIO AMBIENTE	0,00	0,00	76.570,89	76.570,89
18.541.0053.2480.0000	Manutenção das Ativ.de Preserv.e Defesa do Meio Ambiente	0,00	0,00	76.570,89	76.570,89
20	Agricultura	0,00	0,00	173.338,39	173.338,39
20 605	Abastecimento	0,00	0,00	173.338,39	173.338,39
20 605 0055	GESTÃO DAS ATIVIDADES DE ABASTECIMENTO	0,00	0,00	173.338,39	173.338,39
20.605.0055.2500.0000	Manutenção das Ativ.de Produção e Abastecimento	0,00	0,00	128.289,27	128.289,27
20.605.0055.2501.0000	Manutenção de Mercados, Feiras e Matadouros Públicos	0,00	0,00	45.049,12	45.049,12
24	Comunicações	0,00	0,00	81.478,50	81.478,50
24 721	Comunicações Postais	0,00	0,00	16.987,80	16.987,80
24 721 0067	SERVIÇOS POSTAIS CONVENCIONAIS	0,00	0,00	16.987,80	16.987,80
24.721.0067.2591.0000	Serviços Postais Convencionais	0,00	0,00	16.987,80	16.987,80
24 722	Telecomunicações	0,00	0,00	64.490,70	64.490,70
24 722 0068	RADIODIFUSÃO	0,00	0,00	64.490,70	64.490,70
24.722.0068.2592.0000	Manutenção dos Serv.de Trans.de Sinal de TV	0,00	0,00	31.458,88	31.458,88
24.722.0068.2593.0000	Propaganda e Publicidade	0,00	0,00	33.031,82	33.031,82
25	Energia	0,00	73.516,94	151.464,91	224.981,85
25 752	Energia Elétrica	0,00	73.516,94	151.464,91	224.981,85
25 752 0065	REDE DE DISTR. DE ENERGIA ELÉTRICA	0,00	73.516,94	151.464,91	224.981,85
25.752.0065.1590.0000	Constr., Ampl.e Ref.de Rede de Energia Elétrica	0,00	73.516,94	0,00	73.516,94
25.752.0065.2590.0000	Manutenção de Redes de Energia Elétrica	0,00	0,00	151.464,91	151.464,91
26	Transporte	0,00	173.023,83	71.537,50	244.561,33
26 782	Transporte Rodoviário	0,00	173.023,83	71.537,50	244.561,33
26 782 0070	EXPANSÃO E MELHORIA DA REDE RODOVIÁRIA MUNICIPAL	0,00	173.023,83	71.537,50	244.561,33
26.782.0070.1613.0000	Construção de Estradas Vicinais	0,00	173.023,83	0,00	173.023,83
26.782.0070.2612.0000	Manutenção de Veículos da Secretaria de Obras	0,00	0,00	71.537,50	71.537,50

PREFEITURA MUNICIPAL DE BOA HORA

Rua Pedro Coelho de Resende, 145 - Centro - CNPJ:01612568/0001-26

Orçamento Programa - Exercício de 2025

Anexo 07

Página 6

**PROGRAMA DE TRABALHO DO GOVERNO
DEMONSTRATIVO DE FUNÇÕES, SUBFUNÇÕES E PROGRAMAS
POR PROJETOS, ATIVIDADES E OPERAÇÕES ESPECIAIS
(Inc.II, § 2º, Art.2º)**

Código	Especificação	Operação Especial	Projetos	Atividades	Total
26	Transporte	0,00	173.023,83	71.537,50	244.561,33
26	782 Transporte Rodoviário	0,00	173.023,83	71.537,50	244.561,33
27	Desporto e Lazer	0,00	0,00	279.274,58	279.274,58
27	812 Desporto Comunitário	0,00	0,00	152.535,74	152.535,74
27	812 0073 INCENTIVO AO ESPORTE AMADOR	0,00	0,00	152.535,74	152.535,74
27.812.0073.2650.0000	Incentivo ao Desporto Amador	0,00	0,00	32.088,06	32.088,06
27.812.0073.2651.0000	Manut.Administ.da Secretaria de Com. Esporte e Lazer	0,00	0,00	120.447,68	120.447,68
27	813 Lazer	0,00	0,00	126.738,84	126.738,84
27	813 0075 PROMOÇÃO DO LAZER	0,00	0,00	126.738,84	126.738,84
27.813.0075.2663.0000	Incentivo ao Lazer e ao Esporte	0,00	0,00	126.738,84	126.738,84
28	Encargos Especiais	0,00	0,00	275.767,91	275.767,91
28	844 Serviço da Dívida Externa	0,00	0,00	275.767,91	275.767,91
28	844 0002 AMORTIZAÇÃO E JUROS DA DÍVIDA EXTERNA	0,00	0,00	275.767,91	275.767,91
28.844.0002.2674.0000	Encargo com amortizações e juros da dívida externa	0,00	0,00	275.767,91	275.767,91
99	Reserva de Contingência	0,00	0,00	411.027,94	411.027,94
99	999 Reserva de Contingência	0,00	0,00	411.027,94	411.027,94
99	999 0099 RESERVA DE CONTINGÊNCIA	0,00	0,00	411.027,94	411.027,94
99.999.0099.2999.0000	Reserva de Contingência	0,00	0,00	411.027,94	411.027,94
TOTAL		0,00	2.528.181,66	44.988.668,34	47.516.850,00

PREFEITURA MUNICIPAL DE BOA HORA

Rua Pedro Coelho de Resende, 145 - Centro - CNPJ:01612568/0001-26

Orçamento Programa - Exercício de 2025

Anexo 06

Página 1

**PROGRAMA DE TRABALHO
(Inc.II, § 2º, Art.2º)**

01 PODER LEGISLATIVO					
01 CÂMARA MUNICIPAL					
Código	Especificação	Operação Especial	Projetos	Atividades	Total
01	Legislativa		84.448,07	856.059,41	940.507,48
01	031 Ação Legislativa		84.448,07	856.059,41	940.507,48
01	031 0001 PROCESSO LEGISLATIVO		84.448,07	856.059,41	940.507,48
01.031.0001.1001.0000	Reforma ou ampliação do Prédio da Câmara		84.448,07		84.448,07
01.031.0001.2001.0000	Manutenção e Funcionamento da Câmara Municipal			856.059,41	856.059,41
TOTAL		0,00	84.448,07	856.059,41	940.507,48

PREFEITURA MUNICIPAL DE BOA HORA

Rua Pedro Coelho de Resende, 145 - Centro - CNPJ:01612568/0001-26

Orçamento Programa - Exercício de 2025

Anexo 06

Página 2

PROGRAMA DE TRABALHO

(Inc.II, § 2º, Art.2º)

02 PODER EXECUTIVO					
01 GABINETE DO PREFEITO					
Código	Especificação	Operação Especial	Projetos	Atividades	T o t a l
04	Administração		25.599,36	2.211.781,37	2.237.380,73
04	122 Administração Geral		25.599,36	2.211.781,37	2.237.380,73
04	122 0005 GESTÃO ADMINISTRATIVA		25.599,36	2.211.781,37	2.237.380,73
04.122.0005.1049.0000	Aquisição de Veículos		25.599,36		25.599,36
04.122.0005.2041.0000	Manutenção do Gabinete do Prefeito			615.063,89	615.063,89
04.122.0005.2043.0000	Manutenção de Veículos do Gabinete			205.155,61	205.155,61
04.122.0005.2044.0000	Manutenção da Procuradoria do Município			59.457,29	59.457,29
04.122.0005.2047.0000	Manutenção da Assessoria Jurídica			1.196.930,19	1.196.930,19
04.122.0005.2048.0000	Manutenção da Junta do Serviço Militar			135.174,39	135.174,39
24	Comunicações			81.478,50	81.478,50
24	721 Comunicações Postais			16.987,80	16.987,80
24	721 0067 SERVIÇOS POSTAIS CONVENCIONAIS			16.987,80	16.987,80
24.721.0067.2591.0000	Serviços Postais Convencionais			16.987,80	16.987,80
24	722 Telecomunicações			64.490,70	64.490,70
24	722 0068 RADIODIFUSÃO			64.490,70	64.490,70
24.722.0068.2592.0000	Manutenção dos Serv.de Trans.de Sinal de TV			31.458,88	31.458,88
24.722.0068.2593.0000	Propaganda e Publicidade			33.031,82	33.031,82
TOTAL		0,00	25.599,36	2.293.259,87	2.318.859,23

PREFEITURA MUNICIPAL DE BOA HORA

Rua Pedro Coelho de Resende, 145 - Centro - CNPJ:01612568/0001-26

Orçamento Programa - Exercício de 2025

Anexo 06

Página 3

PROGRAMA DE TRABALHO

(Inc.II, § 2º, Art.2º)

02 PODER EXECUTIVO					
02 SECRETARIA MUNICIPAL DE ADMINISTRAÇÃO					
Código	Especificação	Operação Especial	Projetos	Atividades	Total
04	Administração		127.180,47	4.556.532,04	4.683.712,51
04	122 Administração Geral		127.180,47	4.556.532,04	4.683.712,51
04	122 0005 GESTÃO ADMINISTRATIVA		127.180,47	4.506.532,04	4.633.712,51
04.122.0005.1041.0000	Aquisição de Imóveis		27.180,47		27.180,47
04.122.0005.1320.0000	Const.e Rec.de Calçamentos e Outros Pav.em Lograd.Públicos		100.000,00		100.000,00
04.122.0005.2040.0000	Manutenção dos Serviços de Administração Geral			4.305.226,67	4.305.226,67
04.122.0005.2049.0000	Manutenção do Serviço de Contabilidade			174.124,89	174.124,89
04.122.0005.2050.0000	Manut. de Ações para Realiz. de Concurso Público			27.180,48	27.180,48
04	122 0012 AÇÕES DE UTILIDADE PÚBLICA			50.000,00	50.000,00
04.122.0012.2040.0000	Manutenção dos Serviços de Administração Geral			50.000,00	50.000,00
06	Segurança Pública			27.180,48	27.180,48
06	182 Defesa Civil			27.180,48	27.180,48
06	182 0011 GESTÃO DAS AÇÕES DE DEFESA CIVIL			27.180,48	27.180,48
06.182.0011.2101.0000	Implantação e Manutenção da Defesa Civil			27.180,48	27.180,48
15	Urbanismo		247.392,72	1.531.270,07	1.778.662,79
15	451 Infra-Estrutura Urbana		220.212,25	195.045,07	415.257,32
15	451 0040 AÇÕES DE UTILIDADE PÚBLICA		220.212,25	195.045,07	415.257,32
15.451.0040.1320.0000	Const.e Rec.de Calçamentos e Outros Pav.em Lograd.Públicos		204.482,72		204.482,72
15.451.0040.1322.0000	Construção e Recuperação de Praças e Jardins		15.729,53		15.729,53
15.451.0040.2320.0000	Manutenção dos Serviços de Utilidade Pública			195.045,07	195.045,07
15	452 Serviços Urbanos		27.180,47	1.336.225,00	1.363.405,47
15	452 0040 AÇÕES DE UTILIDADE PÚBLICA			1.336.225,00	1.336.225,00
15.452.0040.2320.0000	Manutenção dos Serviços de Utilidade Pública			1.336.225,00	1.336.225,00
15	452 0043 VIAS URBANAS		27.180,47		27.180,47
15.452.0043.1356.0000	Ampliação e Rest. do Cemitério Público		27.180,47		27.180,47
16	Habitação		194.873,91	56.751,82	251.625,73
16	481 Habitação Rural			37.750,66	37.750,66
16	481 0047 PROGRAMA DE MELHORIA HABITACIONAL-RURAL			37.750,66	37.750,66
16.481.0047.2400.0000	Apoio às Ações de Melhoria de Habitações Populares			37.750,66	37.750,66
16	482 Habitação Urbana		194.873,91		194.873,91
16	482 0049 PROGRAMA DE MELHORIA HABITACIONAL-URBANA		194.873,91		194.873,91
16.482.0049.1410.0000	Obras de Const., Compl. e Melhoria de Habit. Populares		194.873,91		194.873,91
16	782 Transporte Rodoviário			19.001,16	19.001,16
16	782 0070 EXPANSÃO E MELHORIA DA REDE RODOVIÁRIA MUNICIPAL			19.001,16	19.001,16
16.782.0070.2613.0000	Manutenção do Departamento de Estadadas e Rodagens			19.001,16	19.001,16
17	Saneamento		426.877,38	636.467,09	1.063.344,47
17	512 Saneamento Básico Urbano		426.877,38	636.467,09	1.063.344,47

PREFEITURA MUNICIPAL DE BOA HORA

Rua Pedro Coelho de Resende, 145 - Centro - CNPJ:01612568/0001-26

Orçamento Programa - Exercício de 2025
Anexo 06
Página 4**PROGRAMA DE TRABALHO**

(Inc.II, § 2º, Art.2º)

02 PODER EXECUTIVO						
02 SECRETARIA MUNICIPAL DE ADMINISTRAÇÃO						
Código	Especificação		Operação Especial	Projetos	Atividades	T o t a l
17	512	0012	AÇÕES DE UTILIDADE PÚBLICA		50.000,00	50.000,00
17.512.0012.1451.0000	Construção e Rest. de Galerias e Esgotos			50.000,00		50.000,00
17	512	0051	AÇÕES DE SANEAMENTO BÁSICO URBANO		376.877,38	636.467,09
17.512.0051.1451.0000	Construção e Rest. de Galerias e Esgotos			249.468,92		249.468,92
17.512.0051.1455.0000	Const. e Rest. de Bueiros e Passagens Molhadas			59.457,28		59.457,28
17.512.0051.1456.0000	Aquisição de Caminhão Compactador de Lixo			31.458,88		31.458,88
17.512.0051.1458.0000	Plano Mun.de Gest.Integ.de Resíduos Sólidos-PMGIRS			36.492,30		36.492,30
17.512.0051.2451.0000	Manutenção dos Serviços de Limpeza Pública				636.467,09	636.467,09
25	Energia			73.516,94	151.464,91	224.981,85
25	752	Energia Elétrica		73.516,94	151.464,91	224.981,85
25	752	0065	REDE DE DISTR. DE ENERGIA ELÉTRICA	73.516,94	151.464,91	224.981,85
25.752.0065.1590.0000	Constr., Ampl.e Ref.de Rede de Energia Elétrica			73.516,94		73.516,94
25.752.0065.2590.0000	Manutenção de Redes de Energia Elétrica				151.464,91	151.464,91
26	Transporte			173.023,83	71.537,50	244.561,33
26	782	Transporte Rodoviário		173.023,83	71.537,50	244.561,33
26	782	0070	EXPANSÃO E MELHORIA DA REDE RODOVIÁRIA MUNICIPAL	173.023,83	71.537,50	244.561,33
26.782.0070.1613.0000	Construção de Estradas Vicinais			173.023,83		173.023,83
26.782.0070.2612.0000	Manutenção de Veículos da Secretaria de Obras				71.537,50	71.537,50
28	Encargos Especiais				275.767,91	275.767,91
28	844	Serviço da Dívida Externa			275.767,91	275.767,91
28	844	0002	AMORTIZAÇÃO E JUROS DA DÍVIDA EXTERNA		275.767,91	275.767,91
28.844.0002.2674.0000	Encargo com amortizações e juros da dívida externa				275.767,91	275.767,91
TOTAL			0,00	1.242.865,25	7.306.971,82	8.549.837,07

PREFEITURA MUNICIPAL DE BOA HORA

Rua Pedro Coelho de Resende, 145 - Centro - CNPJ:01612568/0001-26

Orçamento Programa - Exercício de 2025
Anexo 06
Página 5**PROGRAMA DE TRABALHO**

(Inc.II, § 2º, Art.2º)

02 PODER EXECUTIVO						
04 SECRET.MUN.DE AGRICULTURA, MEIO AMB. E REC.HÍDRICOS						
Código	Especificação		Operação Especial	Projetos	Atividades	T o t a l
18	Gestão Ambiental				76.570,89	76.570,89
18	541	Preservação e Conservação Ambiental			76.570,89	76.570,89
18	541	0053	AÇÕES DE PRESERVAÇÃO E DEFESA DO MEIO AMBIENTE		76.570,89	76.570,89
18.541.0053.2480.0000	Manutenção das Ativ.de Preserv.e Defesa do Meio Ambiente				76.570,89	76.570,89
20	Agricultura				173.338,39	173.338,39
20	605	Abastecimento			173.338,39	173.338,39
20	605	0055	GESTÃO DAS ATIVIDADES DE ABASTECIMENTO		173.338,39	173.338,39
20.605.0055.2500.0000	Manutenção das Ativ.de Produção e Abastecimento				128.289,27	128.289,27
20.605.0055.2501.0000	Manutenção de Mercados, Feiras e Matadouros Públicos				45.049,12	45.049,12
TOTAL			0,00	0,00	249.909,28	249.909,28

PREFEITURA MUNICIPAL DE BOA HORA

Rua Pedro Coelho de Resende, 145 - Centro - CNPJ:01612568/0001-26

Orçamento Programa - Exercício de 2025
Anexo 06
Página 6

PROGRAMA DE TRABALHO

(Inc.II, § 2º, Art.2º)

02 PODER EXECUTIVO					
05 SECRETARIA MUN.DE EDUCAÇÃO E CULTURA					
Código	Especificação	Operação Especial	Projetos	Atividades	T o t a l
12	Educação		432.646,16	24.257.823,55	24.690.469,71
12	361 Ensino Fundamental		416.916,72	23.019.742,32	23.436.659,04
12	361 0030 GESTÃO E EXPANSÃO DO ENSINO FUNDAMENTAL		416.916,72	21.715.601,67	22.132.518,39
12.361.0030.1200.0000	Construção, Ampl.e Recup.de Unidades Escolares		131.458,88		131.458,88
12.361.0030.1201.0000	Constr.ampl.e recup.de unidades escolares-30% FUNDEB		157.294,35		157.294,35
12.361.0030.1206.0000	Programa Municipal de Transporte Escolar		112.434,05		112.434,05
12.361.0030.1209.0000	Aquisição de Veículos		15.729,44		15.729,44
12.361.0030.2201.0000	Remuneração do Magist.-Ensino Fundamental-70% FUNDEB			7.163.969,30	7.163.969,30
12.361.0030.2202.0000	Manutenção e Desenvolvimento do Ensino Fundamental			12.792.776,45	12.792.776,45
12.361.0030.2203.0000	Manut.e desenv.do ensino fundamental-30% FUNDEB			1.758.855,92	1.758.855,92
12	361 0032 PROGRAMAS ESPECIAIS DE EDUCAÇÃO			1.304.140,65	1.304.140,65
12.361.0032.2240.0000	Ações do programa Nac. de Alim. Escolar-PNAE			369.641,81	369.641,81
12.361.0032.2241.0000	Ações do programa Dinheiro Dir. na Escola-PDDE			28.313,01	28.313,01
12.361.0032.2242.0000	Ações do Programa Caminho da Escola			292.318,56	292.318,56
12.361.0032.2243.0000	Transferências para Manutenção do Ensino Regular			11.451,04	11.451,04
12.361.0032.2244.0000	Cursos de Capacit.para Profes.do Ensino Fundamental			23.971,65	23.971,65
12.361.0032.2245.0000	Inc.a Qual.dos Profes.em Nível Médio de Grad.e Pós-Graduação			18.686,58	18.686,58
12.361.0032.2246.0000	Ações do Programa Salário Educação-QSE			342.590,35	342.590,35
12.361.0032.2248.0000	Ações do Programa PNATE			194.359,89	194.359,89
12.361.0032.2250.0000	Ações do Programa Brasil Alfabetizado			22.807,76	22.807,76
12	362 Ensino Médio			33.975,59	33.975,59
12	362 0034 GESTÃO E EXPANSÃO DO ENSINO MÉDIO			33.975,59	33.975,59
12.362.0034.2259.0000	Apoio a manutenção e desenvolvimento do ensino médio			33.975,59	33.975,59
12	365 Educação Infantil		15.729,44	1.135.839,85	1.151.569,29
12	365 0035 GESTÃO E EXPANSÃO DO ENSINO INFANTIL		15.729,44	1.135.839,85	1.151.569,29
12.365.0035.1260.0000	Construção e Recup.de Creches e Unidades Pré-Ecolares		15.729,44		15.729,44
12.365.0035.2262.0000	Remun.do Magistério-Ensino Infantil-70% FUNDEB			614.969,12	614.969,12
12.365.0035.2263.0000	Manut.e Desenvolvimento do Ensino Infantil-30% FUNDEB			520.870,73	520.870,73
12	366 Educação de Jovens e Adultos			53.605,95	53.605,95
12	366 0033 PROGRAMA DE ENSINO A TRAB. JOVENS E ADULTOS			53.605,95	53.605,95
12.366.0033.2257.0000	PROEJA-Rem.do Magistério-70% FUNDEB			14.659,84	14.659,84
12.366.0033.2258.0000	PROEJA-Manut.e Desenvolvimento do Ensino-30% FUNDEB			38.946,11	38.946,11
12	367 Educação Especial			14.659,84	14.659,84
12	367 0036 PROGR. DE ATEND. A PORT. DE NECESSIDADES ESPECIAIS			14.659,84	14.659,84
12.367.0036.2272.0000	Remun.do Magistério-Ensino Especial-70% FUNDEB			14.659,84	14.659,84
13	Cultura		5.000,00	27.180,47	32.180,47
13	392 Difusão Cultural		5.000,00	27.180,47	32.180,47
13	392 0038 APOIO E ESTÍMULO ÀS ATIVIDADES CULTURAIS			27.180,47	27.180,47
13.392.0038.2291.0000	Aquisição de Livros para a Biblioteca			27.180,47	27.180,47

PREFEITURA MUNICIPAL DE BOA HORA

Rua Pedro Coelho de Resende, 145 - Centro - CNPJ:01612568/0001-26

Orçamento Programa - Exercício de 2025
Anexo 06
Página 7

PROGRAMA DE TRABALHO

(Inc.II, § 2º, Art.2º)

02 PODER EXECUTIVO					
05 SECRETARIA MUN.DE EDUCAÇÃO E CULTURA					
Código	Especificação	Operação Especial	Projetos	Atividades	T o t a l
13	392 0077 LEI ALDIR BLANC		5.000,00		5.000,00
13.392.0077.1614.0000	INCENTIVO A CULTURA		5.000,00		5.000,00
TOTAL		0,00	437.646,16	24.285.004,02	24.722.650,18

PREFEITURA MUNICIPAL DE BOA HORA

Rua Pedro Coelho de Resende, 145 - Centro - CNPJ:01612568/0001-26

Orçamento Programa - Exercício de 2025

Anexo 06

Página 8

PROGRAMA DE TRABALHO

(Inc.II, § 2º, Art.2º)

02 PODER EXECUTIVO						
06 SECRETARIA MUNICIPAL DE SAÚDE						
Código	Especificação	Operação Especial	Projetos	Atividades	T o t a l	
10	Saúde		678.294,42	7.786.719,75	8.465.014,17	
10	301	Atenção Básica	678.294,42	7.786.719,75	8.465.014,17	
10	301	0020	GESTÃO E EXPANSÃO DO SISTEMA DE SAÚDE	529.973,42	5.972.379,58	6.502.353,00
10.301.0020.1160.0000	Construção, Ampl.e Recup.de Unidades de Saúde		141.564,97		141.564,97	
10.301.0020.1166.0000	Aquisição de Ambulância		47.188,33		47.188,33	
10.301.0020.1170.0000	Aquisição de Veículos		341.220,12		341.220,12	
10.301.0020.2160.0000	Manutenção dos Serviços Municipais de Saúde			5.497.787,81	5.497.787,81	
10.301.0020.2162.0000	Manutenção de Veículos da Saúde			474.591,77	474.591,77	
10	301	0025	PROGRAMAS ESPECIAIS DE SAÚDE	148.321,00	1.814.340,17	1.962.661,17
10.301.0025.2182.0000	Ações de Vigilância Sanitária			41.399,89	41.399,89	
10.301.0025.2183.0000	Ações de Vigilância Epidemiológica e Ambiental			82.296,42	82.296,42	
10.301.0025.2184.0000	Ações de Assistência Farmacêutica Básica			88.462,36	88.462,36	
10.301.0025.2185.0000	Ações do Progr.de Ag.Comunitários de Saúde			398.677,52	398.677,52	
10.301.0025.2186.0000	Ações do Programa de Saúde da Família-ESF			569.162,78	569.162,78	
10.301.0025.2187.0000	Ações do Prog.de Comb.as Carências Nutricionais			3.586,31	3.586,31	
10.301.0025.2188.0000	Ações do Programa de Incentivo à Saúde Bucal			256.645,90	256.645,90	
10.301.0025.2190.0000	COMBATE E ENFRENTAMENTO AO COVID-19		148.321,00		148.321,00	
10.301.0025.2191.0000	Núcleo de Assist. da Saúde da Família-NASF			189.004,94	189.004,94	
10.301.0025.2193.0000	Programa de Capacitação de Recursos Humanos			27.495,06	27.495,06	
10.301.0025.2194.0000	Manutenção das Ações do Programa SAMU			10.381,43	10.381,43	
10.301.0025.2195.0000	Manutenção das Ações do Programa PMAQ			147.227,56	147.227,56	
TOTAL		0,00	678.294,42	7.786.719,75	8.465.014,17	

PREFEITURA MUNICIPAL DE BOA HORA

Rua Pedro Coelho de Resende, 145 - Centro - CNPJ:01612568/0001-26

Orçamento Programa - Exercício de 2025

Anexo 06

Página 9

PROGRAMA DE TRABALHO

(Inc.II, § 2º, Art.2º)

02 PODER EXECUTIVO					
07 SECRETARIA MUNICIPAL DE AÇÃO SOCIAL					
Código	Especificação	Operação Especial	Projetos	Atividades	T o t a l
08	Assistência Social		59.328,40	1.319.736,78	1.379.065,18
08	241 Assistência à Pessoa Idosa			16.924,83	16.924,83
08	241 0013 AÇÕES DE PROTEÇÃO AO IDOSO			16.924,83	16.924,83
08.241.0013.2120.0000	Programa de Atenção ao Idoso			16.924,83	16.924,83
08	242 Assistência à Pessoa com Deficiência			21.643,68	21.643,68
08	242 0014 AÇÕES DE PROTEÇÃO AO DEFICIENTE			21.643,68	21.643,68
08.242.0014.2130.0000	Programa de Atenção às Pessoas com Deficiência			21.643,68	21.643,68
08	243 Assistência à Criança e ao Adolescente			177.428,07	177.428,07
08	243 0015 AÇÕES DE PROTEÇÃO À CRIANÇA E AO ADOLESCENTE			177.428,07	177.428,07
08.243.0015.2140.0000	Programa de Atenção à Criança e ao Adolescente			13.212,73	13.212,73
08.243.0015.2144.0000	Manutenção das Atividades do Conselho Tutelar			87.518,59	87.518,59
08.243.0015.2145.0000	Manut.do Cons.dos Direitos da Criança e do Adolescente			54.360,94	54.360,94
08.243.0015.2149.0000	Manutenção das Ações do Programa PETI			22.335,81	22.335,81
08	244 Assistência Comunitária		59.328,40	1.103.740,20	1.163.068,60
08	244 0016 AÇÃO COMUNITÁRIA GERAL		59.328,40	1.103.740,20	1.163.068,60
08.244.0016.2126.0000	Acompanhamento e Avaliação do BPC			37.373,15	37.373,15
08.244.0016.2141.0000	Ações da Assistência e Benefícios Emergenciais			10.633,11	10.633,11
08.244.0016.2142.0000	Manutenção das ações do Progr.Bolsa Família-IGDF-BF			114.950,76	114.950,76
08.244.0016.2146.0000	Acompanhamento Social das Atividades da SEMAS			82.543,72	82.543,72
08.244.0016.2148.0000	Programa de Qualificação de Mão-de-Obra			18.686,58	18.686,58
08.244.0016.2150.0000	Manutenção dos Serviços de Assistência Social			525.803,73	525.803,73
08.244.0016.2151.0000	Impl.e Manutenção do Programa Acessuas Trabalho			14.156,51	14.156,51
08.244.0016.2155.0000	Desenvolvimento de Projeto de Intervenção Social			37.373,16	37.373,16
08.244.0016.2158.0000	Manutenção das Ações do Programa IGD-SUAS			45.508,83	45.508,83
08.244.0016.2163.0000	Manutenção das Ações do Programa SCFV			89.783,64	89.783,64
08.244.0016.2190.0000	COMBATE E ENFRENTAMENTO AO COVID-19		59.328,40		59.328,40
08.244.0016.2199.0000	Manutenção do Programa Primeira Infância e Criança Feliz			126.927,01	126.927,01
14	Direitos da Cidadania			15.492,12	15.492,12
14	422 Direitos Individuais, Coletivos e Difusos			15.492,12	15.492,12
14	422 0039 PROGRAMA MUNICIPAL DE DIREITOS HUMANOS			15.492,12	15.492,12
14.422.0039.2300.0000	Programa de Apoio à Cidadania			15.492,12	15.492,12
TOTAL		0,00	59.328,40	1.335.228,90	1.394.557,30

PREFEITURA MUNICIPAL DE BOA HORA

Rua Pedro Coelho de Resende, 145 - Centro - CNPJ:01612568/0001-26

Orçamento Programa - Exercício de 2025

Anexo 06

Página 10

PROGRAMA DE TRABALHO

(Inc.II, § 2º, Art.2º)

02 PODER EXECUTIVO					
08 CONTROLADORIA GERAL DO MUNICÍPIO					
Código	Especificação	Operação Especial	Projetos	Atividades	T o t a l
04	Administração			66.958,83	66.958,83
04	124 Controle Interno			66.958,83	66.958,83
04	124 0010 CONTROLE INTERNO			66.958,83	66.958,83
04.124.0010.2085.0000	Manutenção das Atividades de Controle Interno			66.958,83	66.958,83
TOTAL		0,00	0,00	66.958,83	66.958,83

PREFEITURA MUNICIPAL DE BOA HORA

Rua Pedro Coelho de Resende, 145 - Centro - CNPJ:01612568/0001-26

Orçamento Programa - Exercício de 2025
Anexo 06
Página 11

PROGRAMA DE TRABALHO

(Inc.II, § 2º, Art.2º)

02 PODER EXECUTIVO					
09 SECRETARIA MUNIUNIPAL DE FINANÇAS					
Código	Especificação	Operação Especial	Projetos	Atividades	T o t a l
04	Administração			118.253,94	118.253,94
04	122 Administração Geral				0,00
04	122 0005 GESTÃO ADMINISTRATIVA				0,00
04.122.0005.2040.0000	Manutenção dos Serviços de Administração Geral				0,00
04	123 Administração Financeira			118.253,94	118.253,94
04	123 0009 CONTROLE FINANCEIRO			118.253,94	118.253,94
04.123.0009.2081.0000	Manutenção das Atividades da Gestão Financeira			118.253,94	118.253,94
TOTAL		0,00	0,00	118.253,94	118.253,94

PREFEITURA MUNICIPAL DE BOA HORA

Rua Pedro Coelho de Resende, 145 - Centro - CNPJ:01612568/0001-26

Orçamento Programa - Exercício de 2025
Anexo 06
Página 12

PROGRAMA DE TRABALHO

(Inc.II, § 2º, Art.2º)

02 PODER EXECUTIVO					
10 SECRET.MUNIC.DE COMUNICAÇÃO, ESPORTE E LAZER					
Código	Especificação	Operação Especial	Projetos	Atividades	T o t a l
13	Cultura				0,00
13	122 Administração Geral				0,00
13	122 0076 LEI PAULO GUSTAVO - INCENTIVO A CULTURA				0,00
13.122.0076.1614.0000	INCENTIVO A CULTURA				0,00
27	Desporto e Lazer			279.274,58	279.274,58
27	812 Desporto Comunitário			152.535,74	152.535,74
27	812 0073 INCENTIVO AO ESPORTE AMADOR			152.535,74	152.535,74
27.812.0073.2650.0000	Incentivo ao Desporto Amador			32.088,06	32.088,06
27.812.0073.2651.0000	Manut.Administ.da Secretaria de Com. Esporte e Lazer			120.447,68	120.447,68
27	813 Lazer			126.738,84	126.738,84
27	813 0075 PROMOÇÃO DO LAZER			126.738,84	126.738,84
27.813.0075.2663.0000	Incentivo ao Lazer e ao Esporte			126.738,84	126.738,84
TOTAL		0,00	0,00	279.274,58	279.274,58

PREFEITURA MUNICIPAL DE BOA HORA

Rua Pedro Coelho de Resende, 145 - Centro - CNPJ:01612568/0001-26

Orçamento Programa - Exercício de 2025
Anexo 06
Página 13

PROGRAMA DE TRABALHO

(Inc.II, § 2º, Art.2º)

02 PODER EXECUTIVO					
99 RESERVA DE CONTINGENCIA					
Código	Especificação	Operação Especial	Projetos	Atividades	T o t a l
99	Reserva de Contingência			411.027,94	411.027,94
99	999 Reserva de Contingência			411.027,94	411.027,94
99	999 0099 RESERVA DE CONTINGÊNCIA			411.027,94	411.027,94
99.999.0099.2999.0000	Reserva de Contingência			411.027,94	411.027,94
TOTAL		0,00	0,00	411.027,94	411.027,94
TOTAL GERAL		0,00	2.528.181,66	44.988.668,34	47.516.850,00

PREFEITURA MUNICIPAL DE BOA HORA

Rua Pedro Coelho de Resende, 145 - Centro - CNPJ:01612568/0001-26

Anexo 02

Página 1

Orçamento Programa - Exercício de 2025

RECEITAS SEGUNDO AS CATEGORIAS ECONOMICAS

Código	Especificação	F.R.	Desdobramento	SubCategoria Fonte	Categoria Econômica
1000.00.0.0	RECEITAS CORRENTES.	0.000.000			48.309.493,87
1100.00.0.0	IMPOSTOS, TAXAS E CONTRIBUIÇÕES DE MELHORIA	0.000.000		826.241,34	
1110.00.0.0	IMPOSTOS	0.000.000		814.601,53	
1112.00.0.0	IMPOSTOS SOBRE O PATRIMÔNIO	0.000.000	20.448,28		
1112.50.0.0	IMPOSTO SOBRE A PROPRIEDADE PREDIAL E TERRITORIAL URBANA	0.000.000	4.718,84		
1112.50.0.1	IPTU - PRINCIPAL	1.500.00	4.718,84		
1112.53.0.0	ITBI-"INTER VIVOS"	0.000.000	15.729,44		
1112.53.0.1	ITBI-"INTER VIVOS"-PRINCIPAL	1.500.00	15.729,44		
1113.00.0.0	IMPOSTOS SOBRE A RENDA E PROVENTOS DE QUALQUER NATUREZA	0.000.000	432.017,85		
1113.03.0.0	IMPOSTO SOBRE A RENDA - RETIDO NA FONTE	0.000.000	432.017,85		
1113.03.1.0	IMPOSTO SOBRE A RENDA - RETIDO NA FONTE - TRABALHO	0.000.000	432.017,85		
1113.03.1.1	IRRF-TRABALHO-PRINCIPAL	1.500.00	431.703,27		
1113.03.1.2	IRRF-TRABALHO-MULTAS E JUROS	1.500.00	157,29		
1113.03.1.3	IRRF-TRABALHO- DIVIDA ATIVA	1.500.00	157,29		
1114.00.0.0	IMPOSTO PRODUÇÃO CIRCULAÇÃO MERCADORIAS SERVIÇOS	0.000.000	362.135,40		
1114.51.0.0	IMPOSTOS SOBRE SERVIÇOS	0.000.000	362.135,40		
1114.51.1.0	IMPOSTO SOBRE SERVIÇOS DE QUALQUER NATUREZA - ISSQN	0.000.000	362.135,40		
1114.51.1.1	ISSQN - PRINCIPAL	1.500.00	362.135,40		
1120.00.0.0	TAXAS	0.000.000		11.639,81	
1121.00.0.0	TAXAS PELO EXERCÍCIO DO PODER DE POLÍCIA	0.000.000	6.606,35		
1121.01.0.0	TAXAS DE INSPEÇÃO, CONTROLE E FISCALIZAÇÃO	0.000.000	6.606,35		
1121.01.0.1	TAXAS DE INSPEÇÃO, CONTROLE E FISCALIZAÇÃO - PRINCIPAL	1.753.00	6.291,77		
1121.01.0.2	TAXAS DE INSPEÇÃO, CONTROLE E FISCALIZAÇÃO - MULTAS E JUROS	1.753.00	157,29		
1121.01.0.3	TAXAS DE INSPEÇÃO, CONTROLE E FISCALIZAÇÃO - DÍVIDA ATIVA	1.753.00	157,29		
1122.00.0.0	TAXAS PELA PRESTAÇÃO DE SERVIÇOS	0.000.000	5.033,46		
1122.01.0.0	TAXAS PELA PRESTAÇÃO DE SERVIÇOS EM GERAL	0.000.000	5.033,46		
1122.01.0.1	TAXAS PELA PRESTAÇÃO DE SERVIÇOS EM GERAL - PRINCIPAL	1.753.00	4.718,84		
1122.01.0.2	TAXAS PELA PRESTAÇÃO DE SERVIÇOS EM GERAL - MULTAS E JUROS	1.753.00	157,33		
1122.01.0.3	TAXAS PELA PRESTAÇÃO DE SERVIÇOS EM GERAL - DÍVIDA ATIVA	1.753.00	157,29		
1200.00.0.0	CONTRIBUIÇÕES	0.000.000		213.342,03	
1240.00.0.0	CONTRIBUIÇÃO PARA O CUSTEIO DO SERVIÇO DE ILUMINAÇÃO PÚBLICA	0.000.000		213.342,03	
1241.00.0.0	CONTRIBUIÇÃO PARA O CUSTEIO DO SERVIÇO DE ILUMINAÇÃO PÚBLICA	0.000.000	213.342,03		
1241.50.0.0	CONTRIBUIÇÃO PARA O CUSTEIO DO SERVIÇO DE ILUMINAÇÃO PÚBLICA	0.000.000	213.342,03		
1241.50.0.1	CONTRIB.SERV.ILUMINAÇÃO PÚBLICA-PRINCIPAL	1.751.05	213.342,03		
1300.00.0.0	RECEITA PATRIMONIAL	0.000.000		60.180,81	
1310.00.0.0	EXPLORAÇÃO DO PATRIMÔNIO IMOBILIÁRIO DO ESTADO	0.000.000		2.359,44	
1311.00.0.0	EXPLORAÇÃO DO PATRIMÔNIO IMOBILIÁRIO DO ESTADO	0.000.000	2.359,44		
1311.01.0.0	ALUGUÉIS, ARRENDAMENTOS, FOROS, LAUDÊMIOS, TARIFAS DE OCUPAÇÃO	0.000.000	1.572,96		
1311.01.1.0	ALUGUÉIS E ARRENDAMENTOS	0.000.000	786,48		
1311.01.1.1	ALUGUÉIS E ARRENDAMENTOS - PRINCIPAL	1.500.00	786,48		
1311.01.2.0	FOROS, LAUDÊMIOS E TARIFAS DE OCUPAÇÃO	0.000.000	786,48		
1311.01.2.1	FOROS, LAUDÊMIOS E TARIFAS DE OCUPAÇÃO-PRINCIPAL	1.500.00	786,48		
1311.99.0.0	OUTRAS RECEITAS IMOBILIÁRIAS	0.000.000	786,48		
1311.99.0.1	OUTRAS RECEITAS IMOBILIÁRIAS - PRINCIPAL	1.500.00	786,48		
1320.00.0.0	VALORES MOBILIÁRIOS	0.000.000		56.122,59	
1321.00.0.0	JUROS E CORREÇÕES MONETÁRIAS	0.000.000	54.423,81		
1321.01.0.0	REMUNERAÇÃO DE DEPÓSITOS BANCÁRIOS	0.000.000	51.277,92		
1321.01.0.1	REMUNERAÇÃO DE DEPÓSITOS BANCÁRIOS - PRINCIPAL	1.500.00	18.686,57		
1321.01.0.1	REMUNERAÇÃO DE DEPÓSITOS BANCÁRIOS - PRINCIPAL	1.540.01	2.359,41		
1321.01.0.1	REMUNERAÇÃO DE DEPÓSITOS BANCÁRIOS - PRINCIPAL	1.540.01	471,89		
1321.01.0.1	REMUNERAÇÃO DE DEPÓSITOS BANCÁRIOS - PRINCIPAL	1.541.01	471,89		
1321.01.0.1	REMUNERAÇÃO DE DEPÓSITOS BANCÁRIOS - PRINCIPAL	1.541.01	471,89		

PREFEITURA MUNICIPAL DE BOA HORA

Rua Pedro Coelho de Resende, 145 - Centro - CNPJ:01612568/0001-26

Anexo 02
Página 2

Orçamento Programa - Exercício de 2025

RECEITAS SEGUNDO AS CATEGORIAS ECONOMICAS

Código	Especificação	F.R.	Desdobramento	SubCategoria Fonte	Categoria Econômica
1321.01.0.1	REMUNERAÇÃO DE DEPÓSITOS BANCÁRIOS - PRINCIPAL	1.599.01	11.136,39		
1321.01.0.1	REMUNERAÇÃO DE DEPÓSITOS BANCÁRIOS - PRINCIPAL	1.659.02	12.583,54		
1321.01.0.1	REMUNERAÇÃO DE DEPÓSITOS BANCÁRIOS - PRINCIPAL	1.660.00			
1321.01.0.1	REMUNERAÇÃO DE DEPÓSITOS BANCÁRIOS - PRINCIPAL	1.669.00	5.096,34		
1321.02.0.0	REMUNERAÇÃO DE DEPÓSITOS ESPECIAIS	0.000.000	3.145,89		
1321.02.0.1	REMUNERAÇÃO DE DEPÓSITOS ESPECIAIS - PRINCIPAL	1.500.00	3.145,89		
1329.00.0.0	OUTROS VALORES MOBILIÁRIOS	0.000.000	1.698,78		
1329.99.0.0	OUTROS VALORES MOBILIÁRIOS	0.000.000	1.698,78		
1329.99.0.1	OUTROS VALORES MOBILIÁRIOS - PRINCIPAL	1.500.00	1.698,78		
1390.00.0.0	DEMAIS RECEITAS PATRIMONIAIS	0.000.000		1.698,78	
1399.00.0.0	OUTRAS RECEITAS PATRIMONIAIS	0.000.000	1.698,78		
1399.99.0.0	OUTRAS RECEITAS PATRIMONIAIS	0.000.000	1.698,78		
1399.99.0.1	OUTRAS RECEITAS PATRIMONIAIS - PRINCIPAL	1.500.00	1.698,78		
1600.00.0.0	RECEITA DE SERVIÇOS	0.000.000		3.397,56	
1610.00.0.0	SERVIÇOS ADMINISTRATIVOS E COMERCIAIS GERAIS	0.000.000		3.397,56	
1611.00.0.0	SERVIÇOS ADMINISTRATIVOS E COMERCIAIS GERAIS	0.000.000	3.397,56		
1611.01.0.0	SERV.ADM.COM.GERAIS PREST.ENTIDADE ÓRGÃOS PÚBLICOS GERAL	0.000.000	1.698,78		
1611.01.0.1	SERV.ADM.COM.GER.PREST.ENTID.ORG.PÚBL.-PRINCIPAL	1.500.00	1.698,78		
1611.02.0.0	INSCRIÇÃO EM CONCURSOS E PROCESSOS SELETIVOS	0.000.000	1.698,78		
1611.02.0.1	INSC.CONC.PROC.SELETIVOS-PRINCIPAL	1.500.00	1.698,78		
1700.00.0.0	TRANSFERÊNCIAS CORRENTES	0.000.000		33.281.316,78	
1710.00.0.0	TRANSFERÊNCIAS DA UNIÃO E DE SUAS ENTIDADES	0.000.000		24.902.693,85	
1711.00.0.0	TRANSFERÊNCIAS DECORRENTES DE PARTICIPAÇÃO NA RECEITA DA UNI	0.000.000	13.938.797,16		
1711.51.0.0	COTA-PARTE DO FUNDO DE PARTICIPAÇÃO DOS MUNICÍPIOS - FPM	0.000.000	13.895.950,16		
1711.51.1.0	COTA-PARTE DO FUNDO DE PARTICIPAÇÃO DOS MUNICÍPIOS - COTA ME	0.000.000	13.160.668,70		
1711.51.1.1	COTA-PARTE DO FPM- COTA MENSAL - PRINCIPAL	1.500.00	13.160.668,70		
1711.51.2.0	COTA-PARTE DO FUNDO DE PARTICIPAÇÃO DOS MUNICÍPIOS - COTAS E	0.000.000	735.281,46		
1711.51.2.1	COTA-PARTE DO FPM- COTAS EXTRAORDINARIAS - PRINCIPAL	1.500.00	735.281,46		
1711.52.0.0	COTA-PARTE DO IMPOSTO SOBRE A PROPRIEDADE TERRITORIAL RURAL	0.000.000	5.096,34		
1711.52.0.1	COTA-PARTE DO IMP. PROPRIED.TERRIT.RURAL - PRINCIPAL	1.500.00	5.096,34		
1711.54.0.0	COTA-PARTE DA CONTRIBUIÇÃO DE INTERVENÇÃO NO DOMÍNIO ECONÔMI	0.000.000	37.750,66		
1711.54.0.1	COTA-PARTE CONTRIB.INTERV.DOMÍNIO ECONÔMICO - PRINCIPAL	1.750.00	37.750,66		
1712.00.0.0	TRANSF.COMPENS.FINANC.EXPL.RECURSOS NATURAIS	0.000.000	280.594,01		
1712.51.0.0	COTA-PARTE COMPENS.FINANC.EXPL.RECURSOS MINERAIS CFEM	0.000.000	8.493,90		
1712.51.0.1	CFEM - PRINCIPAL	1.500.00	8.493,90		
1712.52.0.0	COTA-PARTE COMPENSAÇÃO FINANCEIRA PRODUÇÃO PETRÓLEO	0.000.000	268.325,04		
1712.52.4.0	COTA-PARTE DO FUNDO ESPECIAL DO PETRÓLEO - FEP	0.000.000	268.325,04		
1712.52.4.1	COTA - PARTE FEP- PRINCIPAL	1.500.00	268.325,04		
1712.99.0.0	OUTRAS TRANSF.COMP.FINANC.EXPLORAÇÃO DE RECURSOS NATURAIS	0.000.000	3.775,07		
1712.99.0.1	OUTR.TRANS.COMP.FINAN.EXPL.RECUR.NAT.-PRINCIPAL	1.500.00	3.775,07		
1713.00.0.0	TRANSFERÊNCIAS RECURSOS SISTEMA ÚNICO SAÚDE - SUS	0.000.000	4.188.613,65		
1713.50.0.0	TRANSF.SUS-FUNDO A FUNDO - BLOCO DE MANUTENÇÃO	0.000.000	3.866.113,65		
1713.50.1.0	TRANSF.SUS-FUNDO A FUNDO - BLOCO DE MANUTENÇÃO	0.000.000	3.724.548,68		
1713.50.1.1	TRANS.SUS-BLOCO MANUT.ATEN.PRIMÁRIA-PRINCIPAL	1.600.02	3.724.548,68		
1713.50.3.0	TRANSF.SUS- BLOCO MANUTENÇÃO-VIGILÂNCIA EM SAÚDE	0.000.000	141.564,97		
1713.50.3.1	TRANS.SUS-BLOCO MANUT-VIGILÂNCIA SAÚDE-PRINCIPAL	1.600.02	141.564,97		
1713.99.0.0	OUTRAS TRANSFERÊNCIAS RECURSOS SISTEMA ÚNICO SAÚDE-SUS	0.000.000	322.500,00		
1713.99.0.1	OUTRAS TRANSF. RECURSO-SUS- PRINCIPAL	1.605.00	322.500,00		
1714.00.0.0	TRANSF.RECURSOS FUNDO NAC.DESENVOLVIMENTO EDUCAÇÃO-FNDE	0.000.000	1.250.031,38		
1714.50.0.0	TRANSFERÊNCIAS DO SALÁRIO-EDUCAÇÃO	0.000.000	342.590,35		
1714.50.0.1	TRANSF.SALÁRIO-EDUCAÇÃO- PRINCIPAL				

PREFEITURA MUNICIPAL DE BOA HORA

Rua Pedro Coelho de Resende, 145 - Centro - CNPJ:01612568/0001-26

Anexo 02

Página 3

Orçamento Programa - Exercício de 2025

RECEITAS SEGUNDO AS CATEGORIAS ECONOMICAS

Código	Especificação	F.R.	Desdobramento	SubCategoria Fonte	Categoria Econômica
1714.51.0.0	TRANSFERÊNCIAS FNDE- PROGR.DINH.DIRETO NA ESCOLA - PDDE	1.550.01	342.590,35		
1714.51.0.1	TRANSF.FNDE-PROGR.DINH.DIRETO ESCOLA-PDDE-PRINCIPAL	0.000.000	28.313,01		
1714.52.0.0	TRANSF.PROGRAMA NACIONAL ALIMENTAÇÃO ESCOLA- PNAE	1.551.01	28.313,01		
1714.52.0.1	TRANSF.PROGR.NAC. ALIMEN.ESCOLA-PNAE-PRINCIPAL	0.000.000	369.641,81		
1714.53.0.0	TRANSF.PROG.NACIONAL APOIOTRANSPORTE DO ESCOLAR - PNATE	1.552.01	369.641,81		
1714.53.0.1	TRANSF.PROG.NAC.TRANSP.ESCOLAR-PNATE-PRINCIPAL	0.000.000	194.359,89		
1714.99.0.0	OUTRAS TRANSF.DIRETAS FUNDO NACIONAL DESENV.EDUCAÇÃO-FNDE	1.553.01	194.359,89		
1714.99.0.1	OUTRAS TRANSF. FNDE- PRINCIPAL	0.000.000	315.126,32		
1715.00.0.0	TRANSFERÊNCIAS COMPLEMENTAÇÃO DA UNIÃO -FUNDEB	1.569.01	315.126,32		
1715.00.0.1	TRANSFERÊNCIAS COMPLEMENTAÇÃO UNIÃO FUNDEB-VAAT	0.000.000	2.826.969,91		
1715.50.0.0	TRANSF.COMP.UNIÃO FUNDEB-VAAT-PRINCIPAL	0.000.000	2.462.544,91		
1715.50.0.1	TRANSF.COMP.UNIÃO FUNDEB-VAAT-PRINCIPAL	1.541.01	1.626.474,62		
1715.50.0.1	TRANSF.COMP.UNIÃO FUNDEB-VAAT-PRINCIPAL	1.541.01	93.858,04		
1715.50.0.1	TRANSF.COMP.UNIÃO FUNDEB-VAAT-PRINCIPAL	1.542.01	742.212,25		
1715.51.0.0	TRANSFERÊNCIAS COMPLEMENTAÇÃO UNIÃO FUNDEB-VAAF	0.000.000			
1715.51.0.1	TRANSF.COMP.UNIÃO FUNDEB-VAAF-PRINCIPAL	1.541.01			
1715.52.0.0	TRANSFERÊNCIAS COMPLEMENTAÇÃO UNIÃO FUNDEB-VAAR	0.000.000	364.425,00		
1715.52.0.1	TRANSF.COMP.UNIÃO FUNDEB-VAAR-PRINCIPAL	1.543.00	364.425,00		
1716.00.0.0	TRANSF.RECURSOS FUNDO NACIONAL ASSISTÊNCIA SOCIAL-FNAS	0.000.000	689.253,58		
1716.50.0.0	TRANSF.RECURSOS FUNDO NACIONAL ASSISTÊNCIA SOCIAL-FNAS	0.000.000	689.253,58		
1716.50.0.1	TRANSF.RECUR.-FNAS-PRINCIPAL	1.660.04	689.253,58		
1717.00.0.0	TRANSFERÊNCIAS DE CONVÊNIO DA UNIÃO E DE SUAS ENTIDADES	0.000.000	261.638,30		
1717.50.0.0	TRANSF.CONVÊNIO UNIÃO SISTEMA ÚNICO SAÚDE-SUS	0.000.000	31.458,88		
1717.50.0.1	TRANSF.CONV.UNIÃO-SUS-PRINCIPAL	1.631.02	31.458,88		
1717.51.0.0	TRANSF.CONVÊNIO UNIÃO PROGRAMAS DE EDUCAÇÃO	0.000.000	86.511,91		
1717.51.0.1	TRANSF.CONV.UNIÃO- PROGR.EDUC.-PRINCIPAL	1.570.01	86.511,91		
1717.52.0.0	TRANSF.CONVÊNIO UNIÃO PROGRAMAS ASSISTENCIA SOCIAL	0.000.000	23.594,18		
1717.52.0.1	TRANSF.CONV.UNIÃO PROGR.ASSIST.SOCIAL-PRINCIPAL	1.665.04	23.594,18		
1717.99.0.0	OUTRAS TRANSF.CONVÊNIO UNIÃO ENTIDADES	0.000.000	120.073,33		
1717.99.0.1	OUTRAS TRANSF.CONV.UNIÃO ENTIDADES-PRINCIPAL	1.749.05	120.073,33		
1719.00.0.0	OUTRAS TRANSFERÊNCIAS RECURSOS UNIÃO E DE SUAS ENTIDADES	0.000.000	1.466.795,86		
1719.60.0.0	TRANSFERÊNCIAS ALDIR BLANC LEI Nº 14.399/2022	0.000.000	5.000,00		
1719.60.0.1	TRANSF.ALDIR BLANC LEI Nº 14.399/2022-PRINCIPAL	1.716.00			
1719.60.0.1	TRANSF.ALDIR BLANC LEI Nº 14.399/2022-PRINCIPAL	1.719.00	5.000,00		
1719.99.0.0	OUTRAS TRANSF.RECURSOS UNIÃO ENTIDADES	0.000.000	1.461.795,86		
1719.99.0.1	OUTRAS TRANSF.RECUR.UNIÃO ENTID.-PRINCIPAL	1.706.00	1.336.225,00		
1719.99.0.1	OUTRAS TRANSF.RECUR.UNIÃO ENTID.-PRINCIPAL	1.749.05	125.570,86		
1720.00.0.0	TRANSFERÊNCIAS ESTADOS DISTRITO FEDERAL E DE SUAS ENTIDADES	0.000.000		923.443,93	
1721.00.0.0	PARTICIPAÇÃO NA RECEITA DOS ESTADOS E DISTRITO FEDERAL	0.000.000	923.443,93		
1721.50.0.0	COTA-PARTE DO ICMS	0.000.000	696.455,85		
1721.50.0.1	COTA-PARTE DO ICMS - PRINCIPAL	1.500.00	696.455,85		
1721.51.0.0	COTA-PARTE DO IPVA	0.000.000	223.716,36		
1721.51.0.1	COTA-PARTE DO IPVA - PRINCIPAL	1.500.00	223.716,36		
1721.52.0.0	COTA-PARTE DO IPI - MUNICÍPIOS	0.000.000	1.698,78		
1721.52.0.1	COTA-PARTE DO IPI - MUNICÍPIOS - PRINCIPAL	1.500.00	1.698,78		
1721.98.0.0	TRANSF.PARTIC.OUTRAS REC.IMPOSTOS ESTADOS DISTRITO FEDERAL	0.000.000	1.572,94		
1721.98.0.1	TRANSF.PARTIC.OUTRAS REC.IMP.EST.DFL-PRINCIPAL	1.500.00	1.572,94		
1729.00.0.0	OUTRAS TRANSFERÊNCIAS DOS ESTADOS E DISTRITO FEDERAL	0.000.000			
1729.99.0.0	OUTRAS TRANSFERÊNCIAS DOS ESTADOS E DF	0.000.000			
1729.99.0.1	OUTRAS TRANSF. ESTADOS E DF-PRINCIPAL	1.621.02			
1750.00.0.0	TRANSFERÊNCIAS DE OUTRAS INSTITUIÇÕES PÚBLICAS	0.000.000		7.453.480,22	
1751.00.0.0	TRANSF.RECURSOS FUNDO MANUTENÇÃO	0.000.000	7.453.480,22		

PREFEITURA MUNICIPAL DE BOA HORA

Rua Pedro Coelho de Resende, 145 - Centro - CNPJ:01612568/0001-26

Anexo 02

Página 4

Orçamento Programa - Exercício de 2025

RECEITAS SEGUNDO AS CATEGORIAS ECONOMICAS

Código	Especificação	F.R.	Desdobramento	SubCategoria Fonte	Categoria Econômica
1751.50.0.0	DESENVOL.EDUCAÇÃO-FUNDEB	0.000.000	7.453.480,22		
	TRANSF.RECURSOS FUNDO MANUTENÇÃO				
1751.50.0.1	DESENVOL.EDUCAÇÃO-FUNDEB	1.540.01	7.453.480,22		
	TRANSF.RECURSOS FUNDEB-PRINCIPAL				
1790.00.0.0	DEMAIS TRANSFERÊNCIAS CORRENTES	0.000.000		1.698,78	
1792.00.0.0	TRANSFERÊNCIAS PROVENIENTES DE DEPÓSITOS NÃO IDENTIFICADOS	0.000.000	1.698,78		
1792.01.0.0	TRANSFERÊNCIAS PROVENIENTES DE DEPÓSITOS NÃO IDENTIFICADOS	0.000.000	1.698,78		
1792.01.0.1	TRANSF.PROVEN.DEPÓS.NÃO IDENTIF.-PRINCIPAL	1.500.00	1.698,78		
1900.00.0.0	OUTRAS RECEITAS CORRENTES	0.000.000		13.925.015,35	
1920.00.0.0	INDENIZAÇÕES, RESTITUIÇÕES E RESSARCIMENTOS	0.000.000		10.931.117,40	
1921.00.0.0	INDENIZAÇÕES	0.000.000	10.931.117,40		
1921.99.0.0	OUTRAS INDENIZAÇÕES	0.000.000	10.931.117,40		
1921.99.0.1	OUTRAS INDENIZAÇÕES - PRINCIPAL	1.544.01	10.931.117,40		
1990.00.0.0	DEMAIS RECEITAS CORRENTES	0.000.000		2.993.897,95	
1999.00.0.0	OUTRAS RECEITAS CORRENTES	0.000.000	2.993.897,95		
1999.99.0.0	OUTRAS RECEITAS	0.000.000	2.993.897,95		
1999.99.2.0	OUTRAS REC.NÃO ARREC.NÃO PROJETADAS RFB-PRIMÁRIAS	0.000.000	2.993.897,95		
1999.99.2.1	OUTRAS REC.NÃO ARREC.NÃO PROJ.RFB-PRIMÁRIAS-PRINCIPAL	1.500.00	2.993.897,95		
2000.00.0.0	RECEITAS DE CAPITAL	0.000.000			2.023.184,56
2400.00.0.0	TRANSFERÊNCIAS DE CAPITAL	0.000.000		2.018.465,72	
2410.00.0.0	TRANSFERÊNCIAS DA UNIÃO E DE SUAS ENTIDADES	0.000.000		861.428,53	
2411.00.0.0	TRANSFERÊNCIAS DE RECURSOS DO SISTEMA ÚNICO DE SAÚDE - SUS	0.000.000	467.055,66		
2411.51.0.0	TRANSF.RECURSOS-SUS-FUNDO A FUNDO - BLOCO DE ESTRUTURAÇÃO	0.000.000	467.055,66		
2411.51.1.0	TRANSF.-SUS-BLOCO ESTRUTURAÇÃO-ATENÇÃO PRIMÁRIA	0.000.000	467.055,66		
2411.51.1.1	TRANSF.-SUS-BLOCO ESTRUT.-ATEN.PRIMÁRIA-PRINCIPAL	1.601.02	467.055,66		
2414.00.0.0	TRANSFERÊNCIAS DE CONVÊNIO DA UNIÃO E DE SUAS ENTIDADES	0.000.000	394.372,87		
2414.50.0.0	TRANSF. CONVÊNIO UNIÃO PARA O SUS	0.000.000	31.458,88		
2414.50.0.1	TRANSF. CONV. UNIÃO PARA O SUS-PRINCIPAL	1.631.02	31.458,88		
2414.51.0.0	TRANSF. CONVÊNIO UNIÃO PROGRAMAS EDUCAÇÃO	0.000.000	15.729,43		
2414.51.0.1	TRANSF. CONV. UNIÃO Progr. Educação-PRINCIPAL	1.570.01	15.729,43		
2414.52.0.0	TRANSF. CONVÊNIO UNIÃO PROGRAMAS DE SANEAMENTO BÁSICO	0.000.000	157.294,40		
2414.52.0.1	TRANSF. CONV. UNIÃO Progr. Saneam. Básico-PRINCIPAL	1.700.00	157.294,40		
2414.53.0.0	TRANSF. CONVÊNIO UNIÃO PROGRAMAS MEIO AMBIENTE	0.000.000	20.448,26		
2414.53.0.1	TRANSF. CONV. UNIÃO Progr. Meio Ambiente-PRINCIPAL	1.700.00	20.448,26		
2414.54.0.0	TRANSF. CONVÊNIO UNIÃO PROGRAMAS INFRAESTRUTURA TRANSPORTE	0.000.000	125.835,51		
2414.54.0.1	TRANSF. CONV. UNIÃO Progr. Infra. Transp.-PRINCIPAL	1.700.00	125.835,51		
2414.99.0.0	OUTRAS TRANSFERÊNCIAS CONVÊNIO UNIÃO E DE SUAS ENTIDADES	0.000.000	43.606,39		
2414.99.0.1	OUTRAS TRANSF. CONV. UNIÃO SUAS ENTID.-PRINCIPAL	1.749.05	43.606,39		
2420.00.0.0	TRANSF. ESTADOS E DO DISTRITO FEDERAL E DE SUAS ENTIDADES	0.000.000		1.157.037,19	
2422.00.0.0	TRANSF. CONVÊNIO ESTADOS E DF E DE SUAS ENTIDADES	0.000.000	857.037,19		
2422.50.0.0	TRANSFERÊNCIAS CONVÊNIO ESTADOS PARA SUS	0.000.000	103.767,66		
2422.50.0.1	TRANSF. CONV. ESTADOS PARA SUS-PRINCIPAL	1.621.02	103.767,66		
2422.51.0.0	TRANSFERÊNCIAS DE CONVÊNIO DOS ESTADOS DESTINADAS A PROGRAMAS	0.000.000	47.188,33		
2422.51.0.1	TRANSF. CONV. ESTADOS Progr. Educação-PRINCIPAL	1.570.01	47.188,33		
2422.52.0.0	TRANSFERÊNCIAS CONVÊNIO ESTADOS SANEAMENTO BÁSICO	0.000.000	685.632,94		
2422.52.0.1	TRANSF. CONV. ESTADOS Progr. Saneam. Básico-PRINCIPAL	1.621.02	685.632,94		
2422.53.0.0	TRANSFERÊNCIAS CONVÊNIO ESTADOS PROGRAMAS DE MEIO AMBIENTE	0.000.000	20.448,26		
2422.53.0.1	TRANSF. CONV. ESTADOS Progr. Meio Ambiente-PRINCIPAL	1.700.00	20.448,26		
2429.00.0.0	OUTRAS TRANSFERÊNCIAS DE RECURSOS DOS ESTADOS	0.000.000	300.000,00		
2429.99.0.0	OUTRAS TRANSFERÊNCIAS DE RECURSOS DOS ESTADOS	0.000.000	300.000,00		
2429.99.0.1	OUTRAS TRANSF. RECURSOS ESTADOS-PRINCIPAL	1.710.00	300.000,00		
2900.00.0.0	OUTRAS RECEITAS DE CAPITAL	0.000.000		4.718,84	

PREFEITURA MUNICIPAL DE BOA HORA

Rua Pedro Coelho de Resende, 145 - Centro - CNPJ:01612568/0001-26

Anexo 02

Página 5

Orçamento Programa - Exercício de 2025

RECEITAS SEGUNDO AS CATEGORIAS ECONOMICAS

Código	Especificação	F.R.	Desdobramento	SubCategoria Fonte	Categoria Econômica
2990.00.0.0	DEMAIS RECEITAS DE CAPITAL	0.000.000		4.718,84	
2999.00.0.0	OUTRAS RECEITAS DE CAPITAL	0.000.000	4.718,84		
2999.99.0.0	OUTRAS RECEITAS DE CAPITAL	0.000.000	4.718,84		
2999.99.0.1	OUTRAS RECEITAS DE CAPITAL - PRINCIPAL	1.500.00	4.718,84		
9000.00.0.0	(R) DEDUÇÕES DA RECEITA	0.000.000			-2.817.527,21
9500.00.0.0	(R) DEDUÇÕES DO FUNDEB	0.000.000		-2.817.527,21	
9510.00.0.0	(R) DEDUÇÕES DO FUNDEB	0.000.000	-2.817.527,21		
9510.00.0.0	(R) DEDUÇÕES DO FUNDEB	0.000.000		-2.817.527,21	
9510.00.0.0	(R) DEDUÇÕES DO FUNDEB	1.500.00	-2.817.527,21		
Total das Receitas (exceto Intra-Orçamentárias)					47.515.151,22

7000.00.0.0	RECEITAS CORRENTES. (INTRA)	0.000.000			1.698,78
7300.00.0.0	RECEITA PATRIMONIAL (INTRA)	0.000.000			
7340.00.0.0	EXPLORAÇÃO DE RECURSOS NATURAIS (INTRA)	0.000.000			
7342.00.0.0	PETRÓLEO - REGIME DE CESSÃO ONEROSA (INT	0.000.000			
7342.02.0.0	ROYALTIES MÍNIMOS PELA PRODUÇÃO DE PETR	0.000.000			
7342.02.1.0	ROYALTIES MÍN.PROD.PETR.TERRA-CESS.ONER	0.000.000			
7342.02.1.1	ROYALTIES MÍN.PROD.PETR.TERRA-CESS.ONER	1.701.00			
7700.00.0.0	TRANSFERÊNCIAS CORRENTES - INTRA OFSS	0.000.000			
7710.00.0.0	TRANSFERÊNCIAS DA UNIÃO E DE SUAS ENTIDA	0.000.000			
7719.00.0.0	OUTRAS TRANSFERÊNCIAS RECURSOS UNIÃO E	0.000.000			
7719.60.0.0	TRANSFERÊNCIAS ALDIR BLANC LEI Nº 14.399/20	0.000.000			
7719.60.0.1	TRANSF.ALDIR BLANC CULTURA LEI14.399/2022-	1.716.00			
7900.00.0.0	OUTRAS RECEITAS CORRENTES - INTRA OFSS	0.000.000		1.698,78	
7920.00.0.0	INDENIZAÇÕES, RESTITUIÇÕES E RESSARCIMEN	0.000.000		1.698,78	
7922.00.0.0	RESTITUIÇÕES - INTRA	0.000.000	1.698,78		
7922.99.0.0	OUTRAS RESTITUIÇÕES - INTRA	0.000.000	1.698,78		
7922.99.0.1	OUTRAS RESTITUIÇÕES- PRINCIPAL	1.500.00	1.698,78		
Total das Receitas (Intra-Orçamentárias)					1.698,78

TOTALIZAÇÃO DAS RECEITAS POR CATEGORIA ECONOMICA

--	--

RECEITA DE CAPITAL

2.023.184,56

Total Geral das Receitas

47.516.850,00

PREFEITURA MUNICIPAL DE BOA HORA

Rua Pedro Coelho de Resende, 145 - Centro - CNPJ:01612568/0001-26

Orçamento Programa - Exercício de 2025

Anexo 11

Página 1

SEGURIDADE SOCIAL

Código	Especificação	Categoria	Função
08	Assistência Social		1.379.065,18
3.1.90.04.00	CONTRATAÇÃO POR TEMPO DETERMINADO	11.262,28	
3.1.90.11.00	VENCIMENTOS E VANTAGENS FIXAS - PESSOAL CIVIL	224.993,90	
3.1.90.13.00	OBRIGAÇÕES PATRONAIS	38.757,34	
3.1.90.16.00	OUTRAS DESPESAS VARIÁVEIS - PESSOAL CIVIL	18.660,80	
3.1.90.91.00	SENTENÇAS JUDICIAIS	3.397,56	
3.1.90.92.00	DESPESAS DE EXERCÍCIOS ANTERIORES	1.698,78	
3.2.90.21.00	JUROS SOBRE A DÍVIDA POR CONTRATO	1.698,78	
3.3.90.14.00	DIÁRIAS - CIVIL	31.244,36	
3.3.90.30.00	MATERIAL DE CONSUMO	277.189,84	
3.3.90.32.00	MATERIAL, BEM OU SERVIÇO PARA DISTRIBUIÇÃO GRA	24.156,05	
3.3.90.33.00	PASSAGENS E DESPESAS COM LOCOMOÇÃO	23.657,08	
3.3.90.36.00	OUTROS SERVIÇOS DE TERCEIROS - PESSOA FÍSICA	382.932,85	
3.3.90.39.00	OUTROS SERVIÇOS DE TERCEIROS - PESSOA JURÍDICA	250.198,18	
3.3.90.47.00	OBRIGAÇÕES TRIBUTÁRIAS E CONTRIBUTIVAS	11.639,79	
3.3.90.92.00	DESPESAS DE EXERCÍCIOS ANTERIORES	11.010,60	
4.4.90.52.00	EQUIPAMENTOS E MATERIAL PERMANENTE	64.868,21	
4.6.90.71.00	PRINCIPAL DA DÍVIDA CONTRATUAL RESGATADO	1.698,78	
10	Saúde		8.465.014,17
3.1.90.04.00	CONTRATAÇÃO POR TEMPO DETERMINADO	3.397,56	
3.1.90.11.00	VENCIMENTOS E VANTAGENS FIXAS - PESSOAL CIVIL	2.242.417,35	
3.1.90.13.00	OBRIGAÇÕES PATRONAIS	531.672,28	
3.1.90.16.00	OUTRAS DESPESAS VARIÁVEIS - PESSOAL CIVIL	43.002,76	
3.1.90.91.00	SENTENÇAS JUDICIAIS	20.404,06	
3.1.90.92.00	DESPESAS DE EXERCÍCIOS ANTERIORES	91.230,75	
3.3.50.43.00	SUBVENÇÕES SOCIAIS	1.698,78	
3.3.90.14.00	DIÁRIAS - CIVIL	62.773,27	
3.3.90.30.00	MATERIAL DE CONSUMO	2.350.613,19	
3.3.90.32.00	MATERIAL, BEM OU SERVIÇO PARA DISTRIBUIÇÃO GRA	1.698,78	
3.3.90.33.00	PASSAGENS E DESPESAS COM LOCOMOÇÃO	3.397,56	
3.3.90.35.00	SERVIÇOS DE CONSULTORIA	1.572,94	
3.3.90.36.00	OUTROS SERVIÇOS DE TERCEIROS - PESSOA FÍSICA	1.289.890,35	
3.3.90.39.00	OUTROS SERVIÇOS DE TERCEIROS - PESSOA JURÍDICA	1.008.392,85	
3.3.90.47.00	OBRIGAÇÕES TRIBUTÁRIAS E CONTRIBUTIVAS	7.864,72	
3.3.90.91.00	SENTENÇAS JUDICIAIS	3.397,56	
3.3.90.92.00	DESPESAS DE EXERCÍCIOS ANTERIORES	32.717,24	
4.4.90.51.00	OBRA E INSTALAÇÕES	94.376,64	
4.4.90.52.00	EQUIPAMENTOS E MATERIAL PERMANENTE	671.097,97	
4.6.90.71.00	PRINCIPAL DA DÍVIDA CONTRATUAL RESGATADO	3.397,56	
TOTAL			9.844.079,35

PREFEITURA MUNICIPAL DE BOA HORA

Rua Pedro Coelho de Resende, 145 - Centro - CNPJ:01612568/0001-26

Orçamento Programa - Exercício de 2025

Quadro 17

Página 1

ANÁLISE DE APLICAÇÃO NA SAÚDE

RECEITAS RESULTANTE DE IMPOSTOS (Caput do art. 212 da Constituição)	Previsão	Obrig.(15%)
1. RECEITAS DE IMPOSTOS	814.601,53	122.190,23
1.1 - Receita Resultante do Imposto sobre a Propriedade Predial e Territorial Urbana - IPTU	4.718,84	707,83
1.1.1 - IPTU	4.718,84	707,83
1.1.2 - Multas, Juros de Mora, Dívida Ativa e Outros Encargos do IPTU	0,00	0,00
1.2 - Receitas Resultante do Imposto sobre Transmissão Inter Vivos - ITBI	15.729,44	2.359,42
1.2.1 - ITBI	15.729,44	2.359,42
1.2.2 - Multas, Juros de Mora, Dívida Ativa e Outros Encargos do ITBI	0,00	0,00
1.3 - Receitas Resultante do Imposto sobre Serviços de Qualquer Natureza - ISS	362.135,40	54.320,31
1.3.1 - ISS	362.135,40	54.320,31
1.3.2 - Multas, Juros de Mora, Dívida Ativa e Outros Encargos do ISS	0,00	0,00
1.4 - Receitas Resultante do Imposto de Renda Retido na Fonte - IRRF	432.017,85	64.802,68
2. RECEITAS DE TRANSFERÊNCIAS CONSTITUCIONAIS E LEGAIS	14.087.636,03	2.113.145,40
2.1 - Cota-Parte FPM	13.160.668,70	1.974.100,31
2.2 - Cota-Parte ITR	5.096,34	764,45
2.3 - Cota-Parte IPVA	223.716,36	33.557,45
2.4 - Cota-Parte ICMS	696.455,85	104.468,38
2.5 - Cota-Parte IPI-Exportação	1.698,78	254,82
2.6 - Compensação Financeira Provenientes de Impostos e Transf. Constitucionais	0,00	0,00
3 - TOTAL DAS RECEITAS RESULTANTES DE IMPOSTOS E TRANSFERÊNCIAS CONSTITUCIONAIS E LEGAIS = (1 + 2)	14.902.237,56	2.235.335,63
4. DESPESAS COM AÇÕES E SERVIÇOS PÚBLICOS DE SAÚDE (ASPS) - POR SUBFUNÇÃO E CATEGORIA ECONÔMICA	Fixado	
4.1 - ATENÇÃO BÁSICA	2.944.442,96	
4.1.1 - Despesas Correntes	2.766.322,78	
4.1.2 - Despesas de Capital	178.120,18	
4.2 - ASSISTÊNCIA HOSPITALAR E AMBULATORIAL	0,00	
4.2.1 - Despesas Correntes	0,00	
4.2.2 - Despesas de Capital	0,00	
4.3 - SUPORTE PROFILÁTICO E TERAPÊUTICO	0,00	
4.3.1 - Despesas Correntes	0,00	
4.3.2 - Despesas de Capital	0,00	
4.4 - VIGILÂNCIA SANITÁRIA	0,00	
4.4.1 - Despesas Correntes	0,00	
4.4.2 - Despesas de Capital	0,00	
4.5 - VIGILÂNCIA EPIDEMIOLÓGICA	0,00	
4.5.1 - Despesas Correntes	0,00	
4.5.2 - Despesas de Capital	0,00	
4.6 - ALIMENTAÇÃO E NUTRIÇÃO	0,00	
4.6.1 - Despesas Correntes	0,00	
4.6.2 - Despesas de Capital	0,00	
4.7 - OUTRAS SUBFUNÇÕES (X)	0,00	
4.7.1 - Despesas Correntes	0,00	



PREFEITURA MUNICIPAL DE BOA HORA
Rua Pedro Coelho de Resende, 145 - Centro - CNPJ:01612568/0001-26

Orçamento Programa - Exercício de 2025

Quadro 17

Página 2

ANÁLISE DE APLICAÇÃO NA SAÚDE

4.7.2 - Despesas de Capital	0,00
5 - TOTAL (4.1 + 4.2 + 4.3 + 4.4 + 4.5 + 4.6 + 4.7)	2.944.442,96
6 - APURAÇÃO DO CUMPRIMENTO DO LIMITE MÍNIMO PARA APLICAÇÃO EM ASPs	
6.1 - Diferença entre o Valor Aplicado e a Despesa Mínima a ser Aplicada (5 - 3)	709.107,33
6.2 - PERCENTUAL DA RECEITA DE IMPOSTOS E TRANSFERÊNCIAS CONSTITUCIONAIS E LEGAIS APLICADO EM ASPs(5/3) * 100 (Mínimo de 15)	19,76
7 - RECEITAS ADICIONAIS PARA O FINANCIAMENTO DA SAÚDE NÃO COMPUTADAS NO CÁLCULO DO MÍNIMO	
7.1 - RECEITAS DE TRANSFERÊNCIAS PARA A SAÚDE	4.499.854,73
7.1.1 - Proveniente da União - Fundo a Fundo	4.396.087,07
7.1.2 - Proveniente dos Estados	103.767,66
7.1.3 - Proveniente de outros Municípios	0,00
7.2 - RECEITA DE OPERAÇÕES DE CRÉDITO INTERNAS E EXTERNAS VINCULADAS A SAÚDE	0,00
7.3 - OUTRAS RECEITAS	0,00
8 - TOTAL DE RECEITAS ADICIONAIS PARA FINANCIAMENTO DA SAÚDE (7.1 + 7.2 + 7.3)	4.499.854,73
9 - DESPESAS COM SAÚDE POR SUBFUNÇÕES E CATEGORIA ECONÔMICA NÃO COMPUTADAS NO CÁLCULO DO MÍNIMO	
9.1 - ATENÇÃO BÁSICA	5.520.571,21
9.1.1 - Despesas Correntes	4.929.819,22
9.1.2 - Despesas de Capital	590.751,99
9.2 - ASSISTÊNCIA HOSPITALAR E AMBULATORIAL	0,00
9.2.1 - Despesas Correntes	0,00
9.2.2 - Despesas de Capital	0,00
9.3 - SUPORTE PROFILÁTICO E TERAPÊUTICO	0,00
9.3.1 - Despesas Correntes	0,00
9.3.2 - Despesas de Capital	0,00
9.4 - VIGILÂNCIA SANITÁRIA	0,00
9.4.1 - Despesas Correntes	0,00
9.4.2 - Despesas de Capital	0,00
9.5 - VIGILÂNCIA EPIDEMIOLÓGICA	0,00
9.5.1 - Despesas Correntes	0,00
9.5.2 - Despesas de Capital	0,00
9.6 - ALIMENTAÇÃO E NUTRIÇÃO	0,00
9.6.1 - Despesas Correntes	0,00
9.6.2 - Despesas de Capital	0,00
9.7 - OUTRAS SUBFUNÇÕES	0,00
9.7.1 - Despesas Correntes	0,00
9.7.2 - Despesas de Capital	0,00
10 - TOTAL DAS DESPESAS NÃO COMPUTADAS NO CÁLCULO DO MÍNIMO (9.1 + 9.2 + 9.3 + 9.4 + 9.5 + 9.6 + 9.7)	5.520.571,21
19 - DESPESAS TOTAIS COM SAÚDE (Computadas e não computadas no cálculo do limite mínimo)	
20 - ATENÇÃO BÁSICA (4.1 + 9.1)	8.465.014,17



PREFEITURA MUNICIPAL DE BOA HORA
Rua Pedro Coelho de Resende, 145 - Centro - CNPJ:01612568/0001-26

Orçamento Programa - Exercício de 2025

Quadro 17

Página 3

ANÁLISE DE APLICAÇÃO NA SAÚDE

21 - ASSISTÊNCIA HOSPITALAR E AMBULATORIAL (4.2 + 9.2)	0,00
22 - SUPORTE PROFILÁTICO E TERAPÊUTICO (4.3 + 9.3)	0,00
23 - VIGILÂNCIA SANITÁRIA (4.4 + 9.4)	0,00
24 - VIGILÂNCIA EPIDEMIOLÓGICA (4.5 + 9.5)	0,00
25 - ALIMENTAÇÃO E NUTRIÇÃO (4.6 + 9.6)	0,00
26 - OUTRAS SUBFUNÇÕES (4.7 + 9.7)	0,00
27 - TOTAL DAS DESPESAS COM SAÚDE (20 + 21 + 22 + 23 + 24 + 25 + 26)	8.465.014,17

PREFEITURA MUNICIPAL DE BOA HORA

Rua Pedro Coelho de Resende, 145 - Centro - CNPJ:01612568/0001-26

Orçamento Programa - Exercício de 2025

Página 1

ANÁLISE DE APLICAÇÃO NO ENSINO

	Valor Previsto	Obrig.(25%)
RECEITAS RESULTANTE DE IMPOSTOS (Caput do art. 212 da Constituição)	814.601,53	203.650,38
1. RECEITAS DE IMPOSTOS		
1.1 - Receitas Resultante do Imposto sobre a Propriedade Predial e Territorial Urbana - IPTU	4.718,84	1.179,71
1.2 - Receitas Resultante do Imposto sobre Transmissão Inter Vivos - ITBI	15.729,44	3.932,36
1.3 - Receitas Resultante do Imposto sobre Serviços de Qualquer Natureza - ISS	362.135,40	90.533,85
1.4 - Receitas Resultante do Imposto de Renda Retido na Fonte - IRRF	432.017,85	108.004,46
2. RECEITAS DE TRANSFERÊNCIAS CONSTITUCIONAIS E LEGAIS	14.822.917,49	3.705.729,37
2.1 - Cota-Parte FPM	13.895.950,16	3.473.987,54
2.1.1 - Parcela referente à CF, art. 159, I alínea b	13.160.668,70	3.290.167,18
2.1.2 - Parcela referente à CF, art. 159, I alínea "d" e "e"	735.281,46	183.820,37
2.2 - Cota-Parte ICMS	696.455,85	174.113,96
2.3 - Cota-Parte IPI-Exportação	1.698,78	424,70
2.4 - Cota-Parte ITR	5.096,34	1.274,09
2.5 - Cota-Parte IPVA	223.716,36	55.929,09
2.6 - Cota-Parte IOF-Ouro	0,00	0,00
2.7 - Compensações Financeiras Provenientes de Impostos e Transferências Constitucionais	0,00	0,00
3. TOTAL DA RECEITA DE IMPOSTOS (1+2)	15.637.519,02	3.909.379,75
RECEITAS DO FUNDEB		
4. RECEITAS DESTINADAS AO FUNDEB	2.817.527,21	
4.1 - Cota-Parte FPM Destinada ao FUNDEB - (20% de 2.1.1)	2.632.133,74	
4.2 - Cota-Parte ICMS Destinada ao FUNDEB - (20% de 2.2)	139.291,17	
4.3 - Cota-Parte IPI-Exportação Destinada ao FUNDEB - (20% de 2.3)	339,76	
4.4 - Cota-Parte ITR Destinada ao FUNDEB - (20% de 2.4)	1.019,27	
4.5 - Cota-Parte IPVA Destinada ao FUNDEB - (20% de 2.5)	44.743,27	
4.6 - Cota-Parte Compensações Financeiras Destinada ao FUNDEB - (20% de 2.7)	0,00	
5. RECEITAS RECEBIDAS DO FUNDEB	8.563.892,55	
5.1 - FUNDEB - Impostos e Transferências de Impostos	7.456.311,52	
5.1.1 - Principal	7.453.480,22	
5.1.2 - Rendimentos de Aplicações Financeiras	2.831,30	
5.1.3 - Ressarcimento de recursos do Fundeb	0,00	
5.2 - FUNDEB - Complementação da União - VAAF	943,78	
5.2.1 - Principal	0,00	
5.2.2 - Rendimentos de Aplicações Financeiras	943,78	
5.2.3 - Ressarcimento de recursos do Fundeb	0,00	
5.3 - FUNDEB - Complementação da União - VAAT	742.212,25	
5.3.1 - Principal	742.212,25	
5.3.2 - Rendimentos de Aplicações Financeiras	0,00	
5.3.3 - Ressarcimento de recursos do Fundeb	0,00	
5.4 - FUNDEB - Complementação da União - VAAR	364.425,00	
5.4.1 - Principal	364.425,00	
5.4.2 - Rendimentos de Aplicações Financeiras	0,00	
5.4.3 - Ressarcimento de recursos do Fundeb	0,00	
6. RESULTADO LÍQUIDO DAS TRANSFERÊNCIAS DO FUNDEB (5.1.1 - 4)	4.635.953,01	

PREFEITURA MUNICIPAL DE BOA HORA

Rua Pedro Coelho de Resende, 145 - Centro - CNPJ:01612568/0001-26

Orçamento Programa - Exercício de 2025

Página 2

ANÁLISE DE APLICAÇÃO NO ENSINO

6.1 - ACRÉSCIMO RESULTANTE DAS TRANSFERÊNCIAS DO FUNDEB	4.635.953,01	
6.2 - DECRÉSCIMO RESULTANTE DAS TRANSFERÊNCIAS DO FUNDEB	0,00	
DESPESAS DO FUNDEB		
7. PROFISSIONAIS DA EDUCAÇÃO BÁSICA	7.563.303,76	
7.1 - Educação Infantil	379.578,28	
7.1.1 - Creche	245.984,98	
7.1.2 - Pré-Escola	133.593,30	
7.2 - Ensino Fundamental	7.183.725,48	
8. OUTRAS DESPESAS	2.720.921,45	
8.1 - Educação Infantil	765.825,07	
8.1.1 - Creche	126.151,77	
8.1.2 - Pré-Escola	639.673,30	
8.2 - Ensino Fundamental	1.955.096,38	
9. TOTAL DAS DESPESAS DO FUNDEB (7+8)	10.284.225,21	
DESPESAS CUSTEADAS COM RECURSOS DO FUNDEB RECEBIDOS NO EXERCÍCIO		
10. Total das Despesas do FUNDEB com Profissionais da Educação Básica	7.198.878,76	
11. Total das Despesas custeadas com FUNDEB - Impostos e Transferências de Impostos	7.456.311,52	
12. Total das Despesas custeadas com FUNDEB - Complementação da União - VAAF	1.721.276,44	
13. Total das Despesas custeadas com FUNDEB - Complementação da União - VAAT	742.212,25	
14. Total das Despesas custeadas com FUNDEB - Complementação da União - VAAR	364.425,00	
15. Total das Despesas custeadas com FUNDEB - Complementação da União - VAAT aplicadas na Educação Infantil	499.262,25	
16. Total das Despesas custeadas com FUNDEB - Complementação da União - VAAT aplicadas em Despesa de Capital	244.954,34	
INDICADORES - Art. 212-A, Inciso XI e § 3º - Constituição Federal		
17. Mínimo de 70% do FUNDEB na Remuneração dos Profissionais da Educação Básica	87,80	
18. Percentual de 50% da Complementação da União ao FUNDEB (VAAT) na Educação Infantil	67,27	
19. Mínimo de 15% da Complementação da União ao FUNDEB (VAAT) em Despesa de Capital	33,00	
DESPESAS COM MANUTENÇÃO E DESENVOLVIMENTO DO ENSINO - MDE - CUSTEADAS COM RECEITA DE IMPOSTOS (EXCETO FUNDEB)		
20. EDUCAÇÃO INFANTIL	15.729,44	
20.1 - Creche	0,00	
20.2 - Pré-escola	15.729,44	
21. ENSINO FUNDAMENTAL	1.914.824,63	
22. TOTAL DAS DESPESAS COM AÇÕES TÍPICAS DE MDE (20 + 21)	1.930.554,07	
APURAÇÃO DAS DESPESAS PARA FINS DE LIMITE MÍNIMO CONSTITUCIONAL		
23. TOTAL DAS DESPESAS DE MDE CUSTEADAS COM RECURSOS DE IMPOSTOS (FUNDEB E RECEITAS DE IMPOSTOS)	9.386.865,59	
24. RESULTADOS LÍQUIDOS DAS TRANSFERÊNCIAS DO FUNDEB	4.635.953,01	
25. TOTAL DAS DESPESAS PARA FINS DE LIMITE (23 - 24)	4.750.912,58	
26. PERCENTUAL DE APLICAÇÃO EM MDE SOBRE A RECEITA LÍQUIDA DE IMPOSTOS ((25)/(3)x100) - LIMITE CONSTITUCIONAL 25%	30,38	



PREFEITURA MUNICIPAL DE BOA HORA
Rua Pedro Coelho de Resende, 145 - Centro - CNPJ:01612568/0001-26

Orçamento Programa - Exercício de 2025

Página 3

ANÁLISE DE APLICAÇÃO NO ENSINO

RECEITAS ADICIONAIS PARA FINANCIAMENTO DO ENSINO (Obrigatório 100%)	
27. RECEITA DE TRANSFERÊNCIA DO FNDE (INCLUINDO RENDIMENTOS DE APLICAÇÃO FINANCEIRA)	1.250.031,38
27.1 - Salário-Educação	342.590,35
27.2 - PDDE	28.313,01
27.3 - PNAE	369.641,81
27.4 - PNATE	194.359,89
27.5 - Outras Transferências do FNDE	315.126,32
28. RECEITA DE TRANSFERÊNCIAS DE CONVÊNIOS	149.429,67
29. RECEITA DE ROYALTIES DESTINADOS À EDUCAÇÃO	0,00
30. RECEITA DE OPERAÇÕES DE CRÉDITO VINCULADAS À EDUCAÇÃO	0,00
31. OUTRAS RECEITAS PARA FINANCIAMENTO DO ENSINO	0,00
32. TOTAL DAS OUTRAS RECEITAS ADICIONAIS DO ENSINO (27 + 28 + 29 + 30 + 31)	1.399.461,05
DESPESAS CUSTEADAS COM RECEITAS ADICIONAIS PARA FINANCIAMENTO DO ENSINO	
33. EDUCAÇÃO INFANTIL	0,00
33.1 - Creche	0,00
33.2 - Pré-Escola	0,00
34. ENSINO FUNDAMENTAL	1.410.597,44
35. ENSINO MÉDIO	0,00
36. ENSINO SUPERIOR	0,00
37. ENSINO PROFISSIONAL NÃO INTEGRADO AO ENSINO REGULAR	0,00
38. TOTAL DAS DESPESAS CUSTEADAS COM RECEITAS ADICIONAIS PARA FINANCIAMENTO DO ENSINO (33 + 34 + 35 + 36 + 37)	1.410.597,44

PREFEITURA MUNICIPAL DE BOA HORA
Rua Pedro Coelho de Resende, 145 - Centro - CNPJ:01612568/0001-26

Orçamento Programa - Exercício de 2025

TABELA EXPLICATIVA - CAMPO DE ATUAÇÃO E LEGISLAÇÃO
(§ unico, Art.22)

Página 1

PODER: 01	PODER LEGISLATIVO
ORGÃO: 01	CÂMARA MUNICIPAL
UNIDADE: 00	CÂMARA MUNICIPAL
CAMPO DE ATUACAO	LEGISLACAO

PREFEITURA MUNICIPAL DE BOA HORA
Rua Pedro Coelho de Resende, 145 - Centro - CNPJ:01612568/0001-26

Orçamento Programa - Exercício de 2025

TABELA EXPLICATIVA - CAMPO DE ATUAÇÃO E LEGISLAÇÃO
(§ unico, Art.22)

Página 2

PODER: 02	PODER EXECUTIVO
ORGÃO: 01	GABINETE DO PREFEITO
UNIDADE: 00	GABINETE DO PREFEITO
CAMPO DE ATUACAO	LEGISLACAO

PREFEITURA MUNICIPAL DE BOA HORA

Rua Pedro Coelho de Resende, 145 - Centro - CNPJ:01612568/0001-26

Orçamento Programa - Exercício de 2025

TABELA EXPLICATIVA - CAMPO DE ATUAÇÃO E LEGISLAÇÃO

(§ unico, Art.22)

Página 3

PODER: 02	PODER EXECUTIVO
ORGÃO: 02	SECRETARIA MUNICIPAL DE ADMINISTRAÇÃO
UNIDADE: 00	SECRETARIA MUNICIPAL DE ADMINISTRAÇÃO
CAMPO DE ATUACAO	LEGISLACAO

PREFEITURA MUNICIPAL DE BOA HORA

Rua Pedro Coelho de Resende, 145 - Centro - CNPJ:01612568/0001-26

Orçamento Programa - Exercício de 2025

TABELA EXPLICATIVA - CAMPO DE ATUAÇÃO E LEGISLAÇÃO

(§ unico, Art.22)

Página 4

PODER: 02	PODER EXECUTIVO
ORGÃO: 04	SECRET.MUN.DE AGRICULTURA, MEIO AMB. E REC.HÍDRICOS
UNIDADE: 00	SECRET.MUN.DE AGRICULTURA, MEIO AMB. E REC.HÍDRICOS
CAMPO DE ATUACAO	LEGISLACAO

PREFEITURA MUNICIPAL DE BOA HORA

Rua Pedro Coelho de Resende, 145 - Centro - CNPJ:01612568/0001-26

Orçamento Programa - Exercício de 2025

TABELA EXPLICATIVA - CAMPO DE ATUAÇÃO E LEGISLAÇÃO

(§ unico, Art.22)

Página 5

PODER: 02	PODER EXECUTIVO
ORGÃO: 05	SECRETARIA MUN.DE EDUCAÇÃO E CULTURA
UNIDADE: 00	SECRETARIA MUN.DE EDUCAÇÃO E CULTURA
CAMPO DE ATUACAO	LEGISLACAO

PREFEITURA MUNICIPAL DE BOA HORA

Rua Pedro Coelho de Resende, 145 - Centro - CNPJ:01612568/0001-26

Orçamento Programa - Exercício de 2025

TABELA EXPLICATIVA - CAMPO DE ATUAÇÃO E LEGISLAÇÃO

(§ unico, Art.22)

Página 6

PODER: 02	PODER EXECUTIVO
ORGÃO: 05	SECRETARIA MUN.DE EDUCAÇÃO E CULTURA
UNIDADE: 01	EDUCAÇÃO - OUTROS PROGRAMAS
CAMPO DE ATUACAO	LEGISLACAO

PREFEITURA MUNICIPAL DE BOA HORA

Rua Pedro Coelho de Resende, 145 - Centro - CNPJ:01612568/0001-26

Orçamento Programa - Exercício de 2025

TABELA EXPLICATIVA - CAMPO DE ATUAÇÃO E LEGISLAÇÃO

Página 7

(§ unico, Art.22)

PODER: 02 PODER EXECUTIVO
 ORGÃO: 05 SECRETARIA MUN.DE EDUCAÇÃO E CULTURA
 UNIDADE: 02 EDUCAÇÃO - FUNDEB

CAMPO DE ATUACAO LEGISLACAO

PREFEITURA MUNICIPAL DE BOA HORA

Rua Pedro Coelho de Resende, 145 - Centro - CNPJ:01612568/0001-26

Orçamento Programa - Exercício de 2025

TABELA EXPLICATIVA - CAMPO DE ATUAÇÃO E LEGISLAÇÃO

Página 8

(§ unico, Art.22)

PODER: 02 PODER EXECUTIVO
 ORGÃO: 06 SECRETARIA MUNICIPAL DE SAÚDE
 UNIDADE: 00 SECRETARIA MUNICIPAL DE SAÚDE

CAMPO DE ATUACAO LEGISLACAO

PREFEITURA MUNICIPAL DE BOA HORA

Rua Pedro Coelho de Resende, 145 - Centro - CNPJ:01612568/0001-26

Orçamento Programa - Exercício de 2025

TABELA EXPLICATIVA - CAMPO DE ATUAÇÃO E LEGISLAÇÃO

Página 9

(§ unico, Art.22)

PODER: 02 PODER EXECUTIVO
 ORGÃO: 06 SECRETARIA MUNICIPAL DE SAÚDE
 UNIDADE: 01 FUNDO MUNICIPAL DE SAÚDE-FMS

CAMPO DE ATUACAO LEGISLACAO

PREFEITURA MUNICIPAL DE BOA HORA

Rua Pedro Coelho de Resende, 145 - Centro - CNPJ:01612568/0001-26

Orçamento Programa - Exercício de 2025

TABELA EXPLICATIVA - CAMPO DE ATUAÇÃO E LEGISLAÇÃO

Página 10

(§ unico, Art.22)

PODER: 02 PODER EXECUTIVO
 ORGÃO: 06 SECRETARIA MUNICIPAL DE SAÚDE
 UNIDADE: 02 SAÚDE - OUTROS PROGRAMAS

CAMPO DE ATUACAO LEGISLACAO

PREFEITURA MUNICIPAL DE BOA HORA

Rua Pedro Coelho de Resende, 145 - Centro - CNPJ:01612568/0001-26

Orçamento Programa - Exercício de 2025

TABELA EXPLICATIVA - CAMPO DE ATUAÇÃO E LEGISLAÇÃO
(§ unico, Art.22)

Página 11

PODER: 02	PODER EXECUTIVO
ORGÃO: 07	SECRETARIA MUNICIPAL DE AÇÃO SOCIAL
UNIDADE: 00	SECRETARIA MUNICIPAL DE AÇÃO SOCIAL
CAMPO DE ATUACAO	LEGISLACAO

PREFEITURA MUNICIPAL DE BOA HORA

Rua Pedro Coelho de Resende, 145 - Centro - CNPJ:01612568/0001-26

Orçamento Programa - Exercício de 2025

TABELA EXPLICATIVA - CAMPO DE ATUAÇÃO E LEGISLAÇÃO
(§ unico, Art.22)

Página 12

PODER: 02	PODER EXECUTIVO
ORGÃO: 07	SECRETARIA MUNICIPAL DE AÇÃO SOCIAL
UNIDADE: 01	FUNDO MUNICIPAL DE ASSISTÊNCIA SOCIAL- FMAS
CAMPO DE ATUACAO	LEGISLACAO

PREFEITURA MUNICIPAL DE BOA HORA

Rua Pedro Coelho de Resende, 145 - Centro - CNPJ:01612568/0001-26

Orçamento Programa - Exercício de 2025

TABELA EXPLICATIVA - CAMPO DE ATUAÇÃO E LEGISLAÇÃO
(§ unico, Art.22)

Página 13

PODER: 02	PODER EXECUTIVO
ORGÃO: 07	SECRETARIA MUNICIPAL DE AÇÃO SOCIAL
UNIDADE: 02	ASSISTÊNCIA - OUTROS PROGRAMAS
CAMPO DE ATUACAO	LEGISLACAO

PREFEITURA MUNICIPAL DE BOA HORA

Rua Pedro Coelho de Resende, 145 - Centro - CNPJ:01612568/0001-26

Orçamento Programa - Exercício de 2025

TABELA EXPLICATIVA - CAMPO DE ATUAÇÃO E LEGISLAÇÃO
(§ unico, Art.22)

Página 14

PODER: 02	PODER EXECUTIVO
ORGÃO: 07	SECRETARIA MUNICIPAL DE AÇÃO SOCIAL
UNIDADE: 03	ASSISTÊNCIA À CRIANÇA E AO ADOLESCENTE
CAMPO DE ATUACAO	LEGISLACAO

PREFEITURA MUNICIPAL DE BOA HORA

Rua Pedro Coelho de Resende, 145 - Centro - CNPJ:01612568/0001-26

Orçamento Programa - Exercício de 2025

TABELA EXPLICATIVA - CAMPO DE ATUAÇÃO E LEGISLAÇÃO
 (§ unico, Art.22)

Página 15

PODER: 02	PODER EXECUTIVO
ORGÃO: 08	CONTROLADORIA GERAL DO MUNICÍPIO
UNIDADE: 00	CONTROLADORIA GERAL DO MUNICÍPIO
CAMPO DE ATUACAO	LEGISLACAO

PREFEITURA MUNICIPAL DE BOA HORA

Rua Pedro Coelho de Resende, 145 - Centro - CNPJ:01612568/0001-26

Orçamento Programa - Exercício de 2025

TABELA EXPLICATIVA - CAMPO DE ATUAÇÃO E LEGISLAÇÃO
 (§ unico, Art.22)

Página 16

PODER: 02	PODER EXECUTIVO
ORGÃO: 09	SECRETARIA MUNIUNIPAL DE FINANÇAS
UNIDADE: 00	SECRETARIA MUNIUNIPAL DE FINANÇAS
CAMPO DE ATUACAO	LEGISLACAO

PREFEITURA MUNICIPAL DE BOA HORA

Rua Pedro Coelho de Resende, 145 - Centro - CNPJ:01612568/0001-26

Orçamento Programa - Exercício de 2025

TABELA EXPLICATIVA - CAMPO DE ATUAÇÃO E LEGISLAÇÃO
 (§ unico, Art.22)

Página 17

PODER: 02	PODER EXECUTIVO
ORGÃO: 10	SECRET.MUNIC.DE COMUNICAÇÃO, ESPORTE E LAZER
UNIDADE: 00	SECRET.MUNIC.DE COMUNICAÇÃO, ESPORTE E LAZER
CAMPO DE ATUACAO	LEGISLACAO

PREFEITURA MUNICIPAL DE BOA HORA

Rua Pedro Coelho de Resende, 145 - Centro - CNPJ:01612568/0001-26

Orçamento Programa - Exercício de 2025

TABELA EXPLICATIVA - CAMPO DE ATUAÇÃO E LEGISLAÇÃO
 (§ unico, Art.22)

Página 18

PODER: 02	PODER EXECUTIVO
ORGÃO: 99	RESERVA DE CONTINGENCIA
UNIDADE: 00	RESERVA DE CONTINGENCIA
CAMPO DE ATUACAO	LEGISLACAO

PREFEITURA MUNICIPAL DE BOA HORA

Rua Pedro Coelho de Resende, 145 - Centro - CNPJ:01612568/0001-26

Orçamento Programa - Exercício de 2025

TABELA EXPLICATIVA - DEMONSTRAÇÃO DA DESPESA POR PROGRAMA

Código	Discriminação	Valor
0001	PROCESSO LEGISLATIVO	940.507,48
0002	AMORTIZAÇÃO E JUROS DA DÍVIDA EXTERNA	275.767,91
0005	GESTÃO ADMINISTRATIVA	6.871.093,24
0009	CONTROLE FINANCEIRO	118.253,94
0010	CONTROLE INTERNO	66.958,83
0011	GESTÃO DAS AÇÕES DE DEFESA CIVIL	27.180,48
0012	AÇÕES DE UTILIDADE PÚBLICA	100.000,00
0013	AÇÕES DE PROTEÇÃO AO IDOSO	16.924,83
0014	AÇÕES DE PROTEÇÃO AO DEFICIENTE	21.643,68
0015	AÇÕES DE PROTEÇÃO À CRIANÇA E AO ADOLESCENTE	177.428,07
0016	AÇÃO COMUNITÁRIA GERAL	1.163.068,60
0020	GESTÃO E EXPANSÃO DO SISTEMA DE SAÚDE	6.502.353,00
0025	PROGRAMAS ESPECIAIS DE SAÚDE	1.962.661,17
0030	GESTÃO E EXPANSÃO DO ENSINO FUNDAMENTAL	22.132.518,39
0032	PROGRAMAS ESPECIAIS DE EDUCAÇÃO	1.304.140,65
0033	PROGRAMA DE ENSINO A TRAB. JOVENS E ADULTOS	53.605,95
0034	GESTÃO E EXPANSÃO DO ENSINO MÉDIO	33.975,59
0035	GESTÃO E EXPANSÃO DO ENSINO INFANTIL	1.151.569,29
0036	PROGR. DE ATEND. A PORT. DE NECESSIDADES ESPECIAIS	14.659,84
0038	APOIO E ESTÍMULO ÀS ATIVIDADES CULTURAIS	27.180,47
0039	PROGRAMA MUNICIPAL DE DIREITOS HUMANOS	15.492,12
0040	AÇÕES DE UTILIDADE PÚBLICA	1.751.482,32
0043	VIAS URBANAS	27.180,47
0047	PROGRAMA DE MELHORIA HABITACIONAL-RURAL	37.750,66
0049	PROGRAMA DE MELHORIA HABITACIONAL-URBANA	194.873,91
0051	AÇÕES DE SANEAMENTO BÁSICO URBANO	1.013.344,47
0053	AÇÕES DE PRESERVAÇÃO E DEFESA DO MEIO AMBIENTE	76.570,89
0055	GESTÃO DAS ATIVIDADES DE ABASTECIMENTO	173.338,39
0065	REDE DE DISTR. DE ENERGIA ELÉTRICA	224.981,85
0067	SERVIÇOS POSTAIS CONVENCIONAIS	16.987,80
0068	RADIODIFUSÃO	64.490,70
0070	EXPANSÃO E MELHORIA DA REDE RODOVIÁRIA MUNICIPAL	263.562,49
0073	INCENTIVO AO ESPORTE AMADOR	152.535,74
0075	PROMOÇÃO DO LAZER	126.738,84
0076	LEI PAULO GUSTAVO - INCENTIVO A CULTURA	0,00
0077	LEI ALDIR BLANC	5.000,00
0099	RESERVA DE CONTINGÊNCIA	411.027,94
TOTAL		47.516.850,00

PREFEITURA MUNICIPAL DE BOA HORA

Rua Pedro Coelho de Resende, 145 - Centro - CNPJ:01612568/0001-26

Orçamento Programa - Exercício de 2025

TABELA EXPLICATIVA - EVOLUÇÃO DA DESPESA

(Inc. III, Art. 22)

Codigo	Discriminação	DESPESA		
		Realizada 2023	Fixada 2024	Prevista 2025
DESPESAS CORRENTES				
3 1	PESSOAL E ENCARGOS SOCIAIS	17.027.690,36	19.681.289,99	21.157.386,76
3 2	JUROS E ENCARGOS DA DÍVIDA	8.315,60	9.396,63	10.101,38
3 3	OUTRAS DESPESAS CORRENTES	17.316.694,49	19.427.864,86	20.937.954,75
Sub Total		34.352.700,45	39.118.551,48	42.105.442,89
DESPESAS DE CAPITAL				
4 4	INVESTIMENTOS	3.620.562,04	4.091.235,13	4.650.077,71
4 6	AMORTIZAÇÃO DA DÍVIDA	288.373,29	325.861,82	350.301,46
Sub Total		3.908.935,33	4.417.096,95	5.000.379,17
RESERVA DE CONTINGÊNCIA				
9 9	RESERVA DE CONTINGÊNCIA	338.364,22	382.351,57	411.027,94
Sub Total		338.364,22	382.351,57	411.027,94
TOTAL		38.600.000,00	43.918.000,00	47.516.850,00



PREFEITURA MUNICIPAL DE BOA HORA
Rua Pedro Coelho de Resende, 145 - Centro - CNPJ:01612568/0001-26

Orçamento Programa - Exercício de 2025

TABELA EXPLICATIVA - EVOLUÇÃO DA RECEITA
(Inc.III, Art.22º)

Página 1

Codigo	Discriminação	Receita Arrecadada			Receita Prevista	
		2021	2022	2023	2024	2025
1000.00.0.0	RECEITAS CORRENTES.					
1100.00.0.0	IMPOSTOS, TAXAS E CONTRIBUIÇÕES DE ME	465.498,24	716.381,25	680.174,02	768.596,62	826.241,34
1200.00.0.0	CONTRIBUIÇÕES	56.980,11	2.032,79	175.626,28	198.457,70	213.342,03
1300.00.0.0	RECEITA PATRIMONIAL	43.277,28	104.853,62	49.541,73	55.982,16	60.180,81
1600.00.0.0	RECEITA DE SERVIÇOS			2.796,92	3.160,52	3.397,56
1700.00.0.0	TRANSFERÊNCIAS CORRENTES	23.972.820,79	28.137.574,83	27.128.064,81	30.954.713,25	33.281.316,78
1900.00.0.0	OUTRAS RECEITAS CORRENTES	6.522,58	1.420,29	11.463.276,68	12.953.502,65	13.925.015,35
	Sub Total	24.545.099,00	28.962.262,78	39.499.480,44	44.934.412,90	48.309.493,87
2000.00.0.0	RECEITAS DE CAPITAL					
2100.00.0.0	OPERAÇÕES DE CRÉDITO					
2200.00.0.0	ALIENAÇÃO DE BENS					
2400.00.0.0	TRANSFERÊNCIAS DE CAPITAL	32.901,23	36.810,19	1.414.666,16	1.598.572,76	2.018.465,72
2900.00.0.0	OUTRAS RECEITAS DE CAPITAL			3.884,62	4.389,62	4.718,84
	Sub Total	32.901,23	36.810,19	1.418.550,78	1.602.962,38	2.023.184,56
7000.00.0.0	RECEITAS CORRENTES. (INTRA)					
7300.00.0.0	RECEITA PATRIMONIAL (INTRA)		122.501,39			
7700.00.0.0	TRANSFERÊNCIAS CORRENTES – INTRA OFS					
7900.00.0.0	OUTRAS RECEITAS CORRENTES – INTRA OF			1.398,46	1.580,26	1.698,78
	Sub Total	0,00	122.501,39	1.398,46	1.580,26	1.698,78
8000.00.0.0	RECEITAS DE CAPITAL					
	Sub Total	0,00	0,00	0,00	0,00	0,00



PREFEITURA MUNICIPAL DE BOA HORA
Rua Pedro Coelho de Resende, 145 - Centro - CNPJ:01612568/0001-26

Orçamento Programa - Exercício de 2025

TABELA EXPLICATIVA - EVOLUÇÃO DA RECEITA
(Inc.III, Art.22º)

Página 2

Codigo	Discriminação	Receita Arrecadada			Receita Prevista	
		2021	2022	2023	2024	2025
9000.00.0.0	(R) DEDUCOES DA RECEITA					
9500.00.0.0	(R) DEDUÇÕES DO FUNDEB	-2.008.604,98	-2.490.863,55	-2.319.429,68	-2.620.955,54	-2.817.527,21
	Sub Total	-2.008.604,98	-2.490.863,55	-2.319.429,68	-2.620.955,54	-2.817.527,21
9990.00.0.0	RECURSOS ARRECADADOS EM EXERCÍCIOS					
	Sub Total	0,00	0,00	0,00	0,00	0,00
TOTAL		22.569.395,25	26.630.710,81	38.600.000,00	43.918.000,00	47.516.850,00



PREFEITURA MUNICIPAL DE BOA HORA
 Rua Pedro Coelho de Resende, 145 - Centro - CNPJ:01612568/0001-26

Orçamento Programa - Exercício de 2025

TABELA EXPLICATIVA - LEGISLAÇÃO DA RECEITA
 (Inc. III, § 1º, Art.2º)

Página 1

Codigo	Discriminação	Fonte	Legislacao
1000.00.0.0.00	RECEITAS CORRENTES.		
1100.00.0.0.00	IMPOSTOS, TAXAS E CONTRIBUIÇÕES DE MELHORIA		
1110.00.0.0.00	IMPOSTOS		
1112.00.0.0.00	IMPOSTOS SOBRE O PATRIMÔNIO		
1112.50.0.0.00	IMPOSTO SOBRE A PROPRIEDADE PREDIAL E TERRITORIAL URBANA		
1112.50.0.1.00	IPTU - PRINCIPAL		CF, ART. 156, I - Código Tributário Municipal
1112.53.0.0.00	ITBI-"INTER VIVOS"		
1112.53.0.1.00	ITBI-"INTER VIVOS"-PRINCIPAL		CF, ART. 156, I - Código Tributário Municipal
1113.00.0.0.00	IMPOSTOS SOBRE A RENDA E PROVENTOS DE QUALQUER NATUREZA		
1113.03.0.0.00	IMPOSTO SOBRE A RENDA - RETIDO NA FONTE		
1113.03.1.0.00	IMPOSTO SOBRE A RENDA - RETIDO NA FONTE - TRABALHO		
1113.03.1.1.00	IRRF-TRABALHO-PRINCIPAL		CF, ART. 158, I
1113.03.1.2.00	IRRF-TRABALHO-MULTAS E JUROS		
1113.03.1.3.00	IRRF-TRABALHO-DÍVIDA ATIVA		
1114.00.0.0.00	IMPOSTO PRODUÇÃO CIRCULAÇÃO MERCADORIAS SERVIÇOS		
1114.51.0.0.00	IMPOSTOS SOBRE SERVIÇOS		
1114.51.1.0.00	IMPOSTO SOBRE SERVIÇOS DE QUALQUER NATUREZA - ISSQN		
1114.51.1.1.00	ISSQN - PRINCIPAL		CF, ART. 156, IV - Código Tributário Municipal
1120.00.0.0.00	TAXAS		
1121.00.0.0.00	TAXAS PELO EXERCÍCIO DO PODER DE POLÍCIA		
1121.01.0.0.00	TAXAS DE INSPEÇÃO, CONTROLE E FISCALIZAÇÃO		
1121.01.0.1.00	TAXAS DE INSPEÇÃO, CONTROLE E FISCALIZAÇÃO - PRINCIPAL		Código Tributário Municipal
1121.01.0.2.00	TAXAS DE INSPEÇÃO, CONTROLE E FISCALIZAÇÃO - MULTAS E JUROS		
1121.01.0.3.00	TAXAS DE INSPEÇÃO, CONTROLE E FISCALIZAÇÃO - DÍVIDA ATIVA		
1122.00.0.0.00	TAXAS PELA PRESTAÇÃO DE SERVIÇOS		
1122.01.0.0.00	TAXAS PELA PRESTAÇÃO DE SERVIÇOS EM GERAL		
1122.01.0.1.00	TAXAS PELA PRESTAÇÃO DE SERVIÇOS EM GERAL - PRINCIPAL		Código Tributário Municipal
1122.01.0.2.00	TAXAS PELA PRESTAÇÃO DE SERVIÇOS EM GERAL - MULTAS E JUROS		
1122.01.0.3.00	TAXAS PELA PRESTAÇÃO DE SERVIÇOS EM GERAL - DÍVIDA ATIVA		
1200.00.0.0.00	CONTRIBUIÇÕES		
1240.00.0.0.00	CONTRIBUIÇÃO PARA O CUSTEIO DO SERVIÇO DE ILUMINAÇÃO PÚBLICA		



PREFEITURA MUNICIPAL DE BOA HORA
 Rua Pedro Coelho de Resende, 145 - Centro - CNPJ:01612568/0001-26

Orçamento Programa - Exercício de 2025

TABELA EXPLICATIVA - LEGISLAÇÃO DA RECEITA
 (Inc. III, § 1º, Art.2º)

Página 2

Codigo	Discriminação	Fonte	Legislacao
1241.00.0.0.00	CONTRIBUIÇÃO PARA O CUSTEIO DO SERVIÇO DE ILUMINAÇÃO PÚBLICA		
1241.50.0.0.00	CONTRIBUIÇÃO PARA O CUSTEIO DO SERVIÇO DE ILUMINAÇÃO PÚBLICA		
1241.50.0.1.00	CONTRIB.SERV.ILUMINAÇÃO PÚBLICA-PRINCIPAL		EC, Nº 39
1300.00.0.0.00	RECEITA PATRIMONIAL		
1310.00.0.0.00	EXPLORAÇÃO DO PATRIMÔNIO IMOBILIÁRIO DO ESTADO		
1311.00.0.0.00	EXPLORAÇÃO DO PATRIMÔNIO IMOBILIÁRIO DO ESTADO		
1311.01.0.0.00	ALUGUÉIS, ARRENDAMENTOS, FOROS, LAUDÉMIOS, TARIFAS DE OCUPAÇ		
1311.01.1.0.00	ALUGUÉIS E ARRENDAMENTOS		
1311.01.1.1.00	ALUGUÉIS E ARRENDAMENTOS - PRINCIPAL		Código Tributário Municipal
1311.01.2.0.00	FOROS, LAUDÉMIOS E TARIFAS DE OCUPAÇÃO		
1311.01.2.1.00	FOROS, LAUDÉMIOS E TARIFAS DE OCUPAÇÃO-PRINCIPAL		Código Tributário Municipal
1311.99.0.0.00	OUTRAS RECEITAS IMOBILIÁRIAS		
1311.99.0.1.00	OUTRAS RECEITAS IMOBILIÁRIAS - PRINCIPAL		Código Tributário Municipal
1320.00.0.0.00	VALORES MOBILIÁRIOS		
1321.00.0.0.00	JUROS E CORREÇÕES MONETÁRIAS		
1321.01.0.0.00	REMUNERAÇÃO DE DEPÓSITOS BANCÁRIOS		
1321.01.0.1.00	REMUNERAÇÃO DE DEPÓSITOS BANCÁRIOS - PRINCIPAL		Legislação Federal e Normas do Banco Central
1321.01.0.1.00	REMUNERAÇÃO DE DEPÓSITOS BANCÁRIOS - PRINCIPAL		Legislação Federal e Normas do Banco Central
1321.01.0.1.00	REMUNERAÇÃO DE DEPÓSITOS BANCÁRIOS - PRINCIPAL		Legislação Federal e Normas do Banco Central
1321.01.0.1.00	REMUNERAÇÃO DE DEPÓSITOS BANCÁRIOS - PRINCIPAL		Legislação Federal e Normas do Banco Central
1321.01.0.1.00	REMUNERAÇÃO DE DEPÓSITOS BANCÁRIOS - PRINCIPAL		Legislação Federal e Normas do Banco Central
1321.01.0.1.00	REMUNERAÇÃO DE DEPÓSITOS BANCÁRIOS - PRINCIPAL		Legislação Federal e Normas do Banco Central
1321.01.0.1.00	REMUNERAÇÃO DE DEPÓSITOS BANCÁRIOS - PRINCIPAL		Legislação Federal e Normas do Banco Central
1321.01.0.1.00	REMUNERAÇÃO DE DEPÓSITOS BANCÁRIOS - PRINCIPAL		Legislação Federal e Normas do Banco Central
1321.01.0.1.00	REMUNERAÇÃO DE DEPÓSITOS BANCÁRIOS - PRINCIPAL		Legislação Federal e Normas do Banco Central
1321.01.0.1.00	REMUNERAÇÃO DE DEPÓSITOS BANCÁRIOS - PRINCIPAL		Legislação Federal e Normas do Banco Central
1321.01.0.1.00	REMUNERAÇÃO DE DEPÓSITOS BANCÁRIOS - PRINCIPAL		Legislação Federal e Normas do Banco Central
1321.01.0.1.00	REMUNERAÇÃO DE DEPÓSITOS BANCÁRIOS - PRINCIPAL		Legislação Federal e Normas do Banco Central
1321.02.0.0.00	REMUNERAÇÃO DE DEPÓSITOS ESPECIAIS		
1321.02.0.1.00	REMUNERAÇÃO DE DEPÓSITOS ESPECIAIS - PRINCIPAL		Legislação Federal e Normas do Banco Central



PREFEITURA MUNICIPAL DE BOA HORA
Rua Pedro Coelho de Resende, 145 - Centro - CNPJ:01612568/0001-26

Orçamento Programa - Exercício de 2025

TABELA EXPLICATIVA - LEGISLAÇÃO DA RECEITA
(Inc. III, § 1º, Art.2º)

Página 3

Codigo	Discriminação	Fonte	Legislacao
1329.00.0.0.00	OUTROS VALORES MOBILIÁRIOS		
1329.99.0.0.00	OUTROS VALORES MOBILIÁRIOS		
1329.99.0.1.00	OUTROS VALORES MOBILIÁRIOS - PRINCIPAL		
1390.00.0.0.00	DEMAIS RECEITAS PATRIMONIAIS		
1399.00.0.0.00	OUTRAS RECEITAS PATRIMONIAIS		
1399.99.0.0.00	OUTRAS RECEITAS PATRIMONIAIS		
1399.99.0.1.00	OUTRAS RECEITAS PATRIMONIAIS - PRINCIPAL		
1600.00.0.0.00	RÉCEITA DE SERVIÇOS		
1610.00.0.0.00	SERVIÇOS ADMINISTRATIVOS E COMERCIAIS GERAIS		
1611.00.0.0.00	SERVIÇOS ADMINISTRATIVOS E COMERCIAIS GERAIS		
1611.01.0.0.00	SERV.ADM.COM.GERAIS PREST.ENTIDADE ÓRGÃOS PÚBLICOS GERAL		
1611.01.0.1.00	SERV.ADM.COM.GER.PREST.ENTID.ORG.PÚBL.-PRINCIPAL		
1611.02.0.0.00	INSCRIÇÃO EM CONCURSOS E PROCESSOS SELETIVOS		
1611.02.0.1.00	INSC.CONC.PROC.SELETIVOS-PRINCIPAL		
1700.00.0.0.00	TRANSFERÊNCIAS CORRENTES		
1710.00.0.0.00	TRANSFERÊNCIAS DA UNIÃO E DE SUAS ENTIDADES		
1711.00.0.0.00	TRANSFERÊNCIAS DECORRENTES DE PARTICIPAÇÃO NA RECEITA DA UNI		
1711.51.0.0.00	COTA-PARTE DO FUNDO DE PARTICIPAÇÃO DOS MUNICÍPIOS - FPM		
1711.51.1.0.00	COTA-PARTE DO FUNDO DE PARTICIPAÇÃO DOS MUNICÍPIOS - COTA ME		
1711.51.1.1.00	COTA-PARTE DO FPM- COTA MENSAL - PRINCIPAL		CF. ART. 159, I, B
1711.51.2.0.00	COTA-PARTE DO FUNDO DE PARTICIPAÇÃO DOS MUNICÍPIOS - COTAS E		
1711.51.2.1.00	COTA-PARTE DO FPM- COTAS EXTRAORDINARIAS - PRINCIPAL		CF. ART. 159, I, D
1711.52.0.0.00	COTA-PARTE DO IMPOSTO SOBRE A PROPRIEDADE TERRITORIAL RURAL		
1711.52.0.1.00	COTA-PARTE DO IMP. PROPRIED.TERRIT.RURAL - PRINCIPAL		CF. ART. 158, II
1711.54.0.0.00	COTA-PARTE DA CONTRIBUIÇÃO DE INTERVENÇÃO NO DOMÍNIO ECONÔMI		
1711.54.0.1.00	COTA-PARTE CONTRIB.INTERV.DOMÍNIO ECONÔMICO - PRINCIPAL		CF. ART. 149
1712.00.0.0.00	TRANSF.COMPENS.FINANC.EXPL.RECURSOS NATURAIS		
1712.51.0.0.00	COTA-PARTE COMPENS.FINANC.EXPL.RECURSOS MINERAIS CFEM		
1712.51.0.1.00	CFEM - PRINCIPAL		
1712.52.0.0.00	COTA-PARTE COMPENSAÇÃO FINANCEIRA PRODUÇÃO PETRÓLEO		
1712.52.4.0.00	COTA-PARTE DO FUNDO ESPECIAL DO PETRÓLEO - FEP		



PREFEITURA MUNICIPAL DE BOA HORA
Rua Pedro Coelho de Resende, 145 - Centro - CNPJ:01612568/0001-26

Orçamento Programa - Exercício de 2025

TABELA EXPLICATIVA - LEGISLAÇÃO DA RECEITA
(Inc. III, § 1º, Art.2º)

Página 4

Codigo	Discriminação	Fonte	Legislacao
1712.52.4.1.00	COTA - PARTE FEP- PRINCIPAL		LEI FEDERAL 7.453/1985
1712.99.0.0.00	OUTRAS TRANSF.COMP.FINANC.EXPLORAÇÃO DE RECURSOS NATURAIS		
1712.99.0.1.00	OUTR.TRANSF.COMP.FINANC.EXPL.RECUR.NAT.-PRINCIPAL		
1713.00.0.0.00	TRANSFERÊNCIAS RECURSOS SISTEMA ÚNICO SAÚDE - SUS		
1713.50.0.0.00	TRANSF.SUS-FUNDO A FUNDO - BLOCO DE MANUTENÇÃO		
1713.50.1.0.00	TRANSF.SUS-FUNDO A FUNDO - BLOCO DE MANUTENÇÃO		
1713.50.1.1.00	TRANS.SUS-BLOCO MANUT.ATEN.PRIMÁRIA-PRINCIPAL		LC Nº 141, 13/01/2012
1713.50.1.1.00	TRANS.SUS-BLOCO MANUT.ATEN.PRIMÁRIA-PRINCIPAL		LC Nº 141, 13/01/2012
1713.50.1.1.00	TRANS.SUS-BLOCO MANUT.ATEN.PRIMÁRIA-PRINCIPAL		LC Nº 141, 13/01/2012
1713.50.1.1.00	TRANS.SUS-BLOCO MANUT.ATEN.PRIMÁRIA-PRINCIPAL		LC Nº 141, 13/01/2012
1713.50.1.1.00	TRANS.SUS-BLOCO MANUT.ATEN.PRIMÁRIA-PRINCIPAL		LC Nº 141, 13/01/2012
1713.50.1.1.00	TRANS.SUS-BLOCO MANUT.ATEN.PRIMÁRIA-PRINCIPAL		LC Nº 141, 13/01/2012
1713.50.1.1.00	TRANS.SUS-BLOCO MANUT.ATEN.PRIMÁRIA-PRINCIPAL		LC Nº 141, 13/01/2012
1713.50.3.0.00	TRANSF.SUS- BLOCO MANUTENÇÃO-VIGILÂNCIA EM SAÚDE		
1713.50.3.1.00	TRANS.SUS-BLOCO MANUT-VIGILÂNCIA SAÚDE-PRINCIPAL		LC Nº 141, 13/01/2012
1713.99.0.0.00	OUTRAS TRANSFERÊNCIAS RECURSOS SISTEMA ÚNICO SAÚDE-SUS		
1713.99.0.1.00	OUTRAS TRANSF. RECURSO-SUS- PRINCIPAL		
1714.00.0.0.00	TRANSF.RECURSOS FUNDO NAC.DESENVOLVIMENTO EDUCAÇÃO-FNDE		
1714.50.0.0.00	TRANSFERÊNCIAS DO SALÁRIO-EDUCAÇÃO		
1714.50.0.1.00	TRANSF.SALÁRIO-EDUCAÇÃO- PRINCIPAL		LC Nº 9.766, 18/12/1998
1714.51.0.0.00	TRANSFERÊNCIAS FNDE- PROGR.DINH.DIRETO NA ESCOLA - PDDE		
1714.51.0.1.00	TRANSF.FNDE-PROGR.DINH.DIRETO ESCOLA-PDDE-PRINCIPAL		Resolução/CD/FNDE nº 11, de 7 de maio de 2013.
1714.52.0.0.00	TRANSF.PROGRAMA NACIONAL ALIMENTAÇÃO ESCOLA- PNAE		
1714.52.0.1.00	TRANSF.PROGR.NAC. ALIMEN.ESCOLA-PNAE-PRINCIPAL		LEI 11.947/2009
1714.53.0.0.00	TRANSF.PROG.NACIONAL APOIOTRANSPORTE DO ESCOLAR - PNATE		
1714.53.0.1.00	TRANSF.PROG.NAC.TRANSF.ESCOLAR-PNATE-PRINCIPAL		LEI nº 10880 de 9 de junho de 2004.
1714.99.0.0.00	OUTRAS TRANSF.DIRETAS FUNDO NACIONAL DESENV.EDUCAÇÃO-FNDE		
1714.99.0.1.00	OUTRAS TRANSF. FNDE- PRINCIPAL		
1715.00.0.0.00	TRANSFERÊNCIAS COMPLEMENTAÇÃO DA UNIÃO -FUNDEB		



PREFEITURA MUNICIPAL DE BOA HORA
 Rua Pedro Coelho de Resende, 145 - Centro - CNPJ:01612568/0001-26

Orçamento Programa - Exercício de 2025

TABELA EXPLICATIVA - LEGISLAÇÃO DA RECEITA
 (Inc. III, § 1º, Art.2º)

Página 5

Código	Discriminação	Fonte	Legislacao
1715.50.0.0.00	TRANSFERÊNCIAS COMPLEMENTAÇÃO UNIÃO FUNDEB-VAAT		
1715.50.0.1.00	TRANSF.COMP.UNIÃO FUNDEB-VAAT-PRINCIPAL		EC.Nº 14 ART.60 ADCT - LF Nº 9.424/1996
1715.50.0.1.00	TRANSF.COMP.UNIÃO FUNDEB-VAAT-PRINCIPAL		
1715.50.0.1.00	TRANSF.COMP.UNIÃO FUNDEB-VAAT-PRINCIPAL		
1715.51.0.0.00	TRANSFERÊNCIAS COMPLEMENTAÇÃO UNIÃO FUNDEB-VAAF		
1715.51.0.1.00	TRANSF.COMP.UNIÃO FUNDEB-VAAF-PRINCIPAL		
1715.52.0.0.00	TRANSFERÊNCIAS COMPLEMENTAÇÃO UNIÃO FUNDEB-VAAR		
1715.52.0.1.00	TRANSF.COMP.UNIÃO FUNDEB-VAAR-PRINCIPAL		
1716.00.0.0.00	TRANSF.RECURSOS FUNDO NACIONAL ASSISTÊNCIA SOCIAL-FNAS		
1716.50.0.0.00	TRANSF.RECURSOS FUNDO NACIONAL ASSISTÊNCIA SOCIAL-FNAS		
1716.50.0.1.00	TRANSF.RECUR.-FNAS-PRINCIPAL		LEGISLAÇÃO FEDERAL
1716.50.0.1.00	TRANSF.RECUR.-FNAS-PRINCIPAL		LEGISLAÇÃO FEDERAL
1716.50.0.1.00	TRANSF.RECUR.-FNAS-PRINCIPAL		LEGISLAÇÃO FEDERAL
1716.50.0.1.00	TRANSF.RECUR.-FNAS-PRINCIPAL		LEGISLAÇÃO FEDERAL
1716.50.0.1.00	TRANSF.RECUR.-FNAS-PRINCIPAL		LEGISLAÇÃO FEDERAL
1716.50.0.1.00	TRANSF.RECUR.-FNAS-PRINCIPAL		LEGISLAÇÃO FEDERAL
1716.50.0.1.00	TRANSF.RECUR.-FNAS-PRINCIPAL		LEGISLAÇÃO FEDERAL
1716.50.0.1.00	TRANSF.RECUR.-FNAS-PRINCIPAL		LEGISLAÇÃO FEDERAL
1717.00.0.0.00	TRANSFERÊNCIAS DE CONVÊNIO DA UNIÃO E DE SUAS ENTIDADES		
1717.50.0.0.00	TRANSF.CONVÊNIO UNIÃO SISTEMA ÚNICO SAÚDE-SUS		
1717.50.0.1.00	TRANSF.CONV.UNIÃO-SUS-PRINCIPAL		
1717.51.0.0.00	TRANSF.CONVÊNIO UNIÃO PROGRAMAS DE EDUCAÇÃO		
1717.51.0.1.00	TRANSF.CONV.UNIÃO-PROGR.EDUC.-PRINCIPAL		
1717.52.0.0.00	TRANSF.CONVÊNIO UNIÃO PROGRAMAS ASSISTENCIA SOCIAL		
1717.52.0.1.00	TRANSF.CONV.UNIÃO PROGR.ASSIST.SOCIAL-PRINCIPAL		
1717.99.0.0.00	OUTRAS TRANSF.CONVÊNIO UNIÃO ENTIDADES		
1717.99.0.1.00	OUTRAS TRANSF.CONV.UNIÃO ENTIDADES-PRINCIPAL		
1719.00.0.0.00	OUTRAS TRANSFERÊNCIAS RECURSOS UNIÃO E DE SUAS ENTIDADES		
1719.60.0.0.00	TRANSFERÊNCIAS ALDIR BLANC LEI Nº 14.399/2022		
1719.60.0.1.00	TRANSF.ALDIR BLANC LEI Nº 14.399/2022-PRINCIPAL		
1719.60.0.1.00	TRANSF.ALDIR BLANC LEI Nº 14.399/2022-PRINCIPAL		
1719.99.0.0.00	OUTRAS TRANSF.RECURSOS UNIÃO ENTIDADES		



PREFEITURA MUNICIPAL DE BOA HORA
 Rua Pedro Coelho de Resende, 145 - Centro - CNPJ:01612568/0001-26

Orçamento Programa - Exercício de 2025

TABELA EXPLICATIVA - LEGISLAÇÃO DA RECEITA
 (Inc. III, § 1º, Art.2º)

Página 6

Código	Discriminação	Fonte	Legislacao
1719.99.0.1.00	OUTRAS TRANSF.RECUR.UNIÃO ENTID.-PRINCIPAL		
1719.99.0.1.00	OUTRAS TRANSF.RECUR.UNIÃO ENTID.-PRINCIPAL		
1720.00.0.0.00	TRANSFERÊNCIAS ESTADOS DISTRITO FEDERAL E DE SUAS ENTIDADES		
1721.00.0.0.00	PARTICIPAÇÃO NA RECEITA DOS ESTADOS E DISTRITO FEDERAL		
1721.50.0.0.00	COTA-PARTE DO ICMS		
1721.50.0.1.00	COTA-PARTE DO ICMS - PRINCIPAL		CF. ART. 158, IV - LEGISLAÇÃO ESTADUAL
1721.51.0.0.00	COTA-PARTE DO IPVA		
1721.51.0.1.00	COTA-PARTE DO IPVA - PRINCIPAL		CF. ART. 158, III - LEGISLAÇÃO ESTADUAL
1721.52.0.0.00	COTA-PARTE DO IPI - MUNICÍPIOS		
1721.52.0.1.00	COTA-PARTE DO IPI - MUNICÍPIOS - PRINCIPAL		CF. ART. 159, I, § 3º
1721.98.0.0.00	TRANSF.PARTIC.OUTRAS REC.IMPOSTOS ESTADOS DISTRITO FEDERAL		
1721.98.0.1.00	TRANSF.PARTIC.OUTRAS REC.IMP.EST.DFL-PRINCIPAL		
1729.00.0.0.00	OUTRAS TRANSFERÊNCIAS DOS ESTADOS E DISTRITO FEDERAL		
1729.99.0.0.00	OUTRAS TRANSFERÊNCIAS DOS ESTADOS E DF		
1729.99.0.1.00	OUTRAS TRANSF. ESTADOS E DF-PRINCIPAL		
1750.00.0.0.00	TRANSFERÊNCIAS DE OUTRAS INSTITUIÇÕES PÚBLICAS		
1751.00.0.0.00	TRANSF.RECURSOS FUNDO MANUTENÇÃO DESENVOL.EDUCAÇÃO-FUNDEB		
1751.50.0.0.00	TRANSF.RECURSOS FUNDO MANUTENÇÃO DESENVOL.EDUCAÇÃO-FUNDEB		
1751.50.0.1.00	TRANSF.RECURSOS FUNDEB-PRINCIPAL		
1790.00.0.0.00	DEMAIS TRANSFERÊNCIAS CORRENTES		
1792.00.0.0.00	TRANSFERÊNCIAS PROVENIENTES DE DEPÓSITOS NÃO IDENTIFICADOS		
1792.01.0.0.00	TRANSFERÊNCIAS PROVENIENTES DE DEPÓSITOS NÃO IDENTIFICADOS		
1792.01.0.1.00	TRANSF.PROVEN.DEPÓS.NÃO IDENTIF.-PRINCIPAL		
1900.00.0.0.00	OUTRAS RECEITAS CORRENTES		
1920.00.0.0.00	INDENIZAÇÕES, RESTITUIÇÕES E RESSARCIMENTOS		
1921.00.0.0.00	INDENIZAÇÕES		
1921.99.0.0.00	OUTRAS INDENIZAÇÕES		
1921.99.0.1.00	OUTRAS INDENIZAÇÕES - PRINCIPAL		
1990.00.0.0.00	DEMAIS RECEITAS CORRENTES		
1999.00.0.0.00	OUTRAS RECEITAS CORRENTES		
1999.99.0.0.00	OUTRAS RECEITAS		
1999.99.2.0.00	OUTRAS REC.NÃO ARREC.NÃO PROJETADAS RFB-PRIMÁRIAS		
1999.99.2.1.00	OUTRAS REC.NÃO ARREC.NÃO PROJ.RFB-PRIMARIAS-PRINCIPAL		



PREFEITURA MUNICIPAL DE BOA HORA
Rua Pedro Coelho de Resende, 145 - Centro - CNPJ:01612568/0001-26

Orçamento Programa - Exercício de 2025

TABELA EXPLICATIVA - LEGISLAÇÃO DA RECEITA
(Inc. III, § 1º, Art.2º)

Página 7

Codigo	Discriminação	Fonte	Legislacao
2000.00.0.0.00	RECEITAS DE CAPITAL		
2400.00.0.0.00	TRANSFERÊNCIAS DE CAPITAL		
2410.00.0.0.00	TRANSFERÊNCIAS DA UNIÃO E DE SUAS ENTIDADES		
2411.00.0.0.00	TRANSFERÊNCIAS DE RECURSOS DO SISTEMA ÚNICO DE SAÚDE - SUS		
2411.51.0.0.00	TRANSF.RECURSOS-SUS-FUNDO A FUNDO - BLOCO DE ESTRUTURAÇÃO		
2411.51.1.0.00	TRANSF.-SUS-BLOCO ESTRUTURAÇÃO-ATENÇÃO PRIMÁRIA		
2411.51.1.1.00	TRANSF.-SUS-BLOCO ESTRUT.-ATEN.PRIMÁRIA-PRINCIPAL		LC Nº141, 13/01/2012
2414.00.0.0.00	TRANSFERÊNCIAS DE CONVÊNIOS DA UNIÃO E DE SUAS ENTIDADES		
2414.50.0.0.00	TRANSF. CONVÊNIOS UNIÃO PARA O SUS		
2414.50.0.1.00	TRANSF. CONV. UNIÃO PARA O SUS-PRINCIPAL		
2414.51.0.0.00	TRANSF. CONVÊNIOS UNIÃO PROGRAMAS EDUCAÇÃO		
2414.51.0.1.00	TRANSF. CONV.UNIAO Progr.EDUCAÇÃO-PRINCIPAL		
2414.52.0.0.00	TRANSF. CONVÊNIOS UNIÃO PROGRAMAS DE SANEAMENTO BÁSICO		
2414.52.0.1.00	TRANSF.CONV.UNIAO Progr.SANEAM.BASICO-PRINCIPAL		
2414.53.0.0.00	TRANSF.CONVÊNIOS UNIÃO PROGRAMAS MEIO AMBIENTE		
2414.53.0.1.00	TRANSF.CONV.UNIAO Progr.MEIO AMBIENTE-PRINCIPAL		
2414.54.0.0.00	TRANSF.CONVÊNIOS UNIÃO PROGRAMAS INFRAESTRUTURA TRANSPORTE		
2414.54.0.1.00	TRANSF.CONV.UNIAO Progr.INFRA.TRANSP.-PRINCIPAL		
2414.99.0.0.00	OUTRAS TRANSFERÊNCIAS CONVÊNIOS UNIÃO E DE SUAS ENTIDADES		
2414.99.0.1.00	OUTRAS TRANSF.CONV.UNIAO SUAS ENTID.-PRINCIPAL		
2420.00.0.0.00	TRANSF.ESTADOS E DO DISTRITO FEDERAL E DE SUAS ENTIDADES		
2422.00.0.0.00	TRANSF.CONVÊNIOS ESTADOS E DF E DE SUAS ENTIDADES		
2422.50.0.0.00	TRANSFERÊNCIAS CONVÊNIOS ESTADOS PARA SUS		
2422.50.0.1.00	TRANSF.CONV.ESTADOS PARA SUS-PRINCIPAL		
2422.51.0.0.00	TRANSFERÊNCIAS DE CONVÊNIOS DOS ESTADOS DESTINADAS A PROGRAM		
2422.51.0.1.00	TRANSF.CONV.ESTADOS Progr.EDUCAÇÃO-PRINCIPAL		
2422.52.0.0.00	TRANSFERÊNCIAS CONVÊNIOS ESTADOS SANEAMENTO BÁSICO		
2422.52.0.1.00	TRANSF.CONV.ESTADOS Progr.SANEAM.BASICO-PRINCIPAL		
2422.53.0.0.00	TRANSFERÊNCIAS CONVÊNIOS ESTADOS PROGRAMAS DE MEIO AMBIENTE		
2422.53.0.1.00	TRANSF.CONV.ESTADOS Progr.MEIO AMBIENTE-PRINCIPAL		
2429.00.0.0.00	OUTRAS TRANSFERÊNCIAS DE RECURSOS DOS ESTADOS		
2429.99.0.0.00	OUTRAS TRANSFERÊNCIAS DE RECURSOS DOS ESTADOS		
2429.99.0.1.00	OUTRAS TRANSF.RECURSOS ESTADOS-PRINCIPAL		
2900.00.0.0.00	OUTRAS RECEITAS DE CAPITAL		
2990.00.0.0.00	DEMAIS RECEITAS DE CAPITAL		



PREFEITURA MUNICIPAL DE BOA HORA
Rua Pedro Coelho de Resende, 145 - Centro - CNPJ:01612568/0001-26

Orçamento Programa - Exercício de 2025

TABELA EXPLICATIVA - LEGISLAÇÃO DA RECEITA
(Inc. III, § 1º, Art.2º)

Página 8

Codigo	Discriminação	Fonte	Legislacao
2999.00.0.0.00	OUTRAS RECEITAS DE CAPITAL		
2999.99.0.0.00	OUTRAS RECEITAS DE CAPITAL		
2999.99.0.1.00	OUTRAS RECEITAS DE CAPITAL - PRINCIPAL		
7000.00.0.0.00	RECEITAS CORRENTES. (INTRA)		
7300.00.0.0.00	RECEITA PATRIMONIAL (INTRA)		
7340.00.0.0.00	EXPLORAÇÃO DE RECURSOS NATURAIS (INTRA)		
7342.00.0.0.00	PETRÓLEO - REGIME DE CESSÃO ONEROSA (INTRA)		
7342.02.0.0.00	ROYALTIES MÍNIMOS PELA PRODUÇÃO DE PETRÓLEO - CESSÃO ONEROSA		
7342.02.1.0.00	ROYALTIES MÍN.PROD.PETR.TERRA-CESS.ONEROSA		
7342.02.1.1.00	ROYALTIES MÍN.PROD.PETR.TERRA-CESS.ONEROSA-PRINCIPAL		
7700.00.0.0.00	TRANSFERÊNCIAS CORRENTES - INTRA OFSS		
7710.00.0.0.00	TRANSFERÊNCIAS DA UNIÃO E DE SUAS ENTIDADES (INTRA)		
7719.00.0.0.00	OUTRAS TRANSFERÊNCIAS RECURSOS UNIÃO ENTIDADES(INTRA)		
7719.60.0.0.00	TRANSFERÊNCIAS ALDIR BLANC LEI Nº 14.399/2022 (INTRA)		
7719.60.0.1.00	TRANSF.ALDIR BLANC CULTURA LEI14.399/2022-PRINCIPAL		
7900.00.0.0.00	OUTRAS RECEITAS CORRENTES - INTRA OFSS		
7920.00.0.0.00	INDENIZAÇÕES, RESTITUIÇÕES E RESSARCIMENTOS - INTRA		
7922.00.0.0.00	RESTITUIÇÕES - INTRA		
7922.99.0.0.00	OUTRAS RESTITUIÇÕES - INTRA		
7922.99.0.1.00	OUTRAS RESTITUIÇÕES- PRINCIPAL		
9000.00.0.0.00	(R) DEDUÇÕES DA RECEITA		
9500.00.0.0.00	(R) DEDUÇÕES DO FUNDEB		
9510.00.0.0.00	(R) DEDUÇÕES DO FUNDEB		

PREFEITURA MUNICIPAL DE BOA HORA

Rua Pedro Coelho de Resende, 145 - Centro - CNPJ:01612568/0001-26

Orçamento Programa - Exercício de 2025

Página 1

TABELA EXPLICATIVA - RELAÇÃO DE ATIVIDADES

Código	Discriminação	Valor
2001	Manutenção e Funcionamento da Câmara Municipal	856.059,41
2040	Manutenção dos Serviços de Administração Geral	4.355.226,67
2041	Manutenção do Gabinete do Prefeito	615.063,89
2043	Manutenção de Veículos do Gabinete	205.155,61
2044	Manutenção da Procuradoria do Município	59.457,29
2047	Manutenção da Assessoria Jurídica	1.196.930,19
2048	Manutenção da Junta do Serviço Militar	135.174,39
2049	Manutenção do Serviço de Contabilidade	174.124,89
2050	Manut. de Ações para Realiz. de Concurso Público	27.180,48
2081	Manutenção das Atividades da Gestão Financeira	118.253,94
2085	Manutenção das Atividades de Controle Interno	66.958,83
2101	Implantação e Manutenção da Defesa Civil	27.180,48
2120	Programa de Atenção ao Idoso	16.924,83
2126	Acompanhamento e Avaliação do BPC	37.373,15
2130	Programa de Atenção às Pessoas com Deficiência	21.643,68
2140	Programa de Atenção à Criança e ao Adolescente	13.212,73
2141	Ações da Assistência e Benefícios Emergenciais	10.633,11
2142	Manutenção das ações do Progr.Bolsa Família-IGDF-BF	114.950,76
2144	Manutenção das Atividades do Conselho Tutelar	87.518,59
2145	Manut.do Cons.dos Direitos da Criança e do Adolescente	54.360,94
2146	Acompanhamento Social das Atividades da SEMAS	82.543,72
2148	Programa de Qualificação de Mão-de-Obra	18.686,58
2149	Manutenção das Ações do Programa PETI	22.335,81
2150	Manutenção dos Serviços de Assistência Social	525.803,73
2151	Impl.e Manutenção do Programa Acessuas Trabalho	14.156,51
2155	Desenvolvimento de Projeto de Intervenção Social	37.373,16
2158	Manutenção das Ações do Programa IGD-SUAS	45.508,83
2160	Manutenção dos Serviços Municipais de Saúde	5.497.787,81
2162	Manutenção de Veículos da Saúde	474.591,77
2163	Manutenção das Ações do Programa SCFV	89.783,64
2182	Ações de Vigilância Sanitária	41.399,89
2183	Ações de Vigilância Epidemiológica e Ambiental	82.296,42
2184	Ações de Assistência Farmacêutica Básica	88.462,36
2185	Ações do Progr.de Ag.Comunitários de Saúde	398.677,52
2186	Ações do Programa de Saúde da Família-ESF	569.162,78
2187	Ações do Prog.de Comb.as Carências Nutricionais	3.586,31
2188	Ações do Programa de Incentivo à Saúde Bucal	256.645,90
2191	Núcleo de Assist. da Saúde da Família-NASF	189.004,94
2193	Programa de Capacitação de Recursos Humanos	27.495,06
2194	Manutenção das Ações do Programa SAMU	10.381,43
2195	Manutenção das Ações do Programa PMAQ	147.227,56
2199	Manutenção do Programa Primeira Infância e Criança Feliz	126.927,01
2201	Remuneração do Magist.-Ensino Fundamental-70% FUNDEB	7.163.969,30
2202	Manutenção e Desenvolvimento do Ensino Fundamental	12.792.776,45
2203	Manut.e desenv.do ensino fundamental-30% FUNDEB	1.758.855,92
2240	Ações do programa Nac. de Alim. Escolar-PNAE	369.641,81
2241	Ações do programa Dinheiro Dir. na Escola-PDDE	28.313,01
2242	Ações do Programa Caminho da Escola	292.318,56
2243	Transferências para Manutenção do Ensino Regular	11.451,04
2244	Cursos de Capacit.para Profes.do Ensino Fundamental	23.971,65
2245	Inc.a Qual.dos Profes.em Nível Médio de Grad.e Pós-Graduação	18.686,58
2246	Ações do Programa Salário Educação-QSE	342.590,35
2248	Ações do Programa PNATE	194.359,89
2250	Ações do Programa Brasil Alfabetizado	22.807,76
2257	PROEJA-Rem.do Magistério-70% FUNDEB	14.659,84
2258	PROEJA-Manut.e Desenvolvimento do Ensino-30% FUNDEB	38.946,11
2259	Apoio a manutenção e desenvolvimento do ensino médio	33.975,59
2262	Remun.do Magistério-Ensino Infantil-70% FUNDEB	614.969,12

PREFEITURA MUNICIPAL DE BOA HORA

Rua Pedro Coelho de Resende, 145 - Centro - CNPJ:01612568/0001-26

Orçamento Programa - Exercício de 2025

Página 2

TABELA EXPLICATIVA - RELAÇÃO DE ATIVIDADES

Código	Discriminação	Valor
2263	Manut.e Desenvolvimento do Ensino Infantil-30% FUNDEB	520.870,73
2272	Remun.do Magistério-Ensino Especial-70% FUNDEB	14.659,84
2291	Aquisição de Livros para a Biblioteca	27.180,47
2300	Programa de Apoio à Cidadania	15.492,12
2320	Manutenção dos Serviços de Utilidade Pública	1.531.270,07
2400	Apoio às Ações de Melhoria de Habitações Populares	37.750,66
2451	Manutenção dos Serviços de Limpeza Pública	636.467,09
2480	Manutenção das Ativ.de Preserv.e Defesa do Meio Ambiente	76.570,89
2500	Manutenção das Ativ.de Produção e Abastecimento	128.289,27
2501	Manutenção de Mercados, Feiras e Matadouros Públicos	45.049,12
2590	Manutenção de Redes de Energia Elétrica	151.464,91
2591	Serviços Postais Convencionais	16.987,80
2592	Manutenção dos Serv.de Trans.de Sinal de TV	31.458,88
2593	Propaganda e Publicidade	33.031,82
2612	Manutenção de Veículos da Secretaria de Obras	71.537,50
2613	Manutenção do Departamento de Estradas e Rodagens	19.001,16
2650	Incentivo ao Desporto Amador	32.088,06
2651	Manut.Administ.da Secretaria de Com. Esporte e Lazer	120.447,68
2663	Incentivo ao Lazer e ao Esporte	126.738,84
2674	Encargo com amortizações e juros da dívida externa	275.767,91
2999	Reserva de Contingência	411.027,94
Total		44.988.668,34

PREFEITURA MUNICIPAL DE BOA HORA

Rua Pedro Coelho de Resende, 145 - Centro - CNPJ:01612568/0001-26

Orçamento Programa - Exercício de 2025

Página 1

TABELA EXPLICATIVA - RELAÇÃO DE PROJETOS

Código	Discriminação	Valor
1001	Reforma ou ampliação do Prédio da Câmara	84.448,07
1041	Aquisição de Imóveis	27.180,47
1049	Aquisição de Veículos	25.599,36
1160	Construção, Ampl.e Recup.de Unidades de Saúde	141.564,97
1166	Aquisição de Ambulância	47.188,33
1170	Aquisição de Veículos	341.220,12
1200	Construção, Ampl.e Recup.de Unidades Escolares	131.458,88
1201	Constr.ampl.e recup.de unidades escolares-30% FUNDEB	157.294,35
1206	Programa Municipal de Transporte Escolar	112.434,05
1209	Aquisição de Veículos	15.729,44
1260	Construção e Recup.de Creches e Unidades Pré-Ecolares	15.729,44
1320	Const.e Rec.de Calçamentos e Outros Pav.em Lograd.Públicos	304.482,72
1322	Construção e Recuperação de Praças e Jardins	15.729,53
1356	Ampliação e Rest. do Cemitério Público	27.180,47
1410	Obras de Const., Compl. e Melhoria de Habit. Populares	194.873,91
1451	Construção e Rest. de Galerias e Esgotos	299.468,92
1455	Const. e Rest. de Bueiros e Passagens Molhadas	59.457,28
1456	Aquisição de Caminhão Compactador de Lixo	31.458,88
1458	Plano Mun.de Gest.Integ.de Resíduos Sólidos-PMGIRS	36.492,30
1590	Constr., Ampl.e Ref.de Rede de Energia Elétrica	73.516,94
1613	Construção de Estradas Vicinais	173.023,83
1614	INCENTIVO A CULTURA	5.000,00
2190	COMBATE E ENFRENTAMENTO AO COVID-19	207.649,40
Total		2.528.181,66

PREFEITURA MUNICIPAL DE BOA HORA
 Rua Pedro Coelho de Resende, 145 - Centro - CNPJ:01612568/0001-26

Orçamento Programa - Exercício de 2025

Página 1

QUADRO AUXILIAR DE DETALHAMENTO DA DESPESA

PODER	01	PODER LEGISLATIVO					
ORGÃO	01	CÂMARA MUNICIPAL					
UNIDADE	00	CÂMARA MUNICIPAL					
Aplicação Programada	Proj/Ativ	Finalidade F.R. - C.A.	Categoria	Detalhada	TotalGrupo	Total Categ.	Total Func.
Reforma ou ampliação do Prédio da Câmara	01.031.0001.1001.0000						84.448,07
4	4	DESPESAS DE CAPIT			84.448,07	84.448,07	84.448,07
		INVESTIMENTOS					
		OBRAS E INSTALAÇÕES	4.4.90.51.00	29.759,06			
		EQUIPAMENTOS E MATERIAL PERMANENTE	4.4.90.52.00	54.689,01			
Manutenção e Funcionamento da Câmara Municipal	01.031.0001.2001.0000						856.059,41
3	3	DESPESAS CORREN				844.809,73	856.059,41
		1 PESSOAL E ENCARGOS SOCIAIS			563.038,37		
		VENCIMENTOS E VANTAGENS FIXAS - PESSOAL CIVIL	3.1.90.11.00	467.096,15			
		OBRIGAÇÕES PATRONAIS	3.1.90.13.00	92.727,34			
		OUTRAS DESPESAS VARIÁVEIS - PESSOAL CIVIL	3.1.90.16.00	1.607,48			
		DESPESAS DE EXERCÍCIOS ANTERIORES	3.1.90.92.00	1.607,40			
		2 JUROS E ENCARGOS DA DÍVIDA				1.607,48	
		JUROS SOBRE A DÍVIDA POR CONTRATO	3.2.90.21.00	1.607,48			
		3 OUTRAS DESPESAS CORRENTES				280.163,88	
		CONTRIBUIÇÕES	3.3.50.41.00	12.259,87			
		DIÁRIAS - CIVIL	3.3.90.14.00	25.433,95			
		MATERIAL DE CONSUMO	3.3.90.30.00	38.983,03			
		PASSAGENS E DESPESAS COM LOCOMOÇÃO	3.3.90.33.00	1.607,48			
		SERVIÇOS DE CONSULTORIA	3.3.90.35.00	14.875,87			
		OUTROS SERVIÇOS DE TERCEIROS - PESSOA FÍSICA	3.3.90.36.00	80.347,21			
		OUTROS SERVIÇOS DE TERCEIROS - PESSOA JURÍDICA	3.3.90.39.00	88.977,89			
		SERVIÇOS DE TECNOLOGIA DA INFORMAÇÃO E COMUNICAÇÃO	3.3.90.40.00	13.688,29			
		DESPESAS DE EXERCÍCIOS ANTERIORES	3.3.90.92.00	3.987,29			
		4					11.249,88
		4			9.642,20		
		INVESTIMENTOS					
		EQUIPAMENTOS E MATERIAL PERMANENTE	4.4.90.52.00	9.642,20			
		6 AMORTIZAÇÃO DA DÍVIDA				1.607,48	
		PRINCIPAL DA DÍVIDA CONTRATUAL RESGATADO	4.6.90.71.00	1.607,48			
TOTAL							940.507,48

PREFEITURA MUNICIPAL DE BOA HORA
 Rua Pedro Coelho de Resende, 145 - Centro - CNPJ:01612568/0001-26

Orçamento Programa - Exercício de 2025

Página 2

QUADRO AUXILIAR DE DETALHAMENTO DA DESPESA

PODER	02	PODER EXECUTIVO					
ORGÃO	01	GABINETE DO PREFEITO					
UNIDADE	00	GABINETE DO PREFEITO					
Aplicação Programada	Proj/Ativ	Finalidade F.R. - C.A.	Categoria	Detalhada	TotalGrupo	Total Categ.	Total Func.
Aquisição de Veículos	04.122.0005.1049.0000						25.599,36
4	4	DESPESAS DE CAPIT				25.599,36	25.599,36
		INVESTIMENTOS					
		EQUIPAMENTOS E MATERIAL PERMANENTE	4.4.90.52.00	15.729,44			
		EQUIPAMENTOS E MATERIAL PERMANENTE	4.4.90.52.00	9.869,92			
Manutenção do Gabinete do Prefeito	04.122.0005.2041.0000						615.063,89
3	3	DESPESAS CORREN				615.063,89	615.063,89
		1 PESSOAL E ENCARGOS SOCIAIS			422.361,61		
		VENCIMENTOS E VANTAGENS FIXAS - PESSOAL CIVIL	3.1.90.11.00	328.425,39			
		OBRIGAÇÕES PATRONAIS	3.1.90.13.00	78.647,20			
		OUTRAS DESPESAS VARIÁVEIS - PESSOAL CIVIL	3.1.90.16.00	1.698,78			
		SENTENÇAS JUDICIAIS	3.1.90.91.00	8.493,90			
		DESPESAS DE EXERCÍCIOS ANTERIORES	3.1.90.92.00	3.397,56			
		INDENIZAÇÕES E RESTITUIÇÕES TRABALHISTAS	3.1.90.94.00	1.698,78			
		3 OUTRAS DESPESAS CORRENTES				192.702,28	
		DIÁRIAS - CIVIL	3.3.90.14.00	31.458,88			
		MATERIAL DE CONSUMO	3.3.90.30.00	3.397,56			
		OUTROS SERVIÇOS DE TERCEIROS - PESSOA FÍSICA	3.3.90.36.00	24.223,34			
		OUTROS SERVIÇOS DE TERCEIROS - PESSOA JURÍDICA	3.3.90.39.00	133.622,50			
Manutenção de Veículos do Gabinete	04.122.0005.2043.0000						205.155,61
3	3	DESPESAS CORREN				205.155,61	205.155,61
		3 OUTRAS DESPESAS CORRENTES					
		MATERIAL DE CONSUMO	3.3.90.30.00	78.165,72			
		OUTROS SERVIÇOS DE TERCEIROS - PESSOA FÍSICA	3.3.90.36.00	1.698,78			
		OUTROS SERVIÇOS DE TERCEIROS - PESSOA JURÍDICA	3.3.90.39.00	125.291,11			
Manutenção da Procuradoria do Município	04.122.0005.2044.0000						59.457,29
3	3	DESPESAS CORREN				59.457,29	59.457,29
		1 PESSOAL E ENCARGOS SOCIAIS			49.264,61		
		VENCIMENTOS E VANTAGENS FIXAS - PESSOAL CIVIL	3.1.90.11.00	37.373,15			
		OBRIGAÇÕES PATRONAIS	3.1.90.13.00	10.192,68			
		OUTRAS DESPESAS VARIÁVEIS - PESSOAL CIVIL	3.1.90.16.00	1.698,78			
		3 OUTRAS DESPESAS CORRENTES				10.192,68	
		DIÁRIAS - CIVIL	3.3.90.14.00	1.698,78			
		MATERIAL DE CONSUMO	3.3.90.30.00	1.698,78			
		OUTROS SERVIÇOS DE TERCEIROS - PESSOA FÍSICA	3.3.90.36.00	1.698,78			
		OUTROS SERVIÇOS DE TERCEIROS - PESSOA JURÍDICA	3.3.90.39.00	5.096,34			
Manutenção da Assessoria Jurídica	04.122.0005.2047.0000						1.196.930,19
3	3	DESPESAS CORREN				1.196.930,19	1.196.930,19
		3 OUTRAS DESPESAS CORRENTES					
		OUTROS SERVIÇOS DE TERCEIROS - PESSOA FÍSICA	3.3.90.36.00	976.088,85			
		OUTROS SERVIÇOS DE TERCEIROS - PESSOA JURÍDICA	3.3.90.39.00	220.841,34			
Manutenção da Junta do Serviço Militar	04.122.0005.2048.0000						135.174,39
3	3	DESPESAS CORREN				133.475,61	135.174,39

PREFEITURA MUNICIPAL DE BOA HORA
Rua Pedro Coelho de Resende, 145 - Centro - CNPJ:01612568/0001-26

Orçamento Programa - Exercício de 2025

Página 3

QUADRO AUXILIAR DE DETALHAMENTO DA DESPESA

PODER	02	PODER EXECUTIVO					
ORGÃO	01	GABINETE DO PREFEITO					
UNIDADE	00	GABINETE DO PREFEITO					
Aplicacao Programada	Proj/Ativ	Finalidade	Categoria	Detalhada	TotalGrupo	Total Categ.	Total Func.
			F.R. - C.A.				
Manutenção da Junta do Serviço Militar	04.122.0005.2048.0000						135.174,39
3	DESPESAS CORREN					109.252,28	133.475,61
1	PESSOAL E ENCARGOS SOCIAIS						
	VENCIMENTOS E VANTAGENS FIXAS - PESSOAL CIVIL		3.1.90.11.00	95.662,04			
	OBRIGAÇÕES PATRONAIS		3.1.90.13.00	13.590,24			
3	OUTRAS DESPESAS CORRENTES					24.223,33	
	DIÁRIAS - CIVIL		3.3.90.14.00	1.698,78			
	MATERIAL DE CONSUMO		3.3.90.30.00	1.698,78			
	OUTROS SERVIÇOS DE TERCEIROS - PESSOA FÍSICA		3.3.90.36.00	19.126,99			
	OUTROS SERVIÇOS DE TERCEIROS - PESSOA JURÍDICA		3.3.90.39.00	1.698,78			
4	DESPESAS DE CAPIT					1.698,78	1.698,78
4	INVESTIMENTOS						
	EQUIPAMENTOS E MATERIAL PERMANENTE		4.4.90.52.00	1.698,78			
Serviços Postais Convencionais	24.721.0067.2591.0000						16.987,80
3	DESPESAS CORREN					16.987,80	16.987,80
3	OUTRAS DESPESAS CORRENTES						
	MATERIAL DE CONSUMO		3.3.90.30.00	1.698,78			
	OUTROS SERVIÇOS DE TERCEIROS - PESSOA FÍSICA		3.3.90.36.00	1.698,78			
	OUTROS SERVIÇOS DE TERCEIROS - PESSOA JURÍDICA		3.3.90.39.00	13.590,24			
Manutenção dos Serv.de Trans.de Sinal de TV	24.722.0068.2592.0000						31.458,88
3	DESPESAS CORREN					31.458,88	31.458,88
3	OUTRAS DESPESAS CORRENTES						
	OUTROS SERVIÇOS DE TERCEIROS - PESSOA JURÍDICA		3.3.90.39.00	31.458,88			
Propaganda e Publicidade	24.722.0068.2593.0000						33.031,82
3	DESPESAS CORREN					33.031,82	33.031,82
3	OUTRAS DESPESAS CORRENTES						
	OUTROS SERVIÇOS DE TERCEIROS - PESSOA FÍSICA		3.3.90.36.00	1.572,94			
	OUTROS SERVIÇOS DE TERCEIROS - PESSOA JURÍDICA		3.3.90.39.00	31.458,88			
TOTAL							2.318.859,23

PREFEITURA MUNICIPAL DE BOA HORA

Rua Pedro Coelho de Resende, 145 - Centro - CNPJ:01612568/0001-26

Orçamento Programa - Exercício de 2025

Página 4

QUADRO AUXILIAR DE DETALHAMENTO DA DESPESA

PODER	02	PODER EXECUTIVO					
ORGÃO	02	SECRETARIA MUNICIPAL DE ADMINISTRAÇÃO					
UNIDADE	00	SECRETARIA MUNICIPAL DE ADMINISTRAÇÃO					
Aplicacao Programada	Proj/Ativ	Finalidade	Categoria	Detalhada	TotalGrupo	Total Categ.	Total Func.
			F.R. - C.A.				
Aquisição de Imóveis	04.122.0005.1041.0000						27.180,47
4	DESPESAS DE CAPIT					27.180,47	27.180,47
4	INVESTIMENTOS						
	AQUISIÇÃO DE IMOVEIS		4.4.90.61.00	27.180,47			
Const.e Rec.de Calçamentos e Outros Pav.em Lograd.Públicos	04.122.0005.1320.0000						100.000,00
4	DESPESAS DE CAPIT					100.000,00	100.000,00
4	INVESTIMENTOS						
	OBRAS EM ANDAMENTO		4.4.90.51.91	100.000,00			
Manutenção dos Serviços de Administração Geral	04.122.0005.2040.0000					4.242.308,91	4.305.226,67
3	DESPESAS CORREN					1.710.236,95	
1	PESSOAL E ENCARGOS SOCIAIS						
	CONTRATAÇÃO POR TEMPO DETERMINADO		3.1.90.04.00	15.729,44			
	VENCIMENTOS E VANTAGENS FIXAS - PESSOAL CIVIL		3.1.90.11.00	943.766,37			
	OBRIGAÇÕES PATRONAIS		3.1.90.13.00	456.153,75			
	SENTENÇAS JUDICIAIS		3.1.90.91.00	261.429,73			
	DESPESAS DE EXERCÍCIOS ANTERIORES		3.1.90.92.00	31.458,88			
	INDENIZAÇÕES E RESTITUIÇÕES TRABALHISTAS		3.1.90.94.00	1.698,78			
2	JUROS E ENCARGOS DA DÍVIDA					1.698,78	
	JUROS SOBRE A DÍVIDA POR CONTRATO		3.2.90.21.00	1.698,78			
3	OUTRAS DESPESAS CORRENTES					2.530.373,18	
	SUBVENÇÕES SOCIAIS		3.3.50.43.00	1.698,78			
	DIÁRIAS - CIVIL		3.3.90.14.00	27.238,41			
	MATERIAL DE CONSUMO		3.3.90.30.00	577.214,59			
	OUTROS SERVIÇOS DE TERCEIROS - PESSOA FÍSICA		3.3.90.36.00	941.498,91			
	OUTROS SERVIÇOS DE TERCEIROS - PESSOA JURÍDICA		3.3.90.39.00	686.883,18			
	SERVIÇOS DE TECNOLOGIA DA INFORMAÇÃO E COMUNICAÇÃO		3.3.90.40.00	62.917,76			
	CONTRIBUIÇÕES		3.3.90.41.00	1.698,78			
	OBRIGAÇÕES TRIBUTÁRIAS E CONTRIBUTIVAS		3.3.90.47.00	191.899,16			
	DESPESAS DE EXERCÍCIOS ANTERIORES		3.3.90.92.00	39.323,61			
4	DESPESAS DE CAPIT					62.917,76	62.917,76
4	INVESTIMENTOS						
	EQUIPAMENTOS E MATERIAL PERMANENTE		4.4.90.52.00	62.917,76			
Manutenção do Serviço de Contabilidade	04.122.0005.2049.0000						174.124,89
3	DESPESAS CORREN					174.124,89	174.124,89
3	OUTRAS DESPESAS CORRENTES						
	MATERIAL DE CONSUMO		3.3.90.30.00	1.698,78			
	OUTROS SERVIÇOS DE TERCEIROS - PESSOA FÍSICA		3.3.90.36.00	1.698,78			
	OUTROS SERVIÇOS DE TERCEIROS - PESSOA JURÍDICA		3.3.90.39.00	170.727,33			
Manut. de Ações para Realiz. de Concurso Público	04.122.0005.2050.0000						27.180,48
3	DESPESAS CORREN					27.180,48	27.180,48
3	OUTRAS DESPESAS CORRENTES						
	MATERIAL DE CONSUMO		3.3.90.30.00	1.698,78			
	OUTROS SERVIÇOS DE TERCEIROS - PESSOA FÍSICA		3.3.90.36.00	3.397,56			
	OUTROS SERVIÇOS DE TERCEIROS - PESSOA JURÍDICA		3.3.90.39.00	22.084,14			

PREFEITURA MUNICIPAL DE BOA HORA

Rua Pedro Coelho de Resende, 145 - Centro - CNPJ:01612568/0001-26

Orçamento Programa - Exercício de 2025

Página 5

QUADRO AUXILIAR DE DETALHAMENTO DA DESPESA

PODER	02	PODER EXECUTIVO					
ORGÃO	02	SECRETARIA MUNICIPAL DE ADMINISTRAÇÃO					
UNIDADE	00	SECRETARIA MUNICIPAL DE ADMINISTRAÇÃO					
Aplicacao Programada	Proj/Ativ	Finalidade	Categoria	Detalhada	TotalGrupo	Total Categ.	Total Func.
		F.R. - C.A.					
Manutenção dos Serviços de Administração Geral	04.122.0012.2040.0000						50.000,00
3	DESPEAS CORREN					50.000,00	
3	OUTRAS DESPEAS CORRENTES				50.000,00		
	OUTROS SERVIÇOS DE TERCEIROS - PESSOA JURÍDICA		3.3.90.39.00	50.000,00			
Implantaçã	06.182.0011.2101.0000						27.180,48
3	DESPEAS CORREN					23.782,92	
3	OUTRAS DESPEAS CORRENTES				23.782,92		
	MATERIAL DE CONSUMO		3.3.90.30.00	8.493,90			
	OUTROS SERVIÇOS DE TERCEIROS - PESSOA FÍSICA		3.3.90.36.00	11.891,46			
	OUTROS SERVIÇOS DE TERCEIROS - PESSOA JURÍDICA		3.3.90.39.00	3.397,56			
4	DESPEAS DE CAPIT						3.397,56
4	INVESTIMENTOS				3.397,56		
	EQUIPAMENTOS E MATERIAL PERMANENTE		4.4.90.52.00	3.397,56			
Const.e Rec.de Calçamentos e Outros Pav.em Lograd.Públicos	15.451.0040.1320.0000						204.482,72
3	DESPEAS CORREN					94.376,64	
3	OUTRAS DESPEAS CORRENTES				94.376,64		
	OUTROS SERVIÇOS DE TERCEIROS - PESSOA FÍSICA		3.3.90.36.00	31.458,88			
	OUTROS SERVIÇOS DE TERCEIROS - PESSOA JURÍDICA		3.3.90.39.00	62.917,76			
4	DESPEAS DE CAPIT						110.106,08
4	INVESTIMENTOS				110.106,08		
	OBRAS E INSTALAÇÕES		4.4.90.51.00	110.106,08			
Construção e Recuperação de Praças e Jardins	15.451.0040.1322.0000						15.729,53
4	DESPEAS DE CAPIT					15.729,53	
4	INVESTIMENTOS				15.729,53		
	OBRAS E INSTALAÇÕES		4.4.90.51.00	15.729,53			
Manutenção dos Serviços de Utilidade Pública	15.451.0040.2320.0000						195.045,07
3	DESPEAS CORREN					187.180,35	
1	PESSOAL E ENCARGOS SOCIAIS				23.782,92		
	VENCIMENTOS E VANTAGENS FIXAS - PESSOAL CIVIL		3.1.90.11.00	16.987,80			
	OBRIGAÇÕES PATRONAIS		3.1.90.13.00	3.397,56			
	OUTRAS DESPEAS VARIÁVEIS - PESSOAL CIVIL		3.1.90.16.00	1.698,78			
	DESPEAS DE EXERCÍCIOS ANTERIORES		3.1.90.92.00	1.698,78			
3	OUTRAS DESPEAS CORRENTES				163.397,43		
	DIARIAS - CIVIL		3.3.90.14.00	10.192,68			
	MATERIAL DE CONSUMO		3.3.90.30.00	31.458,88			
	SERVIÇOS DE CONSULTORIA		3.3.90.35.00	18.875,33			
	OUTROS SERVIÇOS DE TERCEIROS - PESSOA FÍSICA		3.3.90.36.00	62.917,76			
	OUTROS SERVIÇOS DE TERCEIROS - PESSOA JURÍDICA		3.3.90.39.00	31.458,88			
	DESPEAS DE EXERCÍCIOS ANTERIORES		3.3.90.92.00	8.493,90			
4	DESPEAS DE CAPIT						7.864,72
4	INVESTIMENTOS				7.864,72		
	EQUIPAMENTOS E MATERIAL PERMANENTE		4.4.90.52.00	7.864,72			
Manutenção dos Serviços de Utilidade Pública	15.452.0040.2320.0000						1.336.225,00
4	DESPEAS DE CAPIT					1.336.225,00	

PREFEITURA MUNICIPAL DE BOA HORA

Rua Pedro Coelho de Resende, 145 - Centro - CNPJ:01612568/0001-26

Orçamento Programa - Exercício de 2025

Página 6

QUADRO AUXILIAR DE DETALHAMENTO DA DESPESA

PODER	02	PODER EXECUTIVO					
ORGÃO	02	SECRETARIA MUNICIPAL DE ADMINISTRAÇÃO					
UNIDADE	00	SECRETARIA MUNICIPAL DE ADMINISTRAÇÃO					
Aplicacao Programada	Proj/Ativ	Finalidade	Categoria	Detalhada	TotalGrupo	Total Categ.	Total Func.
		F.R. - C.A.					
Manutenção dos Serviços de Utilidade Pública	15.452.0040.2320.0000						1.336.225,00
4 DESPESAS DE CAPIT						1.336.225,00	
4 INVESTIMENTOS					1.336.225,00		
OBRAS E INSTALAÇÕES			4.4.90.51.00	1.336.225,00			
Ampliação e Rest. do Cemitério Público	15.452.0043.1356.0000						27.180,47
4 DESPESAS DE CAPIT						27.180,47	
4 INVESTIMENTOS					27.180,47		
OBRAS E INSTALAÇÕES			4.4.90.51.00	27.180,47			
Apoio às Ações de Melhoria de Habitações Populares	16.481.0047.2400.0000						37.750,66
3 DESPESAS CORREN						22.021,22	
3 OUTRAS DESPESAS CORRENTES					22.021,22		
OUTROS SERVIÇOS DE TERCEIROS - PESSOA FÍSICA			3.3.90.36.00	7.864,72			
OUTROS SERVIÇOS DE TERCEIROS - PESSOA JURÍDICA			3.3.90.39.00	14.156,50			
4 DESPESAS DE CAPIT						15.729,44	
4 INVESTIMENTOS					15.729,44		
OBRAS E INSTALAÇÕES			4.4.90.51.00	15.729,44			
Obras de Const., Compl. e Melhoria de Habit. Populares	16.482.0049.1410.0000						194.873,91
4 DESPESAS DE CAPIT						194.873,91	
4 INVESTIMENTOS					194.873,91		
OBRAS E INSTALAÇÕES			4.4.90.51.00	194.873,91			
Manutenção do Departamento de Estadas e Rodagens	16.782.0070.2613.0000						19.001,16
3 DESPESAS CORREN						19.001,16	
3 OUTRAS DESPESAS CORRENTES					19.001,16		
MATERIAL DE CONSUMO			3.3.90.30.00	1.572,94			
OUTROS SERVIÇOS DE TERCEIROS - PESSOA FÍSICA			3.3.90.36.00	15.729,44			
OUTROS SERVIÇOS DE TERCEIROS - PESSOA JURÍDICA			3.3.90.39.00	1.698,78			
Construção e Rest. de Galerias e Esgotos	17.512.0012.1451.0000						50.000,00
4 DESPESAS DE CAPIT						50.000,00	
4 INVESTIMENTOS					50.000,00		
OBRAS EM ANDAMENTO			4.4.90.51.91	50.000,00			
Construção e Rest. de Galerias e Esgotos	17.512.0051.1451.0000						249.468,92
3 DESPESAS CORREN						78.647,21	
3 OUTRAS DESPESAS CORRENTES					78.647,21		
OUTROS SERVIÇOS DE TERCEIROS - PESSOA FÍSICA			3.3.90.36.00	31.458,88			
OUTROS SERVIÇOS DE TERCEIROS - PESSOA JURÍDICA			3.3.90.39.00	47.188,33			
4 DESPESAS DE CAPIT						170.821,71	
4 INVESTIMENTOS					170.821,71		
OBRAS E INSTALAÇÕES			4.4.90.51.00	13.527,31			
OBRAS E INSTALAÇÕES			4.4.90.51.00	157.294,40			
Const. e Rest. de Bueiros e Passagens Molhadas	17.512.0051.1455.0000						59.457,28
4 DESPESAS DE CAPIT						59.457,28	

PREFEITURA MUNICIPAL DE BOA HORA
Rua Pedro Coelho de Resende, 145 - Centro - CNPJ:01612568/0001-26

Orçamento Programa - Exercício de 2025

Página 7

QUADRO AUXILIAR DE DETALHAMENTO DA DESPESA

PODER	02	PODER EXECUTIVO					
ORGÃO	02	SECRETARIA MUNICIPAL DE ADMINISTRAÇÃO					
UNIDADE	00	SECRETARIA MUNICIPAL DE ADMINISTRAÇÃO					
Aplicacao Programada	Proj/Ativ	Finalidade F.R. - C.A.	Categoria	Detalhada	TotalGrupo	Total Categ.	Total Func.
Const. e Rest. de Bueiros e Passagens Molhadas	17.512.0051.1455.0000						59.457,28
4 DESPESAS DE CAPIT					59.457,28	59.457,28	
4 INVESTIMENTOS							
OBRAS E INSTALAÇÕES			4.4.90.51.00	59.457,28			
Aquisição de Caminhão Compactador de Lixo	17.512.0051.1456.0000						31.458,88
4 DESPESAS DE CAPIT					31.458,88	31.458,88	
4 INVESTIMENTOS							
EQUIPAMENTOS E MATERIAL PERMANENTE			4.4.90.52.00	31.458,88			
Plano Mun.de Gest.Integ.de Resíduos Sólidos-PMGIRS	17.512.0051.1458.0000						36.492,30
4 DESPESAS DE CAPIT					36.492,30	36.492,30	
4 INVESTIMENTOS							
OBRAS E INSTALAÇÕES			4.4.90.51.00	36.492,30			
Manutenção dos Serviços de Limpeza Pública	17.512.0051.2451.0000						636.467,09
3 DESPESAS CORREN					573.549,33	573.549,33	
3 OUTRAS DESPESAS CORRENTES							
MATERIAL DE CONSUMO			3.3.90.30.00	8.493,90			
OUTROS SERVIÇOS DE TERCEIROS - PESSOA FÍSICA			3.3.90.36.00	31.458,88			
OUTROS SERVIÇOS DE TERCEIROS - PESSOA JURÍDICA			3.3.90.39.00	533.596,55			
4 DESPESAS DE CAPIT					62.917,76	62.917,76	
4 INVESTIMENTOS							
EQUIPAMENTOS E MATERIAL PERMANENTE			4.4.90.52.00	62.917,76			
Constr., Ampl.e Ref.de Rede de Energia Elétrica	25.752.0065.1590.0000						73.516,94
3 DESPESAS CORREN					50.963,43	50.963,43	
3 OUTRAS DESPESAS CORRENTES							
OUTROS SERVIÇOS DE TERCEIROS - PESSOA FÍSICA			3.3.90.36.00	39.323,61			
OUTROS SERVIÇOS DE TERCEIROS - PESSOA JURÍDICA			3.3.90.39.00	11.639,82			
4 DESPESAS DE CAPIT					22.553,51	22.553,51	
4 INVESTIMENTOS							
OBRAS E INSTALAÇÕES			4.4.90.51.00	22.553,51			
Manutenção de Redes de Energia Elétrica	25.752.0065.2590.0000						151.464,91
3 DESPESAS CORREN					141.901,41	141.901,41	
3 OUTRAS DESPESAS CORRENTES							
MATERIAL DE CONSUMO			3.3.90.30.00	77.725,28			
OUTROS SERVIÇOS DE TERCEIROS - PESSOA FÍSICA			3.3.90.36.00	16.987,80			
OUTROS SERVIÇOS DE TERCEIROS - PESSOA JURÍDICA			3.3.90.39.00	47.188,33			
4 DESPESAS DE CAPIT					9.563,50	9.563,50	
4 INVESTIMENTOS							
EQUIPAMENTOS E MATERIAL PERMANENTE			4.4.90.52.00	9.563,50			
Construção de Estradas Vicinais	26.782.0070.1613.0000						173.023,83
3 DESPESAS CORREN					31.458,88	31.458,88	
3 OUTRAS DESPESAS CORRENTES							
OUTROS SERVIÇOS DE TERCEIROS - PESSOA FÍSICA			3.3.90.36.00	15.729,44			
OUTROS SERVIÇOS DE TERCEIROS - PESSOA JURÍDICA			3.3.90.39.00	15.729,44			

PREFEITURA MUNICIPAL DE BOA HORA
Rua Pedro Coelho de Resende, 145 - Centro - CNPJ:01612568/0001-26

Orçamento Programa - Exercício de 2025

Página 8

QUADRO AUXILIAR DE DETALHAMENTO DA DESPESA

PODER	02	PODER EXECUTIVO					
ORGÃO	02	SECRETARIA MUNICIPAL DE ADMINISTRAÇÃO					
UNIDADE	00	SECRETARIA MUNICIPAL DE ADMINISTRAÇÃO					
Aplicacao Programada	Proj/Ativ	Finalidade F.R. - C.A.	Categoria	Detalhada	TotalGrupo	Total Categ.	Total Func.
Construção de Estradas Vicinais	26.782.0070.1613.0000						173.023,83
4 DESPESAS DE CAPIT					141.564,95	141.564,95	
4 INVESTIMENTOS							
OBRAS E INSTALAÇÕES			4.4.90.51.00	125.835,51			
OBRAS E INSTALAÇÕES			4.4.90.51.00	15.729,44			
Manutenção de Veículos da Secretaria de Obras	26.782.0070.2612.0000						71.537,50
3 DESPESAS CORREN					69.838,72	69.838,72	
3 OUTRAS DESPESAS CORRENTES							
MATERIAL DE CONSUMO			3.3.90.30.00	37.750,66			
OUTROS SERVIÇOS DE TERCEIROS - PESSOA FÍSICA			3.3.90.36.00	24.223,34			
OUTROS SERVIÇOS DE TERCEIROS - PESSOA JURÍDICA			3.3.90.39.00	7.864,72			
4 DESPESAS DE CAPIT					1.698,78	1.698,78	
4 INVESTIMENTOS							
EQUIPAMENTOS E MATERIAL PERMANENTE			4.4.90.52.00	1.698,78			
Encargo com amortizações e Juros da dívida externa	28.844.0002.2674.0000						275.767,91
3 DESPESAS CORREN					1.698,78	1.698,78	
2 JUROS E ENCARGOS DA DÍVIDA							
JUROS SOBRE A DÍVIDA POR CONTRATO			3.2.90.21.00	1.698,78			
4 DESPESAS DE CAPIT					274.069,13	274.069,13	
6 AMORTIZAÇÃO DA DÍVIDA							
PRINCIPAL DA DÍVIDA CONTRATUAL RESGATADO			4.6.90.71.00	274.069,13			
TOTAL							8.549.837,07

PREFEITURA MUNICIPAL DE BOA HORA

Rua Pedro Coelho de Resende, 145 - Centro - CNPJ:01612568/0001-26

Orçamento Programa - Exercício de 2025

Página 9

QUADRO AUXILIAR DE DETALHAMENTO DA DESPESA

PODER	02	PODER EXECUTIVO
ORGÃO	04	SECRET.MUN.DE AGRICULTURA, MEIO AMB. E REC.HÍDRICOS
UNIDADE	00	SECRET.MUN.DE AGRICULTURA, MEIO AMB. E REC.HÍDRICOS

Aplicacao Programada	Proj/Ativ	Finalidade	Categoria	Detalhada	TotalGrupo	Total Categ.	Total Func.
		F.R. - C.A.					
Manutenção das Ativ.de Preserv.e Defesa do Meio Ambiente	18.541.0053.2480.0000						76.570,89
3	3	DESPESAS CORREN				54.423,85	54.423,85
		OUTRAS DESPESAS CORRENTES					
		MATERIAL DE CONSUMO	3.3.90.30.00	5.096,34			
		OUTROS SERVIÇOS DE TERCEIROS - PESSOA FÍSICA	3.3.90.36.00	20.385,35			
		OUTROS SERVIÇOS DE TERCEIROS - PESSOA JURÍDICA	3.3.90.39.00	8.493,90			
		OUTROS SERVIÇOS DE TERCEIROS - PESSOA JURÍDICA	3.3.90.39.00	20.448,26			
4	4	DESPESAS DE CAPIT				22.147,04	22.147,04
		INVESTIMENTOS					
		OBRAS E INSTALAÇÕES	4.4.90.51.00	20.448,26			
		EQUIPAMENTOS E MATERIAL PERMANENTE	4.4.90.52.00	1.698,78			
Manutenção das Ativ.de Produção e Abastecimento	20.605.0055.2500.0000					88.965,73	128.289,27
3	1	DESPESAS CORREN			52.662,18	88.965,73	
		PESSOAL E ENCARGOS SOCIAIS					
		VENCIMENTOS E VANTAGENS FIXAS - PESSOAL CIVIL	3.1.90.11.00	40.770,72			
		OBRIGAÇÕES PATRONAIS	3.1.90.13.00	10.192,68			
		OUTRAS DESPESAS VARIÁVEIS - PESSOAL CIVIL	3.1.90.16.00	1.698,78			
3	3	OUTRAS DESPESAS CORRENTES			36.303,55		
		DIÁRIAS - CIVIL	3.3.90.14.00	1.698,78			
		MATERIAL DE CONSUMO	3.3.90.30.00	3.145,89			
		OUTROS SERVIÇOS DE TERCEIROS - PESSOA FÍSICA	3.3.90.36.00	15.729,44			
		OUTROS SERVIÇOS DE TERCEIROS - PESSOA JURÍDICA	3.3.90.39.00	15.729,44			
4	4	DESPESAS DE CAPIT			39.323,54	39.323,54	
		INVESTIMENTOS					
		OBRAS E INSTALAÇÕES	4.4.90.51.00	23.594,10			
		EQUIPAMENTOS E MATERIAL PERMANENTE	4.4.90.52.00	15.729,44			
Manutenção de Mercados, Feiras e Matadouros Públicos	20.605.0055.2501.0000					28.690,50	45.049,12
3	3	DESPESAS CORREN				28.690,50	
		OUTRAS DESPESAS CORRENTES					
		MATERIAL DE CONSUMO	3.3.90.30.00	5.096,34			
		OUTROS SERVIÇOS DE TERCEIROS - PESSOA FÍSICA	3.3.90.36.00	15.729,44			
		OUTROS SERVIÇOS DE TERCEIROS - PESSOA JURÍDICA	3.3.90.39.00	7.864,72			
4	4	DESPESAS DE CAPIT			16.358,62	16.358,62	
		INVESTIMENTOS					
		OBRAS E INSTALAÇÕES	4.4.90.51.00	8.493,90			
		EQUIPAMENTOS E MATERIAL PERMANENTE	4.4.90.52.00	7.864,72			
TOTAL							249.909,28

PREFEITURA MUNICIPAL DE BOA HORA

Rua Pedro Coelho de Resende, 145 - Centro - CNPJ:01612568/0001-26

Orçamento Programa - Exercício de 2025

Página 10

QUADRO AUXILIAR DE DETALHAMENTO DA DESPESA

PODER	02	PODER EXECUTIVO
ORGÃO	05	SECRETARIA MUN.DE EDUCAÇÃO E CULTURA
UNIDADE	00	SECRETARIA MUN.DE EDUCAÇÃO E CULTURA

Aplicacao Programada	Proj/Ativ	Finalidade	Categoria	Detalhada	TotalGrupo	Total Categ.	Total Func.
		F.R. - C.A.					
Construção, Ampl.e Recup.de Unidades Escolares	12.361.0030.1200.0000					100.000,00	100.000,00
4	4	DESPESAS DE CAPIT				100.000,00	100.000,00
		INVESTIMENTOS					
		OBRAS EM ANDAMENTO	4.4.90.51.91	100.000,00			
INCENTIVO A CULTURA	13.392.0077.1614.0000					3.000,00	5.000,00
3	3	DESPESAS CORREN			3.000,00	3.000,00	
		OUTRAS DESPESAS CORRENTES					
		PREMIAÇÕES CULTURAIS, ARTÍSTICAS, CIENTÍFICAS, DESPORT	3.3.90.31.00	1.000,00			
		OUTROS SERVIÇOS DE TERCEIROS - PESSOA FÍSICA	3.3.90.36.00	1.000,00			
		OUTROS SERVIÇOS DE TERCEIROS - PESSOA JURÍDICA	3.3.90.39.00	1.000,00			
4	4	DESPESAS DE CAPIT			2.000,00	2.000,00	
		INVESTIMENTOS					
		OBRAS E INSTALAÇÕES	4.4.90.51.00	1.000,00			
		OBRAS E INSTALAÇÕES	4.4.90.51.00	1.000,00			
TOTAL							105.000,00

PREFEITURA MUNICIPAL DE BOA HORA

Rua Pedro Coelho de Resende, 145 - Centro - CNPJ:01612568/0001-26

Orçamento Programa - Exercício de 2025

Página 11

QUADRO AUXILIAR DE DETALHAMENTO DA DESPESA

PODER	02	PODER EXECUTIVO					
ORGÃO	05	SECRETARIA MUN.DE EDUCAÇÃO E CULTURA					
UNIDADE	01	EDUCAÇÃO - OUTROS PROGRAMAS					
Aplicação Programada	Proj/Ativ	Finalidade	Categoria	Detalhada	Total Grupo	Total Categ.	Total Func.
		F.R. - C.A.					
Construção, Ampl.e Recup.de Unidades Escolares	12.361.0030.1200.0000						31.458,88
4	4	DESPEAS DE CAPIT				31.458,88	
4	4	INVESTIMENTOS					
		OBRAS E INSTALAÇÕES	4.4.90.51.00	31.458,88			
Programa Municipal de Transporte Escolar	12.361.0030.1206.0000						112.434,05
3	3	DESPEAS CORREN				110.735,27	
3	3	OUTRAS DESPEAS CORRENTES					
		MATERIAL DE CONSUMO	3.3.90.30.00	55.053,04			
		OUTROS SERVIÇOS DE TERCEIROS - PESSOA FÍSICA	3.3.90.36.00	8.493,90			
		OUTROS SERVIÇOS DE TERCEIROS - PESSOA JURÍDICA	3.3.90.39.00	47.188,33			
4	4	DESPEAS DE CAPIT					1.698,78
4	4	INVESTIMENTOS				1.698,78	
		EQUIPAMENTOS E MATERIAL PERMANENTE	4.4.90.52.00	1.698,78			
Aquisição de Veículos	12.361.0030.1209.0000						15.729,44
4	4	DESPEAS DE CAPIT					15.729,44
4	4	INVESTIMENTOS				15.729,44	
		EQUIPAMENTOS E MATERIAL PERMANENTE	4.4.90.52.00	15.729,44			
Manutenção e Desenvolvimento do Ensino Fundamental	12.361.0030.2202.0000						12.792.776,45
3	3	DESPEAS CORREN				12.527.935,88	
1	1	PESSOAL E ENCARGOS SOCIAIS				6.541.808,49	
		VENCIMENTOS E VANTAGENS FIXAS - PESSOAL CIVIL	3.1.90.11.00	66.692,83			
		VENCIMENTOS E VANTAGENS FIXAS - PESSOAL CIVIL	3.1.90.11.00	4.907.195,04			
		VENCIMENTOS E VANTAGENS FIXAS - PESSOAL CIVIL	3.1.90.11.00	831,12			
		OBRIGAÇÕES PATRONAIS	3.1.90.13.00	125.835,51			
		OBRIGAÇÕES PATRONAIS	3.1.90.13.00	1.398.535,44			
		OBRIGAÇÕES PATRONAIS	3.1.90.13.00	1.192,83			
		OUTRAS DESPEAS VARIÁVEIS - PESSOAL CIVIL	3.1.90.16.00	1.572,94			
		SENTENÇAS JUDICIAIS	3.1.90.91.00	24.223,34			
		DESPEAS DE EXERCÍCIOS ANTERIORES	3.1.90.92.00	15.729,44			
2	2	JUROS E ENCARGOS DA DÍVIDA				1.698,78	
		JUROS SOBRE A DÍVIDA POR CONTRATO	3.2.90.21.00	1.698,78			

PREFEITURA MUNICIPAL DE BOA HORA

Rua Pedro Coelho de Resende, 145 - Centro - CNPJ:01612568/0001-26

Orçamento Programa - Exercício de 2025

Página 13

QUADRO AUXILIAR DE DETALHAMENTO DA DESPESA

PODER	02	PODER EXECUTIVO					
ORGÃO	05	SECRETARIA MUN.DE EDUCAÇÃO E CULTURA					
UNIDADE	01	EDUCAÇÃO - OUTROS PROGRAMAS					
Aplicacao Programada	Proj/Ativ	Finalidade	Categoria	Detalhada	TotalGrupo	Total Categ.	Total Func.
		F.R. - C.A.					
Ações do Programa Caminho da Escola		12.361.0032.2242.0000					292.318,56
Transferências para Manutenção do Ensino Regular		12.361.0032.2243.0000					11.451,04
3	DESPESAS CORREN					11.451,04	
3	OUTRAS DESPESAS CORRENTES				11.451,04		
	CONTRIBUIÇÕES		3.3.90.41.00	11.451,04			
Cursos de Capacit.para Profes.do Ensino Fundamental		12.361.0032.2244.0000					23.971,65
3	DESPESAS CORREN					23.971,65	
1	PESSOAL E ENCARGOS SOCIAIS			1.698,78			
	OUTRAS DESPESAS VARIÁVEIS - PESSOA CIVIL		3.1.90.16.00	1.698,78			
3	OUTRAS DESPESAS CORRENTES				22.272,87		
	DIÁRIAS - CIVIL		3.3.90.14.00	1.698,78			
	PASSAGENS E DESPESAS COM LOCOMOÇÃO		3.3.90.33.00	1.698,78			
	OUTROS SERVIÇOS DE TERCEIROS - PESSOA FÍSICA		3.3.90.36.00	6.291,77			
	OUTROS SERVIÇOS DE TERCEIROS - PESSOA JURÍDICA		3.3.90.39.00	12.583,54			
Inc.a Qual.dos Profes.em Nível Médio de Grad.e Pós-Graduação		12.361.0032.2245.0000					18.686,58
3	DESPESAS CORREN					16.987,80	
3	OUTRAS DESPESAS CORRENTES				16.987,80		
	MATERIAL DE CONSUMO		3.3.90.30.00	1.698,78			
	OUTROS SERVIÇOS DE TERCEIROS - PESSOA FÍSICA		3.3.90.36.00	1.698,78			
	OUTROS SERVIÇOS DE TERCEIROS - PESSOA JURÍDICA		3.3.90.39.00	13.590,24			
4	DESPESAS DE CAPIT					1.698,78	
4	INVESTIMENTOS				1.698,78		
	EQUIPAMENTOS E MATERIAL PERMANENTE		4.4.90.52.00	1.698,78			
Ações do Programa Salário Educação-QSE		12.361.0032.2246.0000					342.590,35
3	DESPESAS CORREN					331.579,75	
3	OUTRAS DESPESAS CORRENTES				331.579,75		
	MATERIAL DE CONSUMO		3.3.90.30.00	185.607,38			
	OUTROS SERVIÇOS DE TERCEIROS - PESSOA FÍSICA		3.3.90.36.00	51.595,73			
	OUTROS SERVIÇOS DE TERCEIROS - PESSOA JURÍDICA		3.3.90.39.00	94.376,64			
4	DESPESAS DE CAPIT					11.010,60	
4	INVESTIMENTOS				11.010,60		
	EQUIPAMENTOS E MATERIAL PERMANENTE		4.4.90.52.00	11.010,60			
Ações do Programa PNATE		12.361.0032.2248.0000					194.359,89
3	DESPESAS CORREN					192.786,95	
3	OUTRAS DESPESAS CORRENTES				192.786,95		
	MATERIAL DE CONSUMO		3.3.90.30.00	134.588,11			
	OUTROS SERVIÇOS DE TERCEIROS - PESSOA FÍSICA		3.3.90.36.00	1.572,86			
	OUTROS SERVIÇOS DE TERCEIROS - PESSOA JURÍDICA		3.3.90.39.00	56.625,98			
4	DESPESAS DE CAPIT					1.572,94	
4	INVESTIMENTOS				1.572,94		
	EQUIPAMENTOS E MATERIAL PERMANENTE		4.4.90.52.00	1.572,94			
Ações do Programa Brasil Alfabetizado		12.361.0032.2250.0000					22.807,76
3	DESPESAS CORREN					21.234,77	

PREFEITURA MUNICIPAL DE BOA HORA

Rua Pedro Coelho de Resende, 145 - Centro - CNPJ:01612568/0001-26

Orçamento Programa - Exercício de 2025

Página 14

QUADRO AUXILIAR DE DETALHAMENTO DA DESPESA

PODER	02	PODER EXECUTIVO
ORGÃO	05	SECRETARIA MUN.DE EDUCAÇÃO E CULTURA
UNIDADE	01	EDUCAÇÃO - OUTROS PROGRAMAS

Aplicacao Programada	Proj/Ativ	Finalidade F.R. - C.A.	Categoria	Detalhada	TotalGrupo	Total Categ.	Total Func.
Ações do Programa Brasil Alfabetizado	12.361.0032.2250.0000						22.807,76
3 DESPESAS CORREN						21.234,77	
3 OUTRAS DESPESAS CORRENTES					21.234,77		
MATERIAL DE CONSUMO			3.3.90.30.00	10.224,14			
MATERIAL, BEM OU SERVIÇO PARA DISTRIBUIÇÃO GRATUITA			3.3.90.32.00	786,48			
OUTROS SERVIÇOS DE TERCEIROS - PESSOA FÍSICA			3.3.90.36.00	1.572,94			
OUTROS SERVIÇOS DE TERCEIROS - PESSOA JURÍDICA			3.3.90.39.00	8.651,21			
4 DESPESAS DE CAPIT						1.572,99	
4 INVESTIMENTOS					1.572,99		
EQUIPAMENTOS E MATERIAL PERMANENTE			4.4.90.52.00	1.572,99			
Apoio a manutenção e desenvolvimento do ensino médio	12.362.0034.2259.0000						33.975,59
3 DESPESAS CORREN						33.975,59	
3 OUTRAS DESPESAS CORRENTES					33.975,59		
OUTROS SERVIÇOS DE TERCEIROS - PESSOA FÍSICA			3.3.90.36.00	8.493,90			
OUTROS SERVIÇOS DE TERCEIROS - PESSOA JURÍDICA			3.3.90.39.00	25.481,69			
Construção e Recup.de Creches e Unidades Pré-Escolares	12.365.0035.1260.0000						15.729,44
4 DESPESAS DE CAPIT						15.729,44	
4 INVESTIMENTOS					15.729,44		
OBRAS E INSTALAÇÕES			4.4.90.51.00	15.729,44			
Aquisição de Livros para a Biblioteca	13.392.0038.2291.0000						27.180,47
4 DESPESAS DE CAPIT						27.180,47	
4 INVESTIMENTOS					27.180,47		
EQUIPAMENTOS E MATERIAL PERMANENTE			4.4.90.52.00	27.180,47			
TOTAL							14.333.424,97

PREFEITURA MUNICIPAL DE BOA HORA

Rua Pedro Coelho de Resende, 145 - Centro - CNPJ:01612568/0001-26

Orçamento Programa - Exercício de 2025

Página 15

QUADRO AUXILIAR DE DETALHAMENTO DA DESPESA

PODER	02	PODER EXECUTIVO						
ORGÃO	05	SECRETARIA MUN.DE EDUCAÇÃO E CULTURA						
UNIDADE	02	EDUCAÇÃO - FUNDEB						
Aplicacao Programada		Proj/Ativ	Finalidade	Categoria	Detalhada	TotalGrupo	Total Categ.	Total Func.
			F.R. - C.A.					
Constr.ampl.e recup.de unidades escolares-30% FUNDEB		12.361.0030.1201.0000						157.294,35
4		DESPESAS DE CAPIT					157.294,35	
4		INVESTIMENTOS						
		OBRAS E INSTALAÇÕES		4.4.90.51.00	125.835,51			
		EQUIPAMENTOS E MATERIAL PERMANENTE		4.4.90.52.00	31.458,84			
Remuneração do Magist.-Ensino Fundamental-70% FUNDEB		12.361.0030.2201.0000						7.163.969,30
3		DESPESAS CORREN					7.163.969,30	
1		PESSOAL E ENCARGOS SOCIAIS				7.163.969,30		
		CONTRATAÇÃO POR TEMPO DETERMINADO		3.1.90.04.00	1.572,94			
		VENCIMENTOS E VANTAGENS FIXAS - PESSOAL CIVIL		3.1.90.11.00	3.838.851,78			
		VENCIMENTOS E VANTAGENS FIXAS - PESSOAL CIVIL		3.1.90.11.00	1.469.029,02			
		VENCIMENTOS E SALARIOS		3.1.90.11.01	242.950,00			
		VENCIMENTOS E SALARIOS		3.1.90.11.01	364.425,00			
		OBRIGAÇÕES PATRONAIS		3.1.90.13.00	1.233.676,16			
		OUTRAS DESPESAS VARIÁVEIS - PESSOAL CIVIL		3.1.90.16.00	3.397,56			
		SENTENÇAS JUDICIAIS		3.1.90.91.00	8.493,90			
		DESPESAS DE EXERCÍCIOS ANTERIORES		3.1.90.92.00	1.572,94			
Manut.e desenv.do ensino fundamental-30% FUNDEB		12.361.0030.2203.0000						1.758.855,92
3		DESPESAS CORREN					1.749.292,42	
1		PESSOAL E ENCARGOS SOCIAIS				689.650,76		
		CONTRATAÇÃO POR TEMPO DETERMINADO		3.1.90.04.00	7.864,72			
		VENCIMENTOS E VANTAGENS FIXAS - PESSOAL CIVIL		3.1.90.11.00	614.039,41			
		OBRIGAÇÕES PATRONAIS		3.1.90.13.00	64.474,91			
		OUTRAS DESPESAS VARIÁVEIS - PESSOAL CIVIL		3.1.90.16.00	1.698,78			
		DESPESAS DE EXERCÍCIOS ANTERIORES		3.1.90.92.00	1.572,94			
3		OUTRAS DESPESAS CORRENTES				1.059.641,66		
		DIARIAS - CIVIL		3.3.90.14.00	8.493,90			
		MATERIAL DE CONSUMO		3.3.90.30.00	359.711,07			
		MATERIAL DE CONSUMO		3.3.90.30.00	252.247,42			
		PASSAGENS E DESPESAS COM LOCOMOÇÃO		3.3.90.33.00	1.698,78			
		OUTROS SERVIÇOS DE TERCEIROS - PESSOA FÍSICA		3.3.90.36.00	105.602,23			
		OUTROS SERVIÇOS DE TERCEIROS - PESSOA JURÍDICA		3.3.90.39.00	315.529,64			
		OBRIGAÇÕES TRIBUTÁRIAS E CONTRIBUTIVAS		3.3.90.47.00	8.493,90			
		DESPESAS DE EXERCÍCIOS ANTERIORES		3.3.90.92.00	7.864,72			
4		DESPESAS DE CAPIT					9.563,50	
4		INVESTIMENTOS				7.864,72		
		EQUIPAMENTOS E MATERIAL PERMANENTE		4.4.90.52.00	7.864,72			
6		AMORTIZAÇÃO DA DÍVIDA					1.698,78	
		PRINCIPAL DA DÍVIDA CONTRATUAL RESGATADO		4.6.90.71.00	1.698,78			
Remun.do Magistério-Ensino Infantil-70% FUNDEB		12.365.0035.2262.0000						614.969,12
3		DESPESAS CORREN					370.014,78	

PREFEITURA MUNICIPAL DE BOA HORA

Rua Pedro Coelho de Resende, 145 - Centro - CNPJ:01612568/0001-26

Orçamento Programa - Exercício de 2025

Página 16

QUADRO AUXILIAR DE DETALHAMENTO DA DESPESA

PODER	02	PODER EXECUTIVO
ORGÃO	05	SECRETARIA MUN.DE EDUCAÇÃO E CULTURA
UNIDADE	02	EDUCAÇÃO - FUNDEB

Aplicacao Programada	Proj/Ativ	Finalidade	Categoria	Detalhada	TotalGrupo	Total Categ.	Total Func.
		F.R. - C.A.					
Remun.do Magistério-Ensino Infantil-70% FUNDEB	12.365.0035.2262.0000						614.969,12
3	DESPESAS CORREN					370.014,78	
1	PESSOAL E ENCARGOS SOCIAIS				370.014,78		
	CONTRATAÇÃO POR TEMPO DETERMINADO		3.1.90.04.00	1.698,78			
	VENCIMENTOS E VANTAGENS FIXAS - PESSOAL CIVIL		3.1.90.11.00	6.571,63			
	VENCIMENTOS E SALARIOS		3.1.90.11.01	244.286,20			
	VENCIMENTOS E SALARIOS		3.1.90.11.01	1.336,28			
	OBRIGAÇÕES PATRONAIS		3.1.90.13.00	112.850,17			
	OUTRAS DESPESAS VARIÁVEIS - PESSOAL CIVIL		3.1.90.16.00	1.698,78			
	DESPESAS DE EXERCÍCIOS ANTERIORES		3.1.90.92.00	1.572,94			
4	DESPESAS DE CAPIT					244.954,34	
4	INVESTIMENTOS				244.954,34		
	EQUIPAMENTOS E MATERIAL PERMANENTE		4.4.90.52.00	122.143,11			
	EQUIPAMENTOS E MATERIAL PERMANENTE		4.4.90.52.00	122.811,23			
Manut.e Desenvolvimento do Ensino Infantil-30% FUNDEB	12.365.0035.2263.0000						520.870,73
3	DESPESAS CORREN					520.870,73	
1	PESSOAL E ENCARGOS SOCIAIS				20.729,84		
	CONTRATAÇÃO POR TEMPO DETERMINADO		3.1.90.04.00	1.698,78			
	VENCIMENTOS E VANTAGENS FIXAS - PESSOAL CIVIL		3.1.90.11.00	7.864,72			
	VENCIMENTOS E SALARIOS		3.1.90.11.01	1.336,22			
	VENCIMENTOS E SALARIOS		3.1.90.11.01	1.336,22			
	OBRIGAÇÕES PATRONAIS		3.1.90.13.00	5.096,34			
	OUTRAS DESPESAS VARIÁVEIS - PESSOAL CIVIL		3.1.90.16.00	1.698,78			
	DESPESAS DE EXERCÍCIOS ANTERIORES		3.1.90.92.00	1.698,78			
3	OUTRAS DESPESAS CORRENTES				500.140,89		
	DIARIAS - CIVIL		3.3.90.14.00	1.698,78			
	MATERIAL DE CONSUMO		3.3.90.30.00	484.438,56			
	MATERIAL DE CONSUMO		3.3.90.30.00	668,11			
	MATERIAL DE CONSUMO		3.3.90.30.00	668,11			
	OUTROS SERVIÇOS DE TERCEIROS - PESSOA FÍSICA		3.3.90.36.00	3.145,89			
	OUTROS SERVIÇOS DE TERCEIROS - PESSOA FÍSICA		3.3.90.36.00	1.336,22			
	OUTROS SERVIÇOS DE TERCEIROS - PESSOA FÍSICA		3.3.90.36.00	668,11			
	OUTROS SERVIÇOS DE TERCEIROS - PESSOA JURÍDICA		3.3.90.39.00	3.145,89			
	OUTROS SERVIÇOS DE TERCEIROS - PESSOA JURÍDICA		3.3.90.39.00	1.336,22			
	OUTROS SERVIÇOS DE TERCEIROS - PESSOA JURÍDICA		3.3.90.39.00	1.336,22			
	DESPESAS DE EXERCÍCIOS ANTERIORES		3.3.90.92.00	1.698,78			
PROEJA-Rem.do Magistério-70% FUNDEB	12.366.0033.2257.0000						14.659,84
3	DESPESAS CORREN					14.659,84	
1	PESSOAL E ENCARGOS SOCIAIS				14.659,84		
	CONTRATAÇÃO POR TEMPO DETERMINADO		3.1.90.04.00	1.698,78			
	VENCIMENTOS E VANTAGENS FIXAS - PESSOAL CIVIL		3.1.90.11.00	7.864,72			
	OBRIGAÇÕES PATRONAIS		3.1.90.13.00	1.698,78			
	OUTRAS DESPESAS VARIÁVEIS - PESSOAL CIVIL		3.1.90.16.00	1.698,78			
	DESPESAS DE EXERCÍCIOS ANTERIORES		3.1.90.92.00	1.698,78			
PROEJA-Manut.e Desenvolvimento do Ensino-30% FUNDEB	12.366.0033.2258.0000						38.946,11
3	DESPESAS CORREN					37.247,33	

PREFEITURA MUNICIPAL DE BOA HORA

Rua Pedro Coelho de Resende, 145 - Centro - CNPJ:01612568/0001-26

Orçamento Programa - Exercício de 2025

Página 17

QUADRO AUXILIAR DE DETALHAMENTO DA DESPESA

PODER	02	PODER EXECUTIVO					
ORGÃO	05	SECRETARIA MUN.DE EDUCAÇÃO E CULTURA					
UNIDADE	02	EDUCAÇÃO - FUNDEB					
Aplicacao Programada	Proj/Ativ	Finalidade	Categoria	Detalhada	TotalGrupo	Total Categ.	Total Func.
		F.R. - C.A.					
PROEJA-Manut.e Desenvolvimento do Ensino-30% FUNDEB	12.366.0033.2258.0000						38.946,11
3	DESPESAS CORREN					37.247,33	
1	PESSOAL E ENCARGOS SOCIAIS				15.163,19		
	CONTRATAÇÃO POR TEMPO DETERMINADO		3.1.90.04.00	1.698,78			
	VENCIMENTOS E VANTAGENS FIXAS - PESSOAL CIVIL		3.1.90.11.00	7.864,72			
	OBRIGAÇÕES PATRONAIS		3.1.90.13.00	2.202,13			
	OUTRAS DESPESAS VARIÁVEIS - PESSOAL CIVIL		3.1.90.16.00	1.698,78			
	DESPESAS DE EXERCÍCIOS ANTERIORES		3.1.90.92.00	1.698,78			
3	OUTRAS DESPESAS CORRENTES				22.084,14		
	DIÁRIAS - CIVIL		3.3.90.14.00	1.698,78			
	MATERIAL DE CONSUMO		3.3.90.30.00	8.493,90			
	OUTROS SERVIÇOS DE TERCEIROS - PESSOA FÍSICA		3.3.90.36.00	8.493,90			
	OUTROS SERVIÇOS DE TERCEIROS - PESSOA JURÍDICA		3.3.90.39.00	3.397,56			
4	DESPESAS DE CAPIT					1.698,78	
4	INVESTIMENTOS				1.698,78		
	EQUIPAMENTOS E MATERIAL PERMANENTE		4.4.90.52.00	1.698,78			
Remun.do Magistério-Ensino Especial-70% FUNDEB	12.367.0036.2272.0000						14.659,84
3	DESPESAS CORREN					14.659,84	
1	PESSOAL E ENCARGOS SOCIAIS				14.659,84		
	CONTRATAÇÃO POR TEMPO DETERMINADO		3.1.90.04.00	1.698,78			
	VENCIMENTOS E VANTAGENS FIXAS - PESSOAL CIVIL		3.1.90.11.00	7.864,72			
	OBRIGAÇÕES PATRONAIS		3.1.90.13.00	1.698,78			
	OUTRAS DESPESAS VARIÁVEIS - PESSOAL CIVIL		3.1.90.16.00	1.698,78			
	DESPESAS DE EXERCÍCIOS ANTERIORES		3.1.90.92.00	1.698,78			
TOTAL							10.284.225,21

PREFEITURA MUNICIPAL DE BOA HORA

Rua Pedro Coelho de Resende, 145 - Centro - CNPJ:01612568/0001-26

Orçamento Programa - Exercício de 2025

Página 18

QUADRO AUXILIAR DE DETALHAMENTO DA DESPESA

PODER	02	PODER EXECUTIVO					
ORGÃO	06	SECRETARIA MUNICIPAL DE SAÚDE					
UNIDADE	00	SECRETARIA MUNICIPAL DE SAÚDE					
Aplicacao Programada	Proj/Ativ	Finalidade	Categoria	Detalhada	TotalGrupo	Total Categ.	Total Func.
		F.R. - C.A.					
Manutenção dos Serviços Municipais de Saúde	10.301.0020.2160.0000						322.500,00
3	DESPESAS CORREN					322.500,00	322.500,00
1	PESSOAL E ENCARGOS SOCIAIS				322.500,00		
	VENCIMENTOS E VANTAGENS FIXAS - PESSOAL CIVIL		3.1.90.11.00	215.000,00			
	OBRIGAÇÕES PATRONAIS		3.1.90.13.00	107.500,00			
TOTAL							322.500,00

PREFEITURA MUNICIPAL DE BOA HORA

Rua Pedro Coelho de Resende, 145 - Centro - CNPJ:01612568/0001-26

Orçamento Programa - Exercício de 2025

Página 19

QUADRO AUXILIAR DE DETALHAMENTO DA DESPESA

PODER	02	PODER EXECUTIVO
ORGÃO	06	SECRETARIA MUNICIPAL DE SAÚDE
UNIDADE	01	FUNDO MUNICIPAL DE SAÚDE-FMS

Aplicacao Programada	Proj/Ativ	Finalidade	Categoria	Detalhada	TotalGrupo	Total Categ.	Total Func.
		F.R. - C.A.					
Construção, Ampl.e Recup.de Unidades de Saúde	10.301.0020.1160.0000						78.647,21
4	DESPESAS DE CAPIT					78.647,21	
4	INVESTIMENTOS				78.647,21		
	OBRAS E INSTALAÇÕES		4.4.90.51.00	31.458,88			
	EQUIPAMENTOS E MATERIAL PERMANENTE		4.4.90.52.00	47.188,33			
Aquisição de Veículos	10.301.0020.1170.0000						341.220,12
4	DESPESAS DE CAPIT					341.220,12	
4	INVESTIMENTOS				341.220,12		
	EQUIPAMENTOS E MATERIAL PERMANENTE		4.4.90.52.00	341.220,12			
Manutenção dos Serviços Municipais de Saúde	10.301.0020.2160.0000						3.500.867,45
3	DESPESAS CORREN					3.387.363,80	
1	PESSOAL E ENCARGOS SOCIAIS				1.092.591,32		
	CONTRATAÇÃO POR TEMPO DETERMINADO		3.1.90.04.00	1.698,78			
	VENCIMENTOS E VANTAGENS FIXAS - PESSOAL CIVIL		3.1.90.11.00	651.915,42			
	VENCIMENTOS E VANTAGENS FIXAS - PESSOAL CIVIL		3.1.90.11.00	283.129,90			
	OBRIGAÇÕES PATRONAIS		3.1.90.13.00	92.803,63			
	OUTRAS DESPESAS VARIÁVEIS - PESSOAL CIVIL		3.1.90.16.00	1.572,94			
	SENTENÇAS JUDICIAIS		3.1.90.91.00	1.698,78			
	DESPESAS DE EXERCÍCIOS ANTERIORES		3.1.90.92.00	59.771,87			
3	OUTRAS DESPESAS CORRENTES				2.294.772,48		
	SUBVENÇÕES SOCIAIS		3.3.50.43.00	1.698,78			
	DIÁRIAS - CIVIL		3.3.90.14.00	10.192,68			
	DIÁRIAS - CIVIL		3.3.90.14.00	3.145,87			
	MATERIAL DE CONSUMO		3.3.90.30.00	944.589,77			
	MATERIAL DE CONSUMO		3.3.90.30.00	651.884,59			
	MATERIAL, BEM OU SERVIÇO PARA DISTRIBUIÇÃO GRATUITA		3.3.90.32.00	1.698,78			
	PASSAGENS E DESPESAS COM LOCOMOÇÃO		3.3.90.33.00	1.698,78			
	OUTROS SERVIÇOS DE TERCEIROS - PESSOA FÍSICA		3.3.90.36.00	208.952,53			
	OUTROS SERVIÇOS DE TERCEIROS - PESSOA FÍSICA		3.3.90.36.00	28.313,00			
	OUTROS SERVIÇOS DE TERCEIROS - PESSOA FÍSICA		3.3.90.36.00	6.291,77			
	OUTROS SERVIÇOS DE TERCEIROS - PESSOA JURÍDICA		3.3.90.39.00	345.852,41			
	OUTROS SERVIÇOS DE TERCEIROS - PESSOA JURÍDICA		3.3.90.39.00	58.868,81			
	OUTROS SERVIÇOS DE TERCEIROS - PESSOA JURÍDICA		3.3.90.39.00	6.291,77			
	OBRIGAÇÕES TRIBUTÁRIAS E CONTRIBUTIVAS		3.3.90.47.00	7.864,72			
	SENTENÇAS JUDICIAIS		3.3.90.91.00	1.698,78			
	DESPESAS DE EXERCÍCIOS ANTERIORES		3.3.90.92.00	15.729,44			
4	DESPESAS DE CAPIT					113.503,65	
4	INVESTIMENTOS				110.106,09		
	EQUIPAMENTOS E MATERIAL PERMANENTE		4.4.90.52.00	62.917,76			
	EQUIPAMENTOS E MATERIAL PERMANENTE		4.4.90.52.00	47.188,33			
6	AMORTIZAÇÃO DA DÍVIDA				3.397,56		
	PRINCIPAL DA DÍVIDA CONTRATUAL RESGATADO		4.6.90.71.00	3.397,56			
Manutenção de Veículos da Saúde	10.301.0020.2162.0000						210.774,50
3	DESPESAS CORREN					179.315,62	
3	OUTRAS DESPESAS CORRENTES				179.315,62		
	MATERIAL DE CONSUMO		3.3.90.30.00	152.575,57			
	OUTROS SERVIÇOS DE TERCEIROS - PESSOA FÍSICA		3.3.90.36.00	3.145,89			
	OUTROS SERVIÇOS DE TERCEIROS - PESSOA JURÍDICA		3.3.90.39.00	23.594,16			

PREFEITURA MUNICIPAL DE BOA HORA

Rua Pedro Coelho de Resende, 145 - Centro - CNPJ:01612568/0001-26

Orçamento Programa - Exercício de 2025

Página 20

QUADRO AUXILIAR DE DETALHAMENTO DA DESPESA

PODER	02	PODER EXECUTIVO
ORGÃO	06	SECRETARIA MUNICIPAL DE SAÚDE
UNIDADE	01	FUNDO MUNICIPAL DE SAÚDE-FMS

Aplicacao Programada	Proj/Ativ	Finalidade F.R. - C.A.	Categoria	Detalhada	TotalGrupo	Total Categ.	Total Func.
Manutenção de Veículos da Saúde	10.301.0020.2162.0000						210.774,50
4 DESPESAS DE CAPIT						31.458,88	
4 INVESTIMENTOS					31.458,88		
EQUIPAMENTOS E MATERIAL PERMANENTE			4.4.90.52.00	31.458,88			
Ações de Vigilância Sanitária	10.301.0025.2182.0000						41.399,89
3 DESPESAS CORREN						39.701,11	
1 PESSOAL E ENCARGOS SOCIAIS					6.543,45		
VENCIMENTOS E VANTAGENS FIXAS - PESSOAL CIVIL			3.1.90.11.00	3.145,89			
OBRIGAÇÕES PATRONAIS			3.1.90.13.00	1.698,78			
OUTRAS DESPESAS VARIÁVEIS - PESSOAL CIVIL			3.1.90.16.00	1.698,78			
3 OUTRAS DESPESAS CORRENTES					33.157,66		
MATERIAL DE CONSUMO			3.3.90.30.00	7.864,72			
OUTROS SERVIÇOS DE TERCEIROS - PESSOA FÍSICA			3.3.90.36.00	23.594,16			
OUTROS SERVIÇOS DE TERCEIROS - PESSOA JURÍDICA			3.3.90.39.00	1.698,78			
4 DESPESAS DE CAPIT						1.698,78	
4 INVESTIMENTOS					1.698,78		
EQUIPAMENTOS E MATERIAL PERMANENTE			4.4.90.52.00	1.698,78			
Ações de Vigilância Epidemiológica e Ambiental	10.301.0025.2183.0000						82.296,42
3 DESPESAS CORREN						80.597,64	
1 PESSOAL E ENCARGOS SOCIAIS					64.616,54		
VENCIMENTOS E VANTAGENS FIXAS - PESSOAL CIVIL			3.1.90.11.00	55.053,04			
OBRIGAÇÕES PATRONAIS			3.1.90.13.00	7.864,72			
OUTRAS DESPESAS VARIÁVEIS - PESSOAL CIVIL			3.1.90.16.00	1.698,78			
3 OUTRAS DESPESAS CORRENTES					15.981,10		
DIÁRIAS - CIVIL			3.3.90.14.00	1.698,78			
MATERIAL DE CONSUMO			3.3.90.30.00	1.698,78			
OUTROS SERVIÇOS DE TERCEIROS - PESSOA FÍSICA			3.3.90.36.00	12.583,54			
4 DESPESAS DE CAPIT						1.698,78	
4 INVESTIMENTOS					1.698,78		
EQUIPAMENTOS E MATERIAL PERMANENTE			4.4.90.52.00	1.698,78			
Ações de Assistência Farmacêutica Básica	10.301.0025.2184.0000						88.462,36
3 DESPESAS CORREN						88.462,36	
1 PESSOAL E ENCARGOS SOCIAIS					5.096,34		
VENCIMENTOS E VANTAGENS FIXAS - PESSOAL CIVIL			3.1.90.11.00	1.698,78			
OBRIGAÇÕES PATRONAIS			3.1.90.13.00	1.698,78			
OUTRAS DESPESAS VARIÁVEIS - PESSOAL CIVIL			3.1.90.16.00	1.698,78			
3 OUTRAS DESPESAS CORRENTES					83.366,02		
MATERIAL DE CONSUMO			3.3.90.30.00	83.366,02			
Ações do Progr.de Ag.Comunitários de Saúde	10.301.0025.2185.0000						398.677,52
3 DESPESAS CORREN						396.978,74	
1 PESSOAL E ENCARGOS SOCIAIS					391.882,40		
VENCIMENTOS E VANTAGENS FIXAS - PESSOAL CIVIL			3.1.90.11.00	313.716,68			
OBRIGAÇÕES PATRONAIS			3.1.90.13.00	76.466,94			
OUTRAS DESPESAS VARIÁVEIS - PESSOAL CIVIL			3.1.90.16.00	1.698,78			

PREFEITURA MUNICIPAL DE BOA HORA

Rua Pedro Coelho de Resende, 145 - Centro - CNPJ:01612568/0001-26

Orçamento Programa - Exercício de 2025

Página 21

QUADRO AUXILIAR DE DETALHAMENTO DA DESPESA

PODER	02	PODER EXECUTIVO
ORGÃO	06	SECRETARIA MUNICIPAL DE SAÚDE
UNIDADE	01	FUNDO MUNICIPAL DE SAÚDE-FMS

Aplicacao Programada	Proj/Ativ	Finalidade F.R. - C.A.	Categoria	Detalhada	TotalGrupo	Total Categ.	Total Func.
Ações do Progr.de Ag.Comunitários de Saúde	10.301.0025.2185.0000						398.677,52
3	DESPESAS CORREN					396.978,74	
3	OUTRAS DESPESAS CORRENTES				5.096,34		
	DIÁRIAS - CIVIL		3.3.90.14.00	1.698,78			
	MATERIAL DE CONSUMO		3.3.90.30.00	1.698,78			
	OUTROS SERVIÇOS DE TERCEIROS - PESSOA FÍSICA		3.3.90.36.00	1.698,78			
4	DESPESAS DE CAPIT					1.698,78	
4	INVESTIMENTOS				1.698,78		
	EQUIPAMENTOS E MATERIAL PERMANENTE		4.4.90.52.00	1.698,78			
Ações do Programa de Saúde da Família-ESF	10.301.0025.2186.0000						569.162,78
3	DESPESAS CORREN					567.464,00	
1	PESSOAL E ENCARGOS SOCIAIS				254.942,75		
	VENCIMENTOS E VANTAGENS FIXAS - PESSOAL CIVIL		3.1.90.11.00	237.514,53			
	OBRIGAÇÕES PATRONAIS		3.1.90.13.00	15.729,44			
	OUTRAS DESPESAS VARIÁVEIS - PESSOAL CIVIL		3.1.90.16.00	1.698,78			
3	OUTRAS DESPESAS CORRENTES				312.521,25		
	DIÁRIAS - CIVIL		3.3.90.14.00	1.698,78			
	MATERIAL DE CONSUMO		3.3.90.30.00	1.698,78			
	OUTROS SERVIÇOS DE TERCEIROS - PESSOA FÍSICA		3.3.90.36.00	283.129,91			
	OUTROS SERVIÇOS DE TERCEIROS - PESSOA JURÍDICA		3.3.90.39.00	25.993,78			
4	DESPESAS DE CAPIT					1.698,78	
4	INVESTIMENTOS				1.698,78		
	EQUIPAMENTOS E MATERIAL PERMANENTE		4.4.90.52.00	1.698,78			
Ações do Prog.de Comb.as Carências Nutricionais	10.301.0025.2187.0000						3.586,31
3	DESPESAS CORREN					3.586,31	
3	OUTRAS DESPESAS CORRENTES				3.586,31		
	MATERIAL DE CONSUMO		3.3.90.30.00	3.586,31			
Ações do Programa de Incentivo à Saúde Bucal	10.301.0025.2188.0000						256.645,90
3	DESPESAS CORREN					254.947,12	
1	PESSOAL E ENCARGOS SOCIAIS				234.373,02		
	VENCIMENTOS E VANTAGENS FIXAS - PESSOAL CIVIL		3.1.90.11.00	213.920,38			
	OBRIGAÇÕES PATRONAIS		3.1.90.13.00	18.879,70			
	OUTRAS DESPESAS VARIÁVEIS - PESSOAL CIVIL		3.1.90.16.00	1.572,94			
3	OUTRAS DESPESAS CORRENTES				20.574,10		
	DIÁRIAS - CIVIL		3.3.90.14.00	1.698,78			
	MATERIAL DE CONSUMO		3.3.90.30.00	6.291,77			
	OUTROS SERVIÇOS DE TERCEIROS - PESSOA FÍSICA		3.3.90.36.00	3.145,89			
	OUTROS SERVIÇOS DE TERCEIROS - PESSOA JURÍDICA		3.3.90.39.00	9.437,66			
4	DESPESAS DE CAPIT					1.698,78	
4	INVESTIMENTOS				1.698,78		
	EQUIPAMENTOS E MATERIAL PERMANENTE		4.4.90.52.00	1.698,78			
COMBATE E ENFRENTAMENTO AO COVID-19	10.301.0025.2190.0000						148.321,00
3	DESPESAS CORREN					148.321,00	
1	PESSOAL E ENCARGOS SOCIAIS				29.664,20		
	OUTRAS DESPESAS VARIÁVEIS - PESSOAL CIVIL		3.1.90.16.00	29.664,20			

PREFEITURA MUNICIPAL DE BOA HORA

Rua Pedro Coelho de Resende, 145 - Centro - CNPJ:01612568/0001-26

Orçamento Programa - Exercício de 2025

Página 22

QUADRO AUXILIAR DE DETALHAMENTO DA DESPESA

PODER	02	PODER EXECUTIVO					
ORGÃO	06	SECRETARIA MUNICIPAL DE SAÚDE					
UNIDADE	01	FUNDO MUNICIPAL DE SAÚDE-FMS					
Aplicacao Programada	Proj/Ativ	Finalidade	Categoria	Detalhada	TotalGrupo	Total Categ.	Total Func.
		F.R. - C.A.					
COMBATE E ENFRENTAMENTO AO COVID-19	10.301.0025.2190.0000						148.321,00
3	DESPEAS CORREN					148.321,00	
3	OUTRAS DESPEAS CORRENTES			118.656,80			
	DIÁRIAS - CIVIL		3.3.90.14.00	29.664,20			
	MATERIAL DE CONSUMO		3.3.90.30.00	29.664,20			
	OUTROS SERVIÇOS DE TERCEIROS - PESSOA FÍSICA		3.3.90.36.00	29.664,20			
	OUTROS SERVIÇOS DE TERCEIROS - PESSOA JURÍDICA		3.3.90.39.00	29.664,20			
Núcleo de Assit. da Saúde da Família-NASF	10.301.0025.2191.0000						189.004,94
3	DESPEAS CORREN					187.306,16	
3	OUTRAS DESPEAS CORRENTES				187.306,16		
	MATERIAL DE CONSUMO		3.3.90.30.00	1.698,78			
	OUTROS SERVIÇOS DE TERCEIROS - PESSOA FÍSICA		3.3.90.36.00	173.023,84			
	OUTROS SERVIÇOS DE TERCEIROS - PESSOA JURÍDICA		3.3.90.39.00	12.583,54			
4	DESPEAS DE CAPIT					1.698,78	
4	INVESTIMENTOS				1.698,78		
	EQUIPAMENTOS E MATERIAL PERMANENTE		4.4.90.52.00	1.698,78			
Programa de Capacitação de Recursos Humanos	10.301.0025.2193.0000						27.495,06
3	DESPEAS CORREN					27.495,06	
3	OUTRAS DESPEAS CORRENTES				27.495,06		
	DIÁRIAS - CIVIL		3.3.90.14.00	3.397,56			
	SERVIÇOS DE CONSULTORIA		3.3.90.35.00	1.572,94			
	OUTROS SERVIÇOS DE TERCEIROS - PESSOA FÍSICA		3.3.90.36.00	6.795,12			
	OUTROS SERVIÇOS DE TERCEIROS - PESSOA JURÍDICA		3.3.90.39.00	15.729,44			
Manutenção das Ações do Programa SAMU	10.301.0025.2194.0000						10.381,43
3	DESPEAS CORREN					8.682,65	
3	OUTRAS DESPEAS CORRENTES				8.682,65		
	MATERIAL DE CONSUMO		3.3.90.30.00	1.698,78			
	OUTROS SERVIÇOS DE TERCEIROS - PESSOA FÍSICA		3.3.90.36.00	3.586,31			
	OUTROS SERVIÇOS DE TERCEIROS - PESSOA JURÍDICA		3.3.90.39.00	3.397,56			
4	DESPEAS DE CAPIT					1.698,78	
4	INVESTIMENTOS				1.698,78		
	EQUIPAMENTOS E MATERIAL PERMANENTE		4.4.90.52.00	1.698,78			
Manutenção das Ações do Programa PMAQ	10.301.0025.2195.0000						147.227,56
3	DESPEAS CORREN					145.528,78	
1	PESSOAL E ENCARGOS SOCIAIS				128.981,40		
	VENCIMENTOS E VANTAGENS FIXAS - PESSOAL CIVIL		3.1.90.11.00	125.835,51			
	OBRIGAÇÕES PATRONAIS		3.1.90.13.00	3.145,89			
3	OUTRAS DESPEAS CORRENTES				16.547,38		
	MATERIAL DE CONSUMO		3.3.90.30.00	1.698,78			
	OUTROS SERVIÇOS DE TERCEIROS - PESSOA FÍSICA		3.3.90.36.00	11.451,04			
	OUTROS SERVIÇOS DE TERCEIROS - PESSOA JURÍDICA		3.3.90.39.00	3.397,56			
4	DESPEAS DE CAPIT					1.698,78	
4	INVESTIMENTOS				1.698,78		
	EQUIPAMENTOS E MATERIAL PERMANENTE		4.4.90.52.00	1.698,78			

PREFEITURA MUNICIPAL DE BOA HORA

Rua Pedro Coelho de Resende, 145 - Centro - CNPJ:01612568/0001-26

Orçamento Programa - Exercício de 2025

Página 23

QUADRO AUXILIAR DE DETALHAMENTO DA DESPESA

PODER	02	PODER EXECUTIVO					
ORGÃO	06	SECRETARIA MUNICIPAL DE SAÚDE					
UNIDADE	01	FUNDO MUNICIPAL DE SAÚDE-FMS					
Aplicacao Programada	Proj/Ativ	Finalidade	Categoria	Detalhada	TotalGrupo	Total Categ.	Total Func.
		F.R. - C.A.					
TOTAL							6.094.170,45

PREFEITURA MUNICIPAL DE BOA HORA

Rua Pedro Coelho de Resende, 145 - Centro - CNPJ:01612568/0001-26

Orçamento Programa - Exercício de 2025

Página 24

QUADRO AUXILIAR DE DETALHAMENTO DA DESPESA

PODER	02	PODER EXECUTIVO
ORGÃO	06	SECRETARIA MUNICIPAL DE SAÚDE
UNIDADE	02	SAÚDE - OUTROS PROGRAMAS

Aplicacao Programada	Proj/Ativ	Finalidade F.R. - C.A.	Categoria	Detalhada	TotalGrupo	Total Categ.	Total Func.
Construção, Ampl.e Recup.de Unidades de Saúde	10.301.0020.1160.0000						62.917,76
4 DESPESAS DE CAPIT						62.917,76	62.917,76
4 INVESTIMENTOS							
OBRAS E INSTALAÇÕES			4.4.90.51.00	62.917,76			
Aquisição de Ambulância	10.301.0020.1166.0000						47.188,33
4 DESPESAS DE CAPIT						47.188,33	47.188,33
4 INVESTIMENTOS							
EQUIPAMENTOS E MATERIAL PERMANENTE			4.4.90.52.00	47.188,33			
Manutenção dos Serviços Municipais de Saúde	10.301.0020.2160.0000						1.674.420,36
3 DESPESAS CORREN						1.595.773,16	1.674.420,36
1 PESSOAL E ENCARGOS SOCIAIS					400.933,34		
CONTRATAÇÃO POR TEMPO DETERMINADO			3.1.90.04.00	1.698,78			
VENCIMENTOS E VANTAGENS FIXAS - PESSOAL CIVIL			3.1.90.11.00	141.487,22			
OBRIGAÇÕES PATRONAIS			3.1.90.13.00	205.884,40			
OUTRAS DESPESAS VARIÁVEIS - PESSOAL CIVIL			3.1.90.16.00	1.698,78			
SENTENÇAS JUDICIAIS			3.1.90.91.00	18.705,28			
DESPESAS DE EXERCÍCIOS ANTERIORES			3.1.90.92.00	31.458,88			
3 OUTRAS DESPESAS CORRENTES					1.194.839,82		
DIÁRIAS - CIVIL			3.3.90.14.00	9.577,84			
MATERIAL DE CONSUMO			3.3.90.30.00	359.171,03			
PASSAGENS E DESPESAS COM LOCOMOÇÃO			3.3.90.33.00	1.698,78			
OUTROS SERVIÇOS DE TERCEIROS - PESSOA FÍSICA			3.3.90.36.00	491.116,81			
OUTROS SERVIÇOS DE TERCEIROS - PESSOA JURÍDICA			3.3.90.39.00	314.588,78			
SENTENÇAS JUDICIAIS			3.3.90.91.00	1.698,78			
DESPESAS DE EXERCÍCIOS ANTERIORES			3.3.90.92.00	16.987,80			
4 DESPESAS DE CAPIT						78.647,20	78.647,20
4 INVESTIMENTOS							
EQUIPAMENTOS E MATERIAL PERMANENTE			4.4.90.52.00	78.647,20			
Manutenção de Veículos da Saúde	10.301.0020.2162.0000						263.817,27
3 DESPESAS CORREN						262.118,49	263.817,27
3 OUTRAS DESPESAS CORRENTES					262.118,49		
MATERIAL DE CONSUMO			3.3.90.30.00	101.426,53			
OUTROS SERVIÇOS DE TERCEIROS - PESSOA FÍSICA			3.3.90.36.00	3.397,56			
OUTROS SERVIÇOS DE TERCEIROS - PESSOA JURÍDICA			3.3.90.39.00	157.294,40			
4 DESPESAS DE CAPIT						1.698,78	1.698,78
4 INVESTIMENTOS							
EQUIPAMENTOS E MATERIAL PERMANENTE			4.4.90.52.00	1.698,78			
TOTAL							2.048.343,72

PREFEITURA MUNICIPAL DE BOA HORA

Rua Pedro Coelho de Resende, 145 - Centro - CNPJ:01612568/0001-26

Orçamento Programa - Exercício de 2025

Página 25

QUADRO AUXILIAR DE DETALHAMENTO DA DESPESA

PODER	02	PODER EXECUTIVO
ORGÃO	07	SECRETARIA MUNICIPAL DE AÇÃO SOCIAL
UNIDADE	00	SECRETARIA MUNICIPAL DE AÇÃO SOCIAL

Aplicacao Programada	Proj/Ativ	Finalidade F.R. - C.A.	Categoria	Detalhada	TotalGrupo	Total Categ.	Total Func.
Manutenção dos Serviços de Assistência Social	08.244.0016.2150.0000						5.096,34
3 DESPESAS CORREN						5.096,34	5.096,34
3 OUTRAS DESPESAS CORRENTES							
OUTROS SERVIÇOS DE TERCEIROS - PESSOA FISICA			3.3.90.36.00	5.096,34			
TOTAL							5.096,34

PREFEITURA MUNICIPAL DE BOA HORA

Rua Pedro Coelho de Resende, 145 - Centro - CNPJ:01612568/0001-26

Orçamento Programa - Exercício de 2025

Página 26

QUADRO AUXILIAR DE DETALHAMENTO DA DESPESA

PODER	02	PODER EXECUTIVO					
ORGÃO	07	SECRETARIA MUNICIPAL DE AÇÃO SOCIAL					
UNIDADE	01	FUNDO MUNICIPAL DE ASSISTÊNCIA SOCIAL- FMAS					
Aplicacao Programada	Proj/Ativ	Finalidade	Categoria	Detalhada	TotalGrupo	Total Categ.	Total Func.
		F.R. - C.A.					
Programa de A enção ao Idoso	08.241.0013.2120.0000						16.924,83
3	DESPEAS CORREN					13.527,27	
3	OUTRAS DESPEAS CORRENTES						
	MATERIAL DE CONSUMO		3.3.90.30.00	2.202,07			
	MATERIAL, BEM OU SERVIÇO PARA DISTRIBUIÇÃO GRATUITA		3.3.90.32.00	3.397,56			
	PASSAGENS E DESPEAS COM LOCOMOÇÃO		3.3.90.33.00	1.698,78			
	OUTROS SERVIÇOS DE TERCEIROS - PESSOA FÍSICA		3.3.90.36.00	2.831,30			
	OUTROS SERVIÇOS DE TERCEIROS - PESSOA JURÍDICA		3.3.90.39.00	3.397,56			
4	DESPEAS DE CAPIT					3.397,56	
4	INVESTIMENTOS						
	EQUIPAMENTOS E MATERIAL PERMANENTE		4.4.90.52.00	3.397,56			
Programa de Atenção às Pessoas com Deficiência	08.242.0014.2130.0000						21.643,68
3	DESPEAS CORREN					13.149,78	
3	OUTRAS DESPEAS CORRENTES						
	MATERIAL DE CONSUMO		3.3.90.30.00	3.397,56			
	PASSAGENS E DESPEAS COM LOCOMOÇÃO		3.3.90.33.00	1.698,78			
	OUTROS SERVIÇOS DE TERCEIROS - PESSOA FÍSICA		3.3.90.36.00	2.957,10			
	OUTROS SERVIÇOS DE TERCEIROS - PESSOA JURÍDICA		3.3.90.39.00	5.096,34			
4	DESPEAS DE CAPIT					8.493,90	
4	INVESTIMENTOS						
	EQUIPAMENTOS E MATERIAL PERMANENTE		4.4.90.52.00	8.493,90			
Ações da Assistência e Benefícios Emergenciais	08.244.0016.2141.0000						10.633,11
3	DESPEAS CORREN					10.633,11	
3	OUTRAS DESPEAS CORRENTES						
	MATERIAL DE CONSUMO		3.3.90.30.00	2.957,14			
	MATERIAL, BEM OU SERVIÇO PARA DISTRIBUIÇÃO GRATUITA		3.3.90.32.00	5.977,19			
	PASSAGENS E DESPEAS COM LOCOMOÇÃO		3.3.90.33.00	1.698,78			
Manutenção das ações do Progr.Bolsa Família-IGDF-BF	08.244.0016.2142.0000						114.950,76
3	DESPEAS CORREN					113.251,98	
3	OUTRAS DESPEAS CORRENTES						
	MATERIAL DE CONSUMO		3.3.90.30.00	39.323,61			
	OUTROS SERVIÇOS DE TERCEIROS - PESSOA FÍSICA		3.3.90.36.00	23.594,16			
	OUTROS SERVIÇOS DE TERCEIROS - PESSOA JURÍDICA		3.3.90.39.00	50.334,21			
4	DESPEAS DE CAPIT					1.698,78	
4	INVESTIMENTOS						
	EQUIPAMENTOS E MATERIAL PERMANENTE		4.4.90.52.00	1.698,78			
Manutenção dos Serviços de Assistência Social	08.244.0016.2150.0000						193.409,21
3	DESPEAS CORREN					29.319,68	
1	PESSOAL E ENCARGOS SOCIAIS						
	CONTRATAÇÃO POR TEMPO DETERMINADO		3.1.90.04.00	3.397,56			
	VENCIMENTOS E VANTAGENS FIXAS - PESSOAL CIVIL		3.1.90.11.00	15.729,44			
	OBRIGAÇÕES PATRONAIS		3.1.90.13.00	3.397,56			
	OUTRAS DESPEAS VARIÁVEIS - PESSOAL CIVIL		3.1.90.16.00	1.698,78			
	SENTENÇAS JUDICIAIS		3.1.90.91.00	3.397,56			
	DESPEAS DE EXERCÍCIOS ANTERIORES		3.1.90.92.00	1.698,78			

PREFEITURA MUNICIPAL DE BOA HORA

Rua Pedro Coelho de Resende, 145 - Centro - CNPJ:01612568/0001-26

Orçamento Programa - Exercício de 2025

Página 27

QUADRO AUXILIAR DE DETALHAMENTO DA DESPESA

PODER	02	PODER EXECUTIVO
ORGÃO	07	SECRETARIA MUNICIPAL DE AÇÃO SOCIAL
UNIDADE	01	FUNDO MUNICIPAL DE ASSISTÊNCIA SOCIAL- FMAS

Aplicacao Programada	Proj/Ativ	Finalidade F.R. - C.A.	Categoria	Detalhada	TotalGrupo	Total Categ.	Total Func.
Manutenção dos Serviços de Assistência Social	08.244.0016.2150.0000						193.409,21
3	DESPESAS CORREN					179.441,48	
2	JUROS E ENCARGOS DA DÍVIDA				1.698,78		
	JUROS SOBRE A DÍVIDA POR CONTRATO		3.2.90.21.00	1.698,78			
3	OUTRAS DESPESAS CORRENTES				148.423,02		
	DIÁRIAS - CIVIL		3.3.90.14.00	3.397,56			
	MATERIAL DE CONSUMO		3.3.90.30.00	24.852,51			
	OUTROS SERVIÇOS DE TERCEIROS - PESSOA FÍSICA		3.3.90.36.00	39.323,61			
	OUTROS SERVIÇOS DE TERCEIROS - PESSOA JURÍDICA		3.3.90.39.00	31.458,88			
	OUTROS SERVIÇOS DE TERCEIROS - PESSOA JURÍDICA		3.3.90.39.00	23.594,16			
	OUTROS SERVIÇOS DE TERCEIROS - PESSOA JURÍDICA		3.3.90.39.00	15.729,46			
	OBRIGAÇÕES TRIBUTÁRIAS E CONTRIBUTIVAS		3.3.90.47.00	8.493,90			
	DESPESAS DE EXERCÍCIOS ANTERIORES		3.3.90.92.00	1.572,94			
4	DESPESAS DE CAPIT					13.967,73	
4	INVESTIMENTOS				12.268,95		
	EQUIPAMENTOS E MATERIAL PERMANENTE		4.4.90.52.00	4.404,23			
	EQUIPAMENTOS E MATERIAL PERMANENTE		4.4.90.52.00	7.864,72			
6	AMORTIZAÇÃO DA DÍVIDA				1.698,78		
	PRINCIPAL DA DÍVIDA CONTRATUAL RESGATADO		4.6.90.71.00	1.698,78			
Impl.e Manutenção do Programa Acessuas Trabalho	08.244.0016.2151.0000						14.156,51
3	DESPESAS CORREN					11.010,62	
3	OUTRAS DESPESAS CORRENTES				11.010,62		
	MATERIAL DE CONSUMO		3.3.90.30.00	3.145,89			
	OUTROS SERVIÇOS DE TERCEIROS - PESSOA FÍSICA		3.3.90.36.00	3.145,89			
	OUTROS SERVIÇOS DE TERCEIROS - PESSOA JURÍDICA		3.3.90.39.00	4.718,84			
4	DESPESAS DE CAPIT					3.145,89	
4	INVESTIMENTOS				3.145,89		
	EQUIPAMENTOS E MATERIAL PERMANENTE		4.4.90.52.00	3.145,89			
Manutenção das Ações do Programa IGD-SUAS	08.244.0016.2158.0000						45.508,83
3	DESPESAS CORREN					43.810,05	
3	OUTRAS DESPESAS CORRENTES				43.810,05		
	MATERIAL DE CONSUMO		3.3.90.30.00	1.698,78			
	OUTROS SERVIÇOS DE TERCEIROS - PESSOA FÍSICA		3.3.90.36.00	12.225,35			
	OUTROS SERVIÇOS DE TERCEIROS - PESSOA JURÍDICA		3.3.90.39.00	29.885,92			
4	DESPESAS DE CAPIT					1.698,78	
4	INVESTIMENTOS				1.698,78		
	EQUIPAMENTOS E MATERIAL PERMANENTE		4.4.90.52.00	1.698,78			
Manutenção das Ações do Programa SCFV	08.244.0016.2163.0000						89.783,64
3	DESPESAS CORREN					88.084,86	
3	OUTRAS DESPESAS CORRENTES				88.084,86		
	MATERIAL DE CONSUMO		3.3.90.30.00	39.323,61			
	OUTROS SERVIÇOS DE TERCEIROS - PESSOA FÍSICA		3.3.90.36.00	29.885,92			
	OUTROS SERVIÇOS DE TERCEIROS - PESSOA JURÍDICA		3.3.90.39.00	18.875,33			
4	DESPESAS DE CAPIT					1.698,78	
4	INVESTIMENTOS				1.698,78		
	EQUIPAMENTOS E MATERIAL PERMANENTE		4.4.90.52.00	1.698,78			

PREFEITURA MUNICIPAL DE BOA HORA

Rua Pedro Coelho de Resende, 145 - Centro - CNPJ:01612568/0001-26

Orçamento Programa - Exercício de 2025

Página 28

QUADRO AUXILIAR DE DETALHAMENTO DA DESPESA

PODER	02	PODER EXECUTIVO					
ORGÃO	07	SECRETARIA MUNICIPAL DE AÇÃO SOCIAL					
UNIDADE	01	FUNDO MUNICIPAL DE ASSISTÊNCIA SOCIAL- FMAS					
Aplicacao Programada	Proj/Ativ	Finalidade	Categoria	Detalhada	TotalGrupo	Total Categ.	Total Func.
		F.R. - C.A.					
COMBATE E ENFRENTAMENTO AO COVID-19	08.244.0016.2190.0000						59.328,40
3	DESPESAS CORREN					59.328,40	
1	PESSOAL E ENCARGOS SOCIAIS				11.865,68		
	OUTRAS DESPESAS VARIÁVEIS - PESSOAL CIVIL		3.1.90.16.00	11.865,68			
3	OUTRAS DESPESAS CORRENTES				47.462,72		
	DIÁRIAS - CIVIL		3.3.90.14.00	11.865,68			
	MATERIAL DE CONSUMO		3.3.90.30.00	11.865,68			
	OUTROS SERVIÇOS DE TERCEIROS - PESSOA FÍSICA		3.3.90.36.00	11.865,68			
	OUTROS SERVIÇOS DE TERCEIROS - PESSOA JURÍDICA		3.3.90.39.00	11.865,68			
Manutenção do Programa Primeira Infância e Criança Feliz	08.244.0016.2199.0000						126.927,01
3	DESPESAS CORREN					123.781,12	
3	OUTRAS DESPESAS CORRENTES				123.781,12		
	DIÁRIAS - CIVIL		3.3.90.14.00	4.718,84			
	MATERIAL DE CONSUMO		3.3.90.30.00	18.875,33			
	MATERIAL, BEM OU SERVIÇO PARA DISTRIBUIÇÃO GRATUITA		3.3.90.32.00	3.145,89			
	OUTROS SERVIÇOS DE TERCEIROS - PESSOA FÍSICA		3.3.90.36.00	89.050,50			
	OUTROS SERVIÇOS DE TERCEIROS - PESSOA JURÍDICA		3.3.90.39.00	7.990,56			
4	DESPESAS DE CAPIT					3.145,89	
4	INVESTIMENTOS				3.145,89		
	EQUIPAMENTOS E MATERIAL PERMANENTE		4.4.90.52.00	3.145,89			
Programa de Apoio à Cidadania	14.422.0039.2300.0000						15.492,12
3	DESPESAS CORREN					15.492,12	
3	OUTRAS DESPESAS CORRENTES				15.492,12		
	MATERIAL DE CONSUMO		3.3.90.30.00	1.698,78			
	MATERIAL, BEM OU SERVIÇO PARA DISTRIBUIÇÃO GRATUITA		3.3.90.32.00	7.312,80			
	OUTROS SERVIÇOS DE TERCEIROS - PESSOA FÍSICA		3.3.90.36.00	2.202,13			
	OUTROS SERVIÇOS DE TERCEIROS - PESSOA JURÍDICA		3.3.90.39.00	4.278,41			
TOTAL							708.758,10

PREFEITURA MUNICIPAL DE BOA HORA

Rua Pedro Coelho de Resende, 145 - Centro - CNPJ:01612568/0001-26

Orçamento Programa - Exercício de 2025

Página 29

QUADRO AUXILIAR DE DETALHAMENTO DA DESPESA

PODER	02	PODER EXECUTIVO
ORGÃO	07	SECRETARIA MUNICIPAL DE AÇÃO SOCIAL
UNIDADE	02	ASSISTÊNCIA - OUTROS PROGRAMAS

Aplicacao Programada	Proj/Ativ	Finalidade	Categoria	Detalhada	TotalGrupo	Total Categ.	Total Func.
		F.R. - C.A.					
Acompanhamento e Avaliação do BPC	08.244.0016.2126.0000						37.373,15
3	DESPESAS CORREN					37.373,15	
3	OUTRAS DESPESAS CORRENTES				37.373,15		
	MATERIAL DE CONSUMO		3.3.90.30.00	3.397,56			
	PASSAGENS E DESPESAS COM LOCOMOÇÃO		3.3.90.33.00	3.397,56			
	OUTROS SERVIÇOS DE TERCEIROS - PESSOA FÍSICA		3.3.90.36.00	25.481,69			
	OUTROS SERVIÇOS DE TERCEIROS - PESSOA JURÍDICA		3.3.90.39.00	5.096,34			
Acompanhamento Social das Atividades da SEMAS	08.244.0016.2146.0000						82.543,72
3	DESPESAS CORREN					79.146,16	
3	OUTRAS DESPESAS CORRENTES				79.146,16		
	MATERIAL DE CONSUMO		3.3.90.30.00	18.686,57			
	MATERIAL, BEM OU SERVIÇO PARA DISTRIBUIÇÃO GRATUITA		3.3.90.32.00	6.539,07			
	PASSAGENS E DESPESAS COM LOCOMOÇÃO		3.3.90.33.00	8.493,90			
	OUTROS SERVIÇOS DE TERCEIROS - PESSOA FÍSICA		3.3.90.36.00	42.029,06			
	OUTROS SERVIÇOS DE TERCEIROS - PESSOA JURÍDICA		3.3.90.39.00	3.397,56			
4	DESPESAS DE CAPIT					3.397,56	
4	INVESTIMENTOS				3.397,56		
	EQUIPAMENTOS E MATERIAL PERMANENTE		4.4.90.52.00	3.397,56			
Programa de Qualificação de Mão-de-Obra	08.244.0016.2148.0000						18.686,58
3	DESPESAS CORREN					18.686,58	
3	OUTRAS DESPESAS CORRENTES				18.686,58		
	MATERIAL DE CONSUMO		3.3.90.30.00	1.698,78			
	PASSAGENS E DESPESAS COM LOCOMOÇÃO		3.3.90.33.00	1.698,78			
	OUTROS SERVIÇOS DE TERCEIROS - PESSOA FÍSICA		3.3.90.36.00	13.590,24			
	OUTROS SERVIÇOS DE TERCEIROS - PESSOA JURÍDICA		3.3.90.39.00	1.698,78			
Manutenção dos Serviços de Assistência Social	08.244.0016.2150.0000						327.298,18
3	DESPESAS CORREN					311.568,74	
1	PESSOAL E ENCARGOS SOCIAIS				152.701,40		
	CONTRATAÇÃO POR TEMPO DETERMINADO		3.1.90.04.00	7.864,72			
	VENCIMENTOS E VANTAGENS FIXAS - PESSOAL CIVIL		3.1.90.11.00	117.970,80			
	OBRIGAÇÕES PATRONAIS		3.1.90.13.00	25.167,10			
	OUTRAS DESPESAS VARIÁVEIS - PESSOAL CIVIL		3.1.90.16.00	1.698,78			
3	OUTRAS DESPESAS CORRENTES				158.867,34		
	DIARIAS - CIVIL		3.3.90.14.00	7.864,72			
	MATERIAL DE CONSUMO		3.3.90.30.00	70.782,47			
	OUTROS SERVIÇOS DE TERCEIROS - PESSOA FÍSICA		3.3.90.36.00	42.469,50			
	OUTROS SERVIÇOS DE TERCEIROS - PESSOA JURÍDICA		3.3.90.39.00	25.167,10			
	OBRIGAÇÕES TRIBUTÁRIAS E CONTRIBUTIVAS		3.3.90.47.00	3.145,89			
	DESPESAS DE EXERCÍCIOS ANTERIORES		3.3.90.92.00	9.437,66			
4	DESPESAS DE CAPIT					15.729,44	
4	INVESTIMENTOS				15.729,44		
	EQUIPAMENTOS E MATERIAL PERMANENTE		4.4.90.52.00	15.729,44			
Desenvolvimento de Projeto de Intervenção Social	08.244.0016.2155.0000						37.373,16
3	DESPESAS CORREN					33.975,60	

PREFEITURA MUNICIPAL DE BOA HORA

Rua Pedro Coelho de Resende, 145 - Centro - CNPJ:01612568/0001-26

Orçamento Programa - Exercício de 2025

Página 30

QUADRO AUXILIAR DE DETALHAMENTO DA DESPESA

PODER	02	PODER EXECUTIVO					
ORGÃO	07	SECRETARIA MUNICIPAL DE AÇÃO SOCIAL					
UNIDADE	02	ASSISTÊNCIA - OUTROS PROGRAMAS					
Aplicação Programada	Proj/Ativ	Finalidade	Categoria	Detalhada	Total Grupo	Total Categ.	Total Func.
		F.R. - C.A.					
Desenvolvimento de Projeto de Intervenção Social		08.244.0016.2155.0000					37.373,16
3	3	DESPESAS CORREN					33.975,60
	3	OUTRAS DESPESAS CORRENTES					33.975,60
		MATERIAL DE CONSUMO	3.3.90.30.00	8.493,90			
		OUTROS SERVIÇOS DE TERCEIROS - PESSOA FÍSICA	3.3.90.36.00	22.084,14			
		OUTROS SERVIÇOS DE TERCEIROS - PESSOA JURÍDICA	3.3.90.39.00	3.397,56			
4	4	DESPESAS DE CAPIT					3.397,56
	4	INVESTIMENTOS					3.397,56
		EQUIPAMENTOS E MATERIAL PERMANENTE	4.4.90.52.00	3.397,56			
TOTAL						503.274,79	

PREFEITURA MUNICIPAL DE BOA HORA

Rua Pedro Coelho de Resende, 145 - Centro - CNPJ:01612568/0001-26

Orçamento Programa - Exercício de 2025

Página 31

QUADRO AUXILIAR DE DETALHAMENTO DA DESPESA

PODER	02	PODER EXECUTIVO					
ORGÃO	07	SECRETARIA MUNICIPAL DE AÇÃO SOCIAL					
UNIDADE	03	ASSISTÊNCIA À CRIANÇA E AO ADOLESCENTE					
Aplicação Programada	Proj/Ativ	Finalidade	Categoria	Detalhada	Total Grupo	Total Categ.	Total Func.
		F.R. - C.A.					
Programa de Atenção à Criança e ao Adolescente		08.243.0015.2140.0000					13.212,73
3	3	DESPESAS CORREN					11.513,95
	3	OUTRAS DESPESAS CORRENTES					11.513,95
		MATERIAL DE CONSUMO	3.3.90.30.00	4.341,33			
		MATERIAL, BEM OU SERVIÇO PARA DISTRIBUIÇÃO GRATUITA	3.3.90.32.00	1.698,78			
		PASSAGENS E DESPESAS COM LOCOMOÇÃO	3.3.90.33.00	1.698,78			
		OUTROS SERVIÇOS DE TERCEIROS - PESSOA FÍSICA	3.3.90.36.00	2.076,28			
		OUTROS SERVIÇOS DE TERCEIROS - PESSOA JURÍDICA	3.3.90.39.00	1.698,78			
4	4	DESPESAS DE CAPIT					1.698,78
	4	INVESTIMENTOS					1.698,78
		EQUIPAMENTOS E MATERIAL PERMANENTE	4.4.90.52.00	1.698,78			
Manutenção das Atividades do Conselho Tutelar		08.243.0015.2144.0000					85.819,81
3	1	DESPESAS CORREN					77.703,43
	1	PESSOAL E ENCARGOS SOCIAIS					77.703,43
		VENCIMENTOS E VANTAGENS FIXAS - PESSOAL CIVIL	3.1.90.11.00	69.209,53			
		OBRIGAÇÕES PATRONAIS	3.1.90.13.00	6.795,12			
		OUTRAS DESPESAS VARIÁVEIS - PESSOAL CIVIL	3.1.90.16.00	1.698,78			
	3	OUTRAS DESPESAS CORRENTES					8.116,38
		DIÁRIAS - CIVIL	3.3.90.14.00	1.698,78			
		MATERIAL DE CONSUMO	3.3.90.30.00	1.572,94			
		PASSAGENS E DESPESAS COM LOCOMOÇÃO	3.3.90.33.00	1.572,94			
		OUTROS SERVIÇOS DE TERCEIROS - PESSOA FÍSICA	3.3.90.36.00	1.572,94			
		OUTROS SERVIÇOS DE TERCEIROS - PESSOA JURÍDICA	3.3.90.39.00	1.698,78			
4	4	DESPESAS DE CAPIT					1.698,78
	4	INVESTIMENTOS					1.698,78
		EQUIPAMENTOS E MATERIAL PERMANENTE	4.4.90.52.00	1.698,78			
Manut.do Cons.dos Direitos da Criança e do Adolescente		08.243.0015.2145.0000					54.360,94
3	1	DESPESAS CORREN					20.385,35
	1	PESSOAL E ENCARGOS SOCIAIS					20.385,35
		VENCIMENTOS E VANTAGENS FIXAS - PESSOAL CIVIL	3.1.90.11.00	18.686,57			
		OBRIGAÇÕES PATRONAIS	3.1.90.13.00	1.698,78			
	3	OUTRAS DESPESAS CORRENTES					32.276,81
		MATERIAL DE CONSUMO	3.3.90.30.00	18.686,57			
		PASSAGENS E DESPESAS COM LOCOMOÇÃO	3.3.90.33.00	1.698,78			
		OUTROS SERVIÇOS DE TERCEIROS - PESSOA FÍSICA	3.3.90.36.00	10.192,68			
		OUTROS SERVIÇOS DE TERCEIROS - PESSOA JURÍDICA	3.3.90.39.00	1.698,78			
4	4	DESPESAS DE CAPIT					1.698,78
	4	INVESTIMENTOS					1.698,78
		EQUIPAMENTOS E MATERIAL PERMANENTE	4.4.90.52.00	1.698,78			
Manutenção das Ações do Programa PETI		08.243.0015.2149.0000					22.335,81
3	1	DESPESAS CORREN					6.795,12
	1	PESSOAL E ENCARGOS SOCIAIS					6.795,12
		VENCIMENTOS E VANTAGENS FIXAS - PESSOAL CIVIL	3.1.90.11.00	3.397,56			
		OBRIGAÇÕES PATRONAIS	3.1.90.13.00	1.698,78			
		OUTRAS DESPESAS VARIÁVEIS - PESSOAL CIVIL	3.1.90.16.00	1.698,78			

PREFEITURA MUNICIPAL DE BOA HORA

Rua Pedro Coelho de Resende, 145 - Centro - CNPJ:01612568/0001-26

Orçamento Programa - Exercício de 2025

Página 32

QUADRO AUXILIAR DE DETALHAMENTO DA DESPESA

PODER	02	PODER EXECUTIVO
ORGÃO	07	SECRETARIA MUNICIPAL DE AÇÃO SOCIAL
UNIDADE	03	ASSISTÊNCIA À CRIANÇA E AO ADOLESCENTE

Aplicacao Programada	Proj/Ativ	Finalidade	Categoria	Detalhada	TotalGrupo	Total Categ.	Total Func.
		F.R. - C.A.					
Manutenção das Ações do Programa PETI	08.243.0015.2149.0000						22.335,81
3	DESPESAS CORREN					20.637,03	
3	OUTRAS DESPESAS CORRENTES				13.841,91		
	DIARIAS - CIVIL		3.3.90.14.00	1.698,78			
	MATERIAL DE CONSUMO		3.3.90.30.00	1.887,54			
	MATERIAL, BEM OU SERVIÇO PARA DISTRIBUIÇÃO GRATUITA		3.3.90.32.00	3.397,56			
	OUTROS SERVIÇOS DE TERCEIROS - PESSOA FÍSICA		3.3.90.36.00	3.460,47			
	OUTROS SERVIÇOS DE TERCEIROS - PESSOA JURÍDICA		3.3.90.39.00	3.397,56			
4	DESPESAS DE CAPIT					1.698,78	
4	INVESTIMENTOS				1.698,78		
	EQUIPAMENTOS E MATERIAL PERMANENTE		4.4.90.52.00	1.698,78			
TOTAL							177.428,07

PREFEITURA MUNICIPAL DE BOA HORA

Rua Pedro Coelho de Resende, 145 - Centro - CNPJ:01612568/0001-26

Orçamento Programa - Exercício de 2025

Página 33

QUADRO AUXILIAR DE DETALHAMENTO DA DESPESA

PODER	02	PODER EXECUTIVO
ORGÃO	08	CONTROLADORIA GERAL DO MUNICÍPIO
UNIDADE	00	CONTROLADORIA GERAL DO MUNICÍPIO

Aplicacao Programada	Proj/Ativ	Finalidade	Categoria	Detalhada	TotalGrupo	Total Categ.	Total Func.
		F.R. - C.A.					
Manutenção das Atividades de Controle Interno	04.124.0010.2085.0000						66.958,83
3	DESPESAS CORREN					65.260,05	
1	PESSOAL E ENCARGOS SOCIAIS				39.589,60		
	VENCIMENTOS E VANTAGENS FIXAS - PESSOAL CIVIL		3.1.90.11.00	31.458,88			
	OBRIGAÇÕES PATRONAIS		3.1.90.13.00	6.431,94			
	OUTRAS DESPESAS VARIÁVEIS - PESSOAL CIVIL		3.1.90.16.00	1.698,78			
3	OUTRAS DESPESAS CORRENTES				25.670,45		
	DIARIAS - CIVIL		3.3.90.14.00	3.397,56			
	MATERIAL DE CONSUMO		3.3.90.30.00	1.698,78			
	OUTROS SERVIÇOS DE TERCEIROS - PESSOA FÍSICA		3.3.90.36.00	1.698,78			
	OUTROS SERVIÇOS DE TERCEIROS - PESSOA JURÍDICA		3.3.90.39.00	18.875,33			
4	DESPESAS DE CAPIT					1.698,78	
4	INVESTIMENTOS				1.698,78		
	EQUIPAMENTOS E MATERIAL PERMANENTE		4.4.90.52.00	1.698,78			
TOTAL							66.958,83

PREFEITURA MUNICIPAL DE BOA HORA

Rua Pedro Coelho de Resende, 145 - Centro - CNPJ:01612568/0001-26

Orçamento Programa - Exercício de 2025

Página 34

QUADRO AUXILIAR DE DETALHAMENTO DA DESPESA

PODER	02	PODER EXECUTIVO
ORGÃO	09	SECRETARIA MUNIUNIPAL DE FINANÇAS
UNIDADE	00	SECRETARIA MUNIUNIPAL DE FINANÇAS

Aplicacao Programada	Proj/Ativ	Finalidade F.R. - C.A.	Categoria	Detalhada	TotalGrupo	Total Categ.	Total Func.
Manutenção dos Serviços de Administração Geral	04.122.0005.2040.0000						0,00
3 DESPESAS CORREN						0,00	
1 PESSOAL E ENCARGOS SOCIAIS					0,00		
CONTRIBUICOES PREVIDENCIARIAS - INSS			3.1.90.13.02				
Manutenção das Atividades da Gestão Financeira	04.123.0009.2081.0000						118.253,94
3 DESPESAS CORREN						107.400,63	
1 PESSOAL E ENCARGOS SOCIAIS					87.644,45		
VENCIMENTOS E VANTAGENS FIXAS - PESSOAL CIVIL			3.1.90.11.00	72.355,42			
OBRIGAÇÕES PATRONAIS			3.1.90.13.00	15.289,03			
2 JUROS E ENCARGOS DA DÍVIDA					1.698,78		
JUROS SOBRE A DÍVIDA POR CONTRATO			3.2.90.21.00	1.698,78			
3 OUTRAS DESPESAS CORRENTES					18.057,40		
DIARIAS - CIVIL			3.3.90.14.00	6.795,12			
MATERIAL DE CONSUMO			3.3.90.30.00	1.698,78			
PASSAGENS E DESPESAS COM LOCOMOÇÃO			3.3.90.33.00	3.145,89			
OUTROS SERVIÇOS DE TERCEIROS - PESSOA FÍSICA			3.3.90.36.00	3.145,89			
OUTROS SERVIÇOS DE TERCEIROS - PESSOA JURÍDICA			3.3.90.39.00	3.271,72			
4 DESPESAS DE CAPIT						10.853,31	
4 INVESTIMENTOS					2.359,41		
EQUIPAMENTOS E MATERIAL PERMANENTE			4.4.90.52.00	2.359,41			
6 AMORTIZAÇÃO DA DÍVIDA					8.493,90		
PRINCIPAL DA DÍVIDA CONTRATUAL RESGATADO			4.6.90.71.00	8.493,90			
TOTAL							118.253,94

PREFEITURA MUNICIPAL DE BOA HORA

Rua Pedro Coelho de Resende, 145 - Centro - CNPJ:01612568/0001-26

Orçamento Programa - Exercício de 2025

Página 35

QUADRO AUXILIAR DE DETALHAMENTO DA DESPESA

PODER	02	PODER EXECUTIVO
ORGÃO	10	SECRET.MUNIC.DE COMUNICAÇÃO, ESPORTE E LAZER
UNIDADE	00	SECRET.MUNIC.DE COMUNICAÇÃO, ESPORTE E LAZER

Aplicacao Programada	Proj/Ativ	Finalidade	Categoria	Detalhada	TotalGrupo	Total Categ.	Total Func.
F.R. - C.A.							
INCENTIVO A CULTURA	13.122.0076.1614.0000						0,00
3	DESpesas Corren					0,00	
3	OUTRAS DESPESAS CORRENTES				0,00		
	MATERIAL DE CONSUMO		3.3.90.30.00				
	PREMIAÇÕES CULTURAIS, ARTÍSTICAS, CIENTÍFICAS, DESPORT		3.3.90.31.00				
	OUTROS SERVIÇOS DE TERCEIROS - PESSOA FÍSICA		3.3.90.36.00				
	OUTROS SERVIÇOS DE TERCEIROS - PESSOA JURÍDICA		3.3.90.39.00				
4	DESpesas de Capit					0,00	
4	INVESTIMENTOS				0,00		
	OBRAS E INSTALAÇÕES		4.4.90.51.00				
	EQUIPAMENTOS E MATERIAL PERMANENTE		4.4.90.52.00				
Incentivo ao Desporto Amador	27.812.0073.2650.0000						32.088,06
3	DESpesas Corren					32.088,06	
3	OUTRAS DESPESAS CORRENTES				32.088,06		
	MATERIAL DE CONSUMO		3.3.90.30.00	7.864,72			
	PREMIAÇÕES CULTURAIS, ARTÍSTICAS, CIENTÍFICAS, DESPORT		3.3.90.31.00	6.795,12			
	OUTROS SERVIÇOS DE TERCEIROS - PESSOA FÍSICA		3.3.90.36.00	15.729,44			
	OUTROS SERVIÇOS DE TERCEIROS - PESSOA JURÍDICA		3.3.90.39.00	1.698,78			
Manut.Administ.da Secretaria de Com. Esporte e Lazer	27.812.0073.2651.0000						120.447,68
3	DESpesas Corren					117.301,79	
1	PESSOAL E ENCARGOS SOCIAIS				36.303,55		
	VENCIMENTOS E VANTAGENS FIXAS - PESSOAL CIVIL		3.1.90.11.00	31.458,88			
	OBRIGAÇÕES PATRONAIS		3.1.90.13.00	3.145,89			
	OUTRAS DESPESAS VARIÁVEIS - PESSOAL CIVIL		3.1.90.16.00	1.698,78			
3	OUTRAS DESPESAS CORRENTES				80.998,24		
	MATERIAL DE CONSUMO		3.3.90.30.00	40.416,28			
	PREMIAÇÕES CULTURAIS, ARTÍSTICAS, CIENTÍFICAS, DESPORT		3.3.90.31.00	7.864,72			
	OUTROS SERVIÇOS DE TERCEIROS - PESSOA FÍSICA		3.3.90.36.00	15.729,44			
	OUTROS SERVIÇOS DE TERCEIROS - PESSOA JURÍDICA		3.3.90.39.00	16.987,80			
4	DESpesas de Capit					3.145,89	
4	INVESTIMENTOS				3.145,89		
	EQUIPAMENTOS E MATERIAL PERMANENTE		4.4.90.52.00	3.145,89			
Incentivo ao Lazer e ao Esporte	27.813.0075.2663.0000						126.738,84
3	DESpesas Corren					126.738,84	
3	OUTRAS DESPESAS CORRENTES				126.738,84		
	MATERIAL DE CONSUMO		3.3.90.30.00	19.513,85			
	PREMIAÇÕES CULTURAIS, ARTÍSTICAS, CIENTÍFICAS, DESPORT		3.3.90.31.00	23.594,16			
	OUTROS SERVIÇOS DE TERCEIROS - PESSOA FÍSICA		3.3.90.36.00	7.864,72			
	OUTROS SERVIÇOS DE TERCEIROS - PESSOA JURÍDICA		3.3.90.39.00	75.766,11			
TOTAL							279.274,58

PREFEITURA MUNICIPAL DE BOA HORA
Rua Pedro Coelho de Resende, 145 - Centro - CNPJ:01612568/0001-26

Orçamento Programa - Exercício de 2025

Página 36

QUADRO AUXILIAR DE DETALHAMENTO DA DESPESA

PODER	02	PODER EXECUTIVO						
ORGÃO	99	RESERVA DE CONTINGENCIA						
UNIDADE	00	RESERVA DE CONTINGENCIA						
Aplicacao Programada		Proj/Ativ	Finalidade	Categoria	Detalhada	TotalGrupo	Total Categ.	Total Func.
			F.R. - C.A.					
Reserva de Contingência	9	99.999.0099.2999.0000					411.027,94	411.027,94
	9	RESERVA DE CONTI						
	9	RESERVA DE CONTINGENCIA						
		RESERVA DE CONTINGENCIA		9.99.99.00	411.027,94	411.027,94		
TOTAL								411.027,94



PREFEITURA MUNICIPAL DE BOA HORA
Rua Pedro Coelho de Resende, 145 - Centro - CNPJ:01612568/0001-26

Orçamento Programa - Exercício de 2025

Página 1

EVOLUÇÃO DA RECEITA
(Inc.III, Art.22º)

Codigo	Discriminação	Receita Arrecadada			Receita Prevista	
		2021	2022	2023	2024	2025
1000.00.0.0	RECEITAS CORRENTES.					
1100.00.0.0	IMPOSTOS, TAXAS E CONTRIBUIÇÕES DE ME	465.498,24	716.381,25	680.174,02	768.596,62	826.241,34
1200.00.0.0	CONTRIBUIÇÕES	56.980,11	2.032,79	175.626,28	198.457,70	213.342,03
1300.00.0.0	RECEITA PATRIMONIAL	43.277,28	104.853,62	49.541,73	55.982,16	60.180,81
1600.00.0.0	RECEITA DE SERVIÇOS			2.796,92	3.160,52	3.397,56
1700.00.0.0	TRANSFERÊNCIAS CORRENTES	23.972.820,79	28.137.574,83	27.128.064,81	30.954.713,25	33.281.316,78
1900.00.0.0	OUTRAS RECEITAS CORRENTES	6.522,58	1.420,29	11.463.276,68	12.953.502,65	13.925.015,35
	Sub Total	24.545.099,00	28.962.262,78	39.499.480,44	44.934.412,90	48.309.493,87
2000.00.0.0	RECEITAS DE CAPITAL					
2100.00.0.0	OPERAÇÕES DE CRÉDITO					
2200.00.0.0	ALIENAÇÃO DE BENS					
2400.00.0.0	TRANSFERÊNCIAS DE CAPITAL	32.901,23	36.810,19	1.414.666,16	1.598.572,76	2.018.465,72
2900.00.0.0	OUTRAS RECEITAS DE CAPITAL			3.884,62	4.389,62	4.718,84
	Sub Total	32.901,23	36.810,19	1.418.550,78	1.602.962,38	2.023.184,56
7000.00.0.0	RECEITAS CORRENTES. (INTRA)					
7300.00.0.0	RECEITA PATRIMONIAL (INTRA)		122.501,39			
7700.00.0.0	TRANSFERÊNCIAS CORRENTES – INTRA OFS					
7900.00.0.0	OUTRAS RECEITAS CORRENTES – INTRA OF			1.398,46	1.580,26	1.698,78
	Sub Total	0,00	122.501,39	1.398,46	1.580,26	1.698,78
8000.00.0.0	RECEITAS DE CAPITAL					
	Sub Total	0,00	0,00	0,00	0,00	0,00



PREFEITURA MUNICIPAL DE BOA HORA
Rua Pedro Coelho de Resende, 145 - Centro - CNPJ:01612568/0001-26

Orçamento Programa - Exercício de 2025

Página 2

EVOLUÇÃO DA RECEITA
(Inc.III, Art.22º)

Codigo	Discriminação	Receita Arrecadada			Receita Prevista	
		2021	2022	2023	2024	2025
9000.00.0.0	(R) DEDUÇÕES DA RECEITA					
9500.00.0.0	(R) DEDUÇÕES DO FUNDEB	-2.008.604,98	-2.490.863,55	-2.319.429,68	-2.620.955,54	-2.817.527,21
	Sub Total	-2.008.604,98	-2.490.863,55	-2.319.429,68	-2.620.955,54	-2.817.527,21
9990.00.0.0	RECURSOS ARRECADADOS EM EXERCÍCIOS					
	Sub Total	0,00	0,00	0,00	0,00	0,00
TOTAL		22.569.395,25	26.630.710,81	38.600.000,00	43.918.000,00	47.516.850,00

PREFEITURA MUNICIPAL DE BOA HORA

Rua Pedro Coelho de Resende, 145 - Centro - CNPJ:01612568/0001-26

Anexo 02

Orçamento Programa - Exercício de 2025

Página 1

PREVISÃO DA RECEITA

Código	Especificação	F.R.	Desdobramento	SubCategoria Fonte	Categoria Econômica
1000.00.0.0	RECEITAS CORRENTES.	0.000.000			48.309.493,87
1100.00.0.0	IMPOSTOS, TAXAS E CONTRIBUIÇÕES DE MELHORIA	0.000.000		826.241,34	
1110.00.0.0	IMPOSTOS	0.000.000		814.601,53	
1112.00.0.0	IMPOSTOS SOBRE O PATRIMÔNIO	0.000.000	20.448,28		
1112.50.0.0	IMPOSTO SOBRE A PROPRIEDADE PREDIAL E TERRITORIAL URBANA	0.000.000	4.718,84		
1112.53.0.0	ITBI-"INTER VIVOS"	0.000.000	15.729,44		
1113.00.0.0	IMPOSTOS SOBRE A RENDA E PROVENTOS DE QUALQUER NATUREZA	0.000.000	432.017,85		
1113.03.0.0	IMPOSTO SOBRE A RENDA - RETIDO NA FONTE	0.000.000	432.017,85		
1113.03.1.0	IMPOSTO SOBRE A RENDA - RETIDO NA FONTE - TRABALHO	0.000.000	432.017,85		
1114.00.0.0	IMPOSTO PRODUÇÃO CIRCULAÇÃO	0.000.000	362.135,40		
1114.51.0.0	MERCADORIAS SERVIÇOS	0.000.000	362.135,40		
1114.51.1.0	IMPOSTO SOBRE SERVIÇOS DE QUALQUER NATUREZA - ISSQN	0.000.000	362.135,40		
1120.00.0.0	TAXAS	0.000.000		11.639,81	
1121.00.0.0	TAXAS PELO EXERCÍCIO DO PODER DE POLÍCIA	0.000.000	6.606,35		
1121.01.0.0	TAXAS DE INSPEÇÃO, CONTROLE E FISCALIZAÇÃO	0.000.000	6.606,35		
1122.00.0.0	TAXAS PELA PRESTAÇÃO DE SERVIÇOS	0.000.000	5.033,46		
1122.01.0.0	TAXAS PELA PRESTAÇÃO DE SERVIÇOS EM GERAL	0.000.000	5.033,46		
1200.00.0.0	CONTRIBUIÇÕES	0.000.000		213.342,03	
1240.00.0.0	CONTRIBUIÇÃO PARA O CUSTEIO DO SERVIÇO DE ILUMINAÇÃO PÚBLICA	0.000.000		213.342,03	
1241.00.0.0	CONTRIBUIÇÃO PARA O CUSTEIO DO SERVIÇO DE ILUMINAÇÃO PÚBLICA	0.000.000	213.342,03		
1241.50.0.0	CONTRIBUIÇÃO PARA O CUSTEIO DO SERVIÇO DE ILUMINAÇÃO PÚBLICA	0.000.000	213.342,03		
1300.00.0.0	RECEITA PATRIMONIAL	0.000.000		60.180,81	
1310.00.0.0	EXPLORAÇÃO DO PATRIMÔNIO IMOBILIÁRIO DO ESTADO	0.000.000		2.359,44	
1311.00.0.0	EXPLORAÇÃO DO PATRIMÔNIO IMOBILIÁRIO DO ESTADO	0.000.000	2.359,44		
1311.01.0.0	ALUGUÉIS, ARRENDAMENTOS, FOROS, LAUDÊMIOS, TARIFAS DE OCUPAÇ	0.000.000	1.572,96		
1311.01.1.0	ALUGUÉIS E ARRENDAMENTOS	0.000.000	786,48		
1311.01.2.0	FOROS, LAUDÊMIOS E TARIFAS DE OCUPAÇÃO	0.000.000	786,48		
1311.99.0.0	OUTRAS RECEITAS IMOBILIÁRIAS	0.000.000	786,48		
1320.00.0.0	VALORES MOBILIÁRIOS	0.000.000		56.122,59	
1321.00.0.0	JUROS E CORREÇÕES MONETÁRIAS	0.000.000	54.423,81		
1321.01.0.0	REMUNERAÇÃO DE DEPÓSITOS BANCÁRIOS	0.000.000	51.277,92		
1321.02.0.0	REMUNERAÇÃO DE DEPÓSITOS ESPECIAIS	0.000.000	3.145,89		
1329.00.0.0	OUTROS VALORES MOBILIÁRIOS	0.000.000	1.698,78		
1329.99.0.0	OUTROS VALORES MOBILIÁRIOS	0.000.000	1.698,78		
1390.00.0.0	DEMAIS RECEITAS PATRIMONIAIS	0.000.000		1.698,78	
1399.00.0.0	OUTRAS RECEITAS PATRIMONIAIS	0.000.000	1.698,78		
1399.99.0.0	OUTRAS RECEITAS PATRIMONIAIS	0.000.000	1.698,78		
1600.00.0.0	RECEITA DE SERVIÇOS	0.000.000		3.397,56	
1610.00.0.0	SERVIÇOS ADMINISTRATIVOS E COMERCIAIS GERAIS	0.000.000		3.397,56	
1611.00.0.0	SERVIÇOS ADMINISTRATIVOS E COMERCIAIS GERAIS	0.000.000	3.397,56		
1611.01.0.0	SERV.ADM.COM.GERAIS PREST.ENTIDADE	0.000.000	1.698,78		

PREFEITURA MUNICIPAL DE BOA HORA

Rua Pedro Coelho de Resende, 145 - Centro - CNPJ:01612568/0001-26

Anexo 02

Orçamento Programa - Exercício de 2025

Página 2

PREVISÃO DA RECEITA

Código	Especificação	F.R.	Desdobramento	SubCategoria Fonte	Categoria Econômica
	ÓRGÃOS PÚBLICOS GERAL				
1611.02.0.0	INSCRIÇÃO EM CONCURSOS E PROCESSOS SELETIVOS	0.000.000	1.698,78		
1700.00.0.0	TRANSFERÊNCIAS CORRENTES	0.000.000		33.281.316,78	
1710.00.0.0	TRANSFERÊNCIAS DA UNIÃO E DE SUAS ENTIDADES	0.000.000		24.902.693,85	
1711.00.0.0	TRANSFERÊNCIAS DECORRENTES DE	0.000.000	13.938.797,16		
1711.51.0.0	COTA-PARTE DO FUNDO DE PARTICIPAÇÃO DOS MUNICÍPIOS - FPM	0.000.000	13.895.950,16		
1711.51.1.0	COTA-PARTE DO FUNDO DE PARTICIPAÇÃO DOS MUNICÍPIOS - COTA ME	0.000.000	13.160.668,70		
1711.51.2.0	COTA-PARTE DO FUNDO DE PARTICIPAÇÃO DOS MUNICÍPIOS - COTAS E	0.000.000	735.281,46		
1711.52.0.0	COTA-PARTE DO IMPOSTO SOBRE A PROPRIEDADE TERRITORIAL RURAL	0.000.000	5.096,34		
1711.54.0.0	COTA-PARTE DA CONTRIBUIÇÃO DE INTERVENÇÃO NO DOMÍNIO ECONÔMI	0.000.000	37.750,66		
1712.00.0.0	TRANSF.COMPENS.FINANC.EXPL.RECURSOS NATURAIS	0.000.000	280.594,01		
1712.51.0.0	COTA-PARTE COMPENS.FINANC.EXPL.RECURSOS MINERAIS CFEM	0.000.000	8.493,90		
1712.52.0.0	COTA-PARTE COMPENSAÇÃO FINANCEIRA PRODUÇÃO PETRÓLEO	0.000.000	268.325,04		
1712.52.4.0	COTA-PARTE DO FUNDO ESPECIAL DO PETRÓLEO - FEP	0.000.000	268.325,04		
1712.99.0.0	OUTRAS TRANSF.COMP.FINANC.EXPLORAÇÃO DE RECURSOS NATURAIS	0.000.000	3.775,07		
1713.00.0.0	TRANSFERÊNCIAS RECURSOS SISTEMA ÚNICO SAÚDE - SUS	0.000.000	4.188.613,65		
1713.50.0.0	TRANSF.SUS-FUNDO A FUNDO - BLOCO DE MANUTENÇÃO	0.000.000	3.866.113,65		
1713.50.1.0	TRANSF.SUS-FUNDO A FUNDO - BLOCO DE MANUTENÇÃO	0.000.000	3.724.548,68		
1713.50.3.0	TRANSF.SUS- BLOCO MANUTENÇÃO-VIGILÂNCIA EM SAÚDE	0.000.000	141.564,97		
1713.99.0.0	OUTRAS TRANSFERÊNCIAS RECURSOS SISTEMA ÚNICO SAÚDE-SUS	0.000.000	322.500,00		
1714.00.0.0	TRANSF.RECURSOS FUNDO NAC.DESENVOLVIMENTO EDUCAÇÃO-FNDE	0.000.000	1.250.031,38		
1714.50.0.0	TRANSFERÊNCIAS DO SALÁRIO-EDUCAÇÃO	0.000.000	342.590,35		
1714.51.0.0	TRANSFERÊNCIAS FNDE-PROGR.DINH.DIRETO NA ESCOLA - PDDE	0.000.000	28.313,01		
1714.52.0.0	TRANSF.PROGRAMA NACIONAL ALIMENTAÇÃO ESCOLA- PNAE	0.000.000	369.641,81		
1714.53.0.0	TRANSF.PROG.NACIONAL APOIOTRANSPORTE DO ESCOLAR - PNATE	0.000.000	194.359,89		
1714.99.0.0	OUTRAS TRANSF.DIRETAS FUNDO NACIONAL DESENV.EDUCAÇÃO-FNDE	0.000.000	315.126,32		
1715.00.0.0	TRANSFERÊNCIAS COMPLEMENTAÇÃO DA UNIÃO -FUNDEB	0.000.000	2.826.969,91		
1715.50.0.0	TRANSFERÊNCIAS COMPLEMENTAÇÃO UNIÃO FUNDEB-VAAT	0.000.000	2.462.544,91		
1715.51.0.0	TRANSFERÊNCIAS COMPLEMENTAÇÃO UNIÃO FUNDEB-VAAF	0.000.000			
1715.52.0.0	TRANSFERÊNCIAS COMPLEMENTAÇÃO UNIÃO FUNDEB-VAAR	0.000.000	364.425,00		
1716.00.0.0	TRANSF.RECURSOS FUNDO NACIONAL ASSISTÊNCIA SOCIAL-FNAS	0.000.000	689.253,58		
1716.50.0.0	TRANSF.RECURSOS FUNDO NACIONAL ASSISTÊNCIA SOCIAL-FNAS	0.000.000	689.253,58		
1717.00.0.0	TRANSFERÊNCIAS DE CONVÊNIOS DA UNIÃO E DE SUAS ENTIDADES	0.000.000	261.638,30		
1717.50.0.0	TRANSF.CONVÊNIOS UNIÃO SISTEMA ÚNICO SAÚDE-SUS	0.000.000	31.458,88		
1717.51.0.0	TRANSF.CONVÊNIOS UNIÃO PROGRAMAS DE EDUCAÇÃO	0.000.000	86.511,91		
1717.52.0.0	TRANSF.CONVÊNIOS UNIÃO PROGRAMAS ASSISTENCIA SOCIAL	0.000.000	23.594,18		
1717.99.0.0	OUTRAS TRANSF.CONVÊNIOS UNIÃO ENTIDADES	0.000.000	120.073,33		
1719.00.0.0	OUTRAS TRANSFERÊNCIAS RECURSOS UNIÃO E DE SUAS ENTIDADES	0.000.000	1.466.795,86		
1719.60.0.0	TRANSFERÊNCIAS ALDIR BLANC LEI Nº	0.000.000	5.000,00		

PREFEITURA MUNICIPAL DE BOA HORA

Rua Pedro Coelho de Resende, 145 - Centro - CNPJ:01612568/0001-26

Anexo 02

Orçamento Programa - Exercício de 2025

Página 3

PREVISÃO DA RECEITA

Código	Especificação	F.R.	Desdobramento	SubCategoria Fonte	Categoria Econômica
	14.399/2022				
1719.99.0.0	OUTRAS TRANSF.RECURSOS UNIÃO ENTIDADES	0.000.000	1.461.795,86		
1720.00.0.0	TRANSFERÊNCIAS ESTADOS DISTRITO FEDERAL E DE SUAS ENTIDADES	0.000.000		923.443,93	
1721.00.0.0	PARTICIPAÇÃO NA RECEITA DOS ESTADOS E DISTRITO FEDERAL	0.000.000	923.443,93		
1721.50.0.0	COTA-PARTE DO ICMS	0.000.000	696.455,85		
1721.51.0.0	COTA-PARTE DO IPVA	0.000.000	223.716,36		
1721.52.0.0	COTA-PARTE DO IPI - MUNICÍPIOS	0.000.000	1.698,78		
1721.98.0.0	TRANSF.PARTIC.OUTRAS REC.IMPOSTOS ESTADOS DISTRITO FEDERAL	0.000.000	1.572,94		
1729.00.0.0	OUTRAS TRANSFERÊNCIAS DOS ESTADOS E DISTRITO FEDERAL	0.000.000			
1729.99.0.0	OUTRAS TRANSFERÊNCIAS DOS ESTADOS E DF	0.000.000			
1750.00.0.0	TRANSFERÊNCIAS DE OUTRAS INSTITUIÇÕES PÚBLICAS	0.000.000		7.453.480,22	
1751.00.0.0	TRANSF.RECURSOS FUNDO MANUTENÇÃO DESENVOL.EDUCAÇÃO-FUNDEB	0.000.000	7.453.480,22		
1751.50.0.0	TRANSF.RECURSOS FUNDO MANUTENÇÃO DESENVOL.EDUCAÇÃO-FUNDEB	0.000.000	7.453.480,22		
1790.00.0.0	DEMAIS TRANSFERÊNCIAS CORRENTES	0.000.000		1.698,78	
1792.00.0.0	TRANSFERÊNCIAS PROVENIENTES DE DEPÓSITOS NÃO IDENTIFICADOS	0.000.000	1.698,78		
1792.01.0.0	TRANSFERÊNCIAS PROVENIENTES DE DEPÓSITOS NÃO IDENTIFICADOS	0.000.000	1.698,78		
1900.00.0.0	OUTRAS RECEITAS CORRENTES	0.000.000		13.925.015,35	
1920.00.0.0	INDENIZAÇÕES, RESTITUIÇÕES E RESSARCIMENTOS	0.000.000		10.931.117,40	
1921.00.0.0	INDENIZAÇÕES	0.000.000	10.931.117,40		
1921.99.0.0	OUTRAS INDENIZAÇÕES	0.000.000	10.931.117,40		
1990.00.0.0	DEMAIS RECEITAS CORRENTES	0.000.000		2.993.897,95	
1999.00.0.0	OUTRAS RECEITAS CORRENTES	0.000.000	2.993.897,95		
1999.99.0.0	OUTRAS RECEITAS	0.000.000	2.993.897,95		
1999.99.2.0	OUTRAS REC.NÃO ARREC.NÃO PROJETADAS RFB-PRIMÁRIAS	0.000.000	2.993.897,95		
2000.00.0.0	RECEITAS DE CAPITAL	0.000.000			2.023.184,56
2400.00.0.0	TRANSFERÊNCIAS DE CAPITAL	0.000.000		2.018.465,72	
2410.00.0.0	TRANSFERÊNCIAS DA UNIÃO E DE SUAS ENTIDADES	0.000.000		861.428,53	
2411.00.0.0	TRANSFERÊNCIAS DE RECURSOS DO SISTEMA ÚNICO DE SAÚDE - SUS	0.000.000	467.055,66		
2411.51.0.0	TRANSF.RECURSOS-SUS-FUNDO A FUNDO - BLOCO DE ESTRUTURAÇÃO	0.000.000	467.055,66		
2411.51.1.0	TRANSF.-SUS-BLOCO ESTRUTURAÇÃO-ATENÇÃO PRIMÁRIA	0.000.000	467.055,66		
2414.00.0.0	TRANSFERÊNCIAS DE CONVÊNIO DA UNIÃO E DE SUAS ENTIDADES	0.000.000	394.372,87		
2414.50.0.0	TRANSF. CONVÊNIO UNIÃO PARA O SUS	0.000.000	31.458,88		
2414.51.0.0	TRANSF. CONVÊNIO UNIÃO PROGRAMAS EDUCAÇÃO	0.000.000	15.729,43		
2414.52.0.0	TRANSF. CONVÊNIO UNIÃO PROGRAMAS DE SANEAMENTO BÁSICO	0.000.000	157.294,40		
2414.53.0.0	TRANSF.CONVÊNIO UNIÃO PROGRAMAS MEIO AMBIENTE	0.000.000	20.448,26		
2414.54.0.0	TRANSF.CONVÊNIO UNIÃO PROGRAMAS INFRAESTRUTURA TRANSPORTE	0.000.000	125.835,51		
2414.99.0.0	OUTRAS TRANSFERÊNCIAS CONVÊNIO UNIÃO E DE SUAS ENTIDADES	0.000.000	43.606,39		
2420.00.0.0	TRANSF.ESTADOS E DO DISTRITO FEDERAL E DE SUAS ENTIDADES	0.000.000		1.157.037,19	
2422.00.0.0	TRANSF.CONVÊNIO ESTADOS E DF E DE SUAS ENTIDADES	0.000.000	857.037,19		
2422.50.0.0	TRANSFERÊNCIAS CONVÊNIO ESTADOS PARA SUS	0.000.000	103.767,66		

PREFEITURA MUNICIPAL DE BOA HORA

Rua Pedro Coelho de Resende, 145 - Centro - CNPJ:01612568/0001-26

Anexo 02

Orçamento Programa - Exercício de 2025

Página 4

PREVISÃO DA RECEITA

Código	Especificação	F.R.	Desdobramento	SubCategoria Fonte	Categoria Econômica
2422.51.0.0	TRANSFERÊNCIAS DE CONVÊNIO DOS	0.000.000	47.188,33		
2422.52.0.0	TRANSFERÊNCIAS CONVÊNIO ESTADOS SANEAMENTO BÁSICO	0.000.000	685.632,94		
2422.53.0.0	TRANSFERÊNCIAS CONVÊNIO ESTADOS PROGRAMAS DE MEIO AMBIENTE	0.000.000	20.448,26		
2429.00.0.0	OUTRAS TRANSFERÊNCIAS DE RECURSOS DOS ESTADOS	0.000.000	300.000,00		
2429.99.0.0	OUTRAS TRANSFERÊNCIAS DE RECURSOS DOS ESTADOS	0.000.000	300.000,00		
2900.00.0.0	OUTRAS RECEITAS DE CAPITAL	0.000.000		4.718,84	
2990.00.0.0	DEMAIS RECEITAS DE CAPITAL	0.000.000		4.718,84	
2999.00.0.0	OUTRAS RECEITAS DE CAPITAL	0.000.000	4.718,84		
2999.99.0.0	OUTRAS RECEITAS DE CAPITAL	0.000.000	4.718,84		
9000.00.0.0	(R) DEDUÇÕES DA RECEITA	0.000.000			-2.817.527,21
9500.00.0.0	(R) DEDUÇÕES DO FUNDEB	0.000.000		-2.817.527,21	
9510.00.0.0	(R) DEDUÇÕES DO FUNDEB	0.000.000		-2.817.527,21	
Total das Receitas (exceto Intra-Orçamentárias)					47.515.151,22

7000.00.0.0		0.000.000			1.698,78
7300.00.0.0	RECEITA PATRIMONIAL (INTRA)	0.000.000			
7340.00.0.0	EXPLORAÇÃO DE RECURSOS NATURAIS (INTRA)	0.000.000			
7342.00.0.0	PETRÓLEO - REGIME DE CESSÃO ONEROSA (INTRA)	0.000.000			
7342.02.0.0	ROYALTIES MÍNIMOS PELA PRODUÇÃO DE PETRÓLEO - CESSÃO ONEROSA	0.000.000			
7342.02.1.0	ROYALTIES MÍN.PROD.PETR.TERRA-CESS.ONEROSA	0.000.000			
7700.00.0.0	TRANSFERÊNCIAS CORRENTES – INTRA OFSS	0.000.000			
7710.00.0.0	TRANSFERÊNCIAS DA UNIÃO E DE SUAS ENTIDADES (INTRA)	0.000.000			
7719.00.0.0	OUTRAS TRANSFERÊNCIAS RECURSOS UNIÃO ENTIDADES(INTRA)	0.000.000			
7719.60.0.0	TRANSFERÊNCIAS ALDIR BLANC LEI Nº 14.399/2022 (INTRA)	0.000.000			
7900.00.0.0	OUTRAS RECEITAS CORRENTES – INTRA OFSS	0.000.000		1.698,78	
7920.00.0.0	INDENIZAÇÕES, RESTITUIÇÕES E RESSARCIMENTOS – INTRA	0.000.000		1.698,78	
7922.00.0.0	RESTITUIÇÕES – INTRA	0.000.000	1.698,78		
7922.99.0.0	OUTRAS RESTITUIÇÕES – INTRA	0.000.000	1.698,78		
Total das Receitas (Intra-Orçamentárias)					1.698,78

Total Geral das Receitas**47.516.850,00**

PREFEITURA MUNICIPAL DE BOA HORA

Rua Pedro Coelho de Resende, 145 - Centro - CNPJ:01612568/0001-26

Quadro 20

Orçamento Programa - Exercício de 2025

Página 1

RECEITA CORRENTE LIQUIDA - LC 101, ART. 2, Inciso IV

Código	Especificação	Previsão
RECEITA ORÇAMENTÁRIA		
1100.00.0.0.00	IMPOSTOS, TAXAS E CONTRIBUIÇÕES DE MELHORIA	826.241,34
1200.00.0.0.00	CONTRIBUIÇÕES	213.342,03
1300.00.0.0.00	RECEITA PATRIMONIAL	60.180,81
1600.00.0.0.00	RECEITA DE SERVIÇOS	3.397,56
1700.00.0.0.00	TRANSFERÊNCIAS CORRENTES	33.281.316,78
1900.00.0.0.00	OUTRAS RECEITAS CORRENTES	13.925.015,35
	SUBTOTAL	48.309.493,87
DEDUÇÃO		
1710.00.0.0.00	TRANSFERÊNCIAS RELATIVAS À EMENDA	-1.336.225,00
9500.00.0.0.00	(R) DEDUÇÕES DO FUNDEB	-2.817.527,21
	SUBTOTAL	-4.153.752,21
	TOTAL	44.155.741,66

Percentual de Gastos com Pessoal

Legislativo

Despesa com Pessoal 563.038,37

Deduções

Categoria	Tipo	Valor	Descrição da Dedução
3.1.90.92.00	NV	1.607,40	DESPESAS DE EXERCÍCIOS ANTERIORES

Total Deduções 1.607,40

Despesa Líquida: 561.430,97

Percentual Aplicado: 1,27 %

Executivo

Despesa com Pessoal 20.594.348,39

Deduções

Categoria	Tipo	Valor	Descrição da Dedução
3.1.90.11.00	NV	172.000,00	VENCIMENTOS E VANTAGENS FIXAS - PESSOAL CIVIL
3.1.90.13.00	NV	86.000,00	OBRIGAÇÕES PATRONAIS
3.1.90.91.00	NV	326.442,49	SENTENÇAS JUDICIAIS
3.1.90.92.00	NV	156.728,13	DESPESAS DE EXERCÍCIOS ANTERIORES
3.1.90.94.00	NV	3.397,56	INDENIZAÇÕES E RESTITUIÇÕES TRABALHISTAS

Total Deduções 744.568,18

Despesa Líquida: 19.849.780,21

Percentual Aplicado: 44,95 %



PREFEITURA MUNICIPAL DE BOA HORA

Rua Pedro Coelho de Resende, 145 - Centro
01612568/0001-26 Exercício: 2025

DESPESA ORÇADA POR FUNÇÃO

BOA HORA - PI

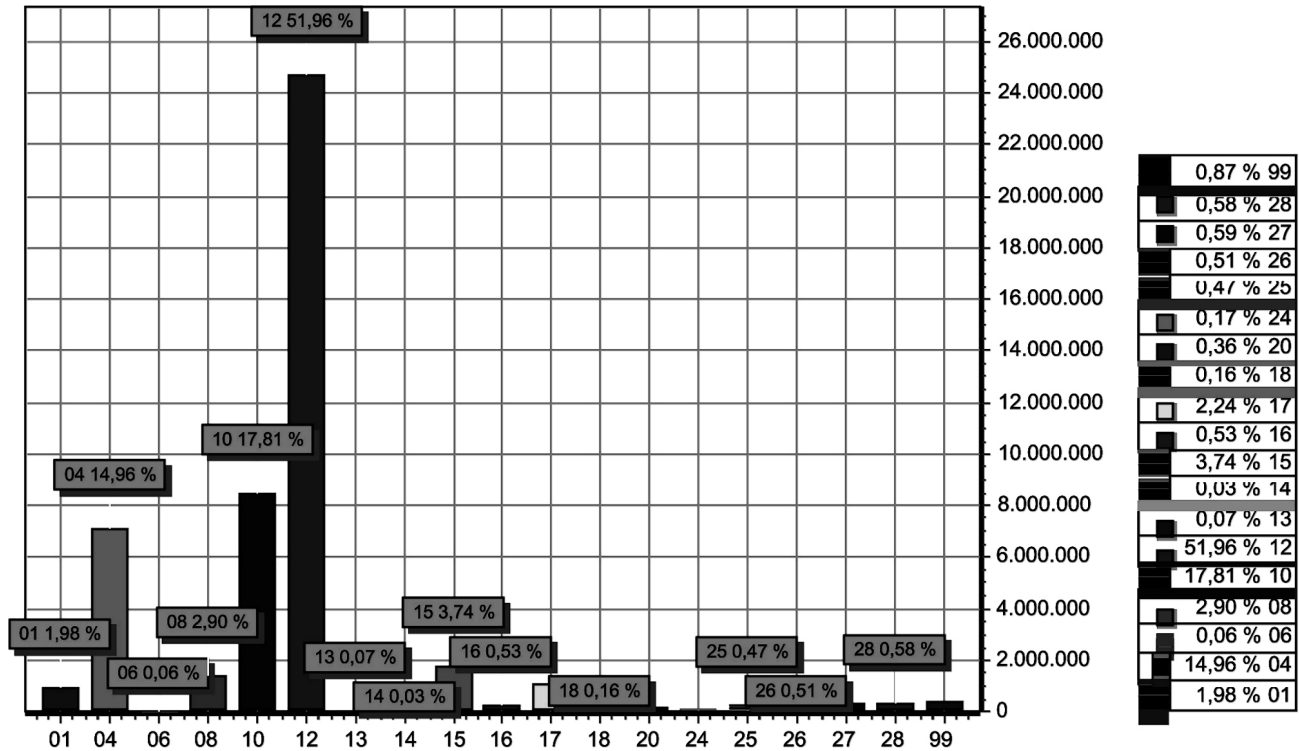

FUNÇÃO	DOTAÇÃO
01 Legislativa	940.507,48
04 Administração	7.106.306,01
06 Segurança Pública	27.180,48
08 Assistência Social	1.379.065,18
10 Saúde	8.465.014,17
12 Educação	24.690.469,71
13 Cultura	32.180,47
14 Direitos da Cidadania	15.492,12
15 Urbanismo	1.778.662,79
16 Habitação	251.625,73
17 Saneamento	1.063.344,47
18 Gestão Ambiental	76.570,89
20 Agricultura	173.338,39
24 Comunicações	81.478,50
25 Energia	224.981,85
26 Transporte	244.561,33
27 Desporto e Lazer	279.274,58
28 Encargos Especiais	275.767,91
99 Reserva de Contingência	411.027,94
TOTAL	47.516.850,00

LOA 2025



PREFEITURA MUNICIPAL DE BOA HORA

Rua Pedro Coelho de Resende, 145 - Centro
01612568/0001-26 Exercício: 2025

DESPESA ORÇADA POR GRUPO

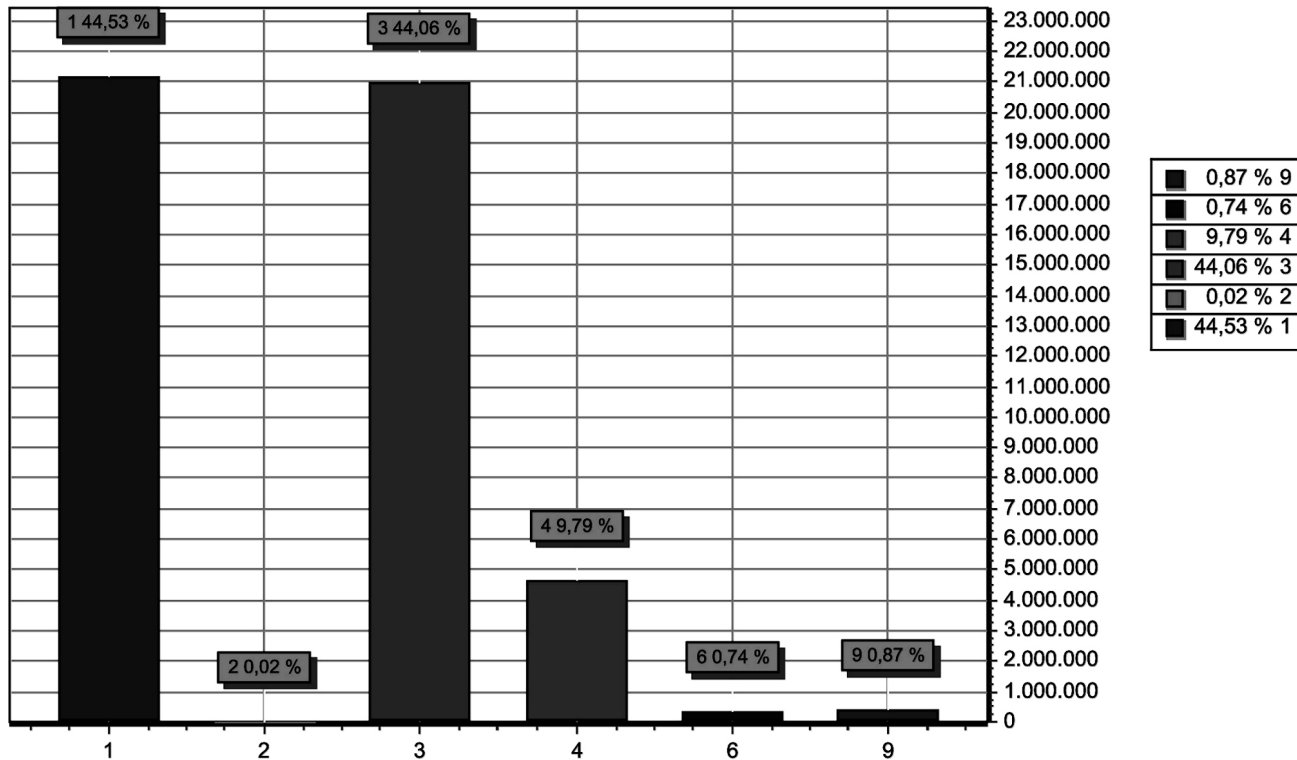

GRUPO	DOTAÇÃO
1 PESSOAL E ENCARGOS SOCIAIS	21.157.386,76
2 JUROS E ENCARGOS DA DÍVIDA	10.101,38
3 OUTRAS DESPESAS CORRENTES	20.937.954,75
4 INVESTIMENTOS	4.650.077,71
6 AMORTIZAÇÃO DA DÍVIDA	350.301,46
9 RESERVA DE CONTINGÊNCIA	411.027,94
TOTAL	47.516.850,00



PREFEITURA MUNICIPAL DE BOA HORA

Rua Pedro Coelho de Resende, 145 - Centro
01612568/0001-26 Exercício: 2025

RECEITA PREVISTA

BOA HORA - PI

LOA 2025

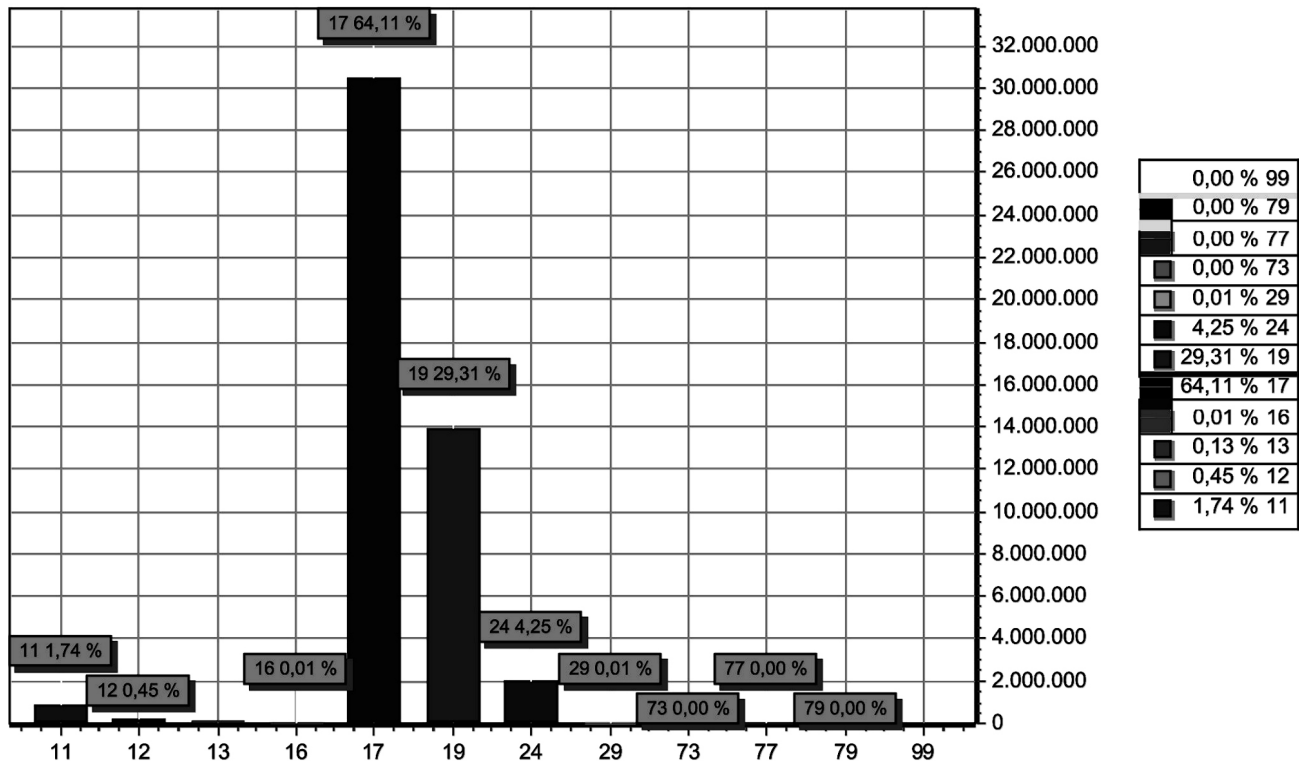

CODIGO	PREVISTO
11 IMPOSTOS, TAXAS E CONTRIBUIÇÕES DE MELHORIA	826.241,34
12 CONTRIBUIÇÕES	213.342,03
13 RECEITA PATRIMONIAL	60.180,81
16 RECEITA DE SERVIÇOS	3.397,56
17 TRANSFERENCIAS CORRENTES	30.463.789,57
19 OUTRAS RECEITAS CORRENTES	13.925.015,35
24 TRANSFERÊNCIAS DE CAPITAL	2.018.465,72
29 OUTRAS RECEITAS DE CAPITAL	4.718,84
73 RECEITA PATRIMONIAL (INTRA)	0,00
77 TRANSFERÊNCIAS CORRENTES – INTRA OFSS	0,00
79 OUTRAS RECEITAS CORRENTES – INTRA OFSS	1.698,78
99 RECURSOS ARRECADADOS EM EXERCÍCIOS ANTERIORES	0,00
TOTAL	47.516.850,00